



Comune di Pontassieve

ALLEGATO 1

Piano esecutivo di gestione 2024

ASSEGNAZIONE RISORSE

ai vari responsabili preposti alle strutture
di vertice come individuate dalla
deliberazione G.M. n. 10 del 31/01/23



ORGANIGRAMMA

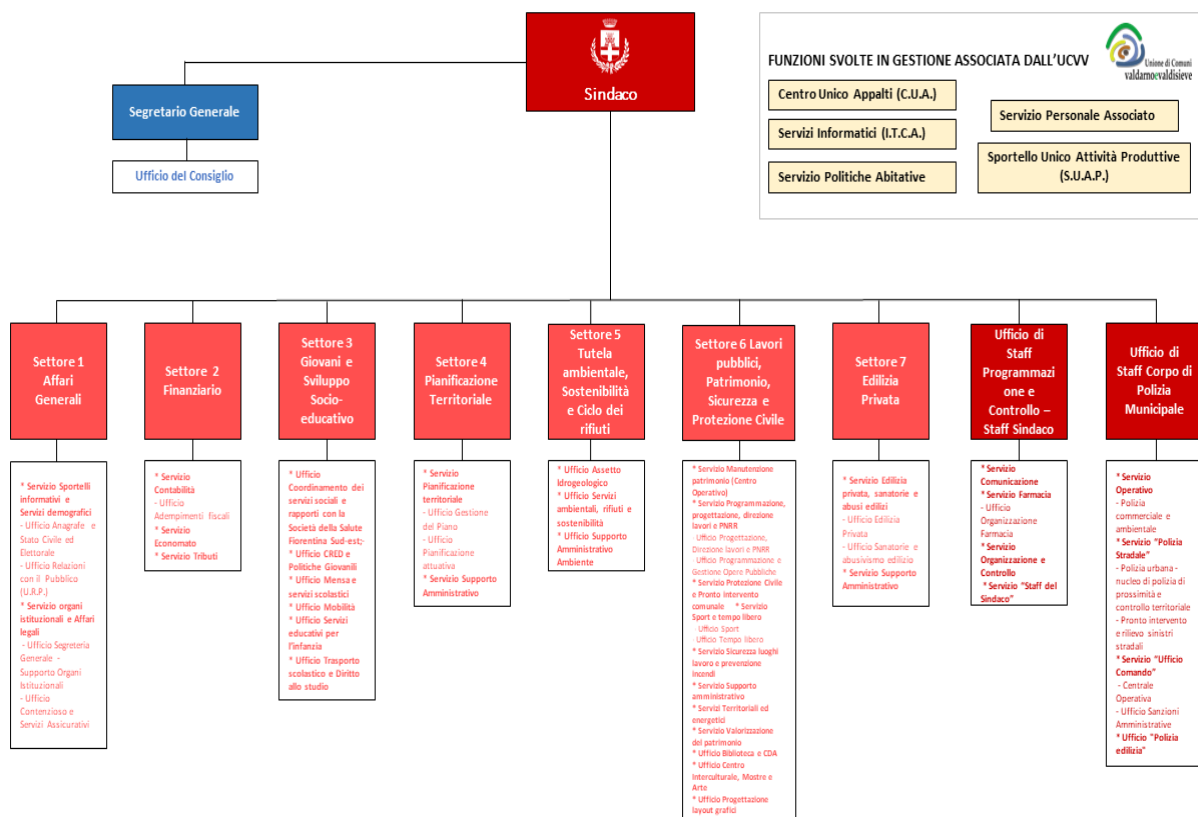



SETTORE n. 1 Affari Generali
Responsabile Francesco Cammilli (decreto del Sindaco n° 144 del 27/12/2023)
Obiettivi operativi n° 1-2+ 38

Competenze assegnate: vedasi elenco funzioni e competenze approvato con delibera di G.M. n° 10 del 31/01/2023 di modifica della struttura organizzativa

A) RISORSE UMANE ASSEGNATE

COGNOME	NOME	M/F	PROFILO NUOVO CONTRATTO	TIPOLOGIA ASSUNZIONE	RAPP. LAVORO
Cammilli	Francesco	M	Funzionario contabile amministrativo	Tempo indeterminato in comando Unione 18h	Full time (50% t.l. comando Unione)
Bargelli	Lucia	F	Istruttore contabile amministrativo	Tempo indeterminato	Full time
Berteau	Elisa	F	Operatore Esperto contabile amministrativo	Tempo indeterminato	Full time
Bizzarri	Cinzia	F	Operatore Esperto contabile amministrativo	Tempo indeterminato	Full time
Borselli	Ilaria	F	Funzionario contabile amministrativo	Tempo indeterminato	Full time
Cellai	Simona	F	Istruttore contabile amministrativo	Tempo indeterminato	P.T. 30 h
Cherici	Barbara	F	Operatore Esperto in servizi generali	Tempo indeterminato	Full time
Ciucchi	Angela	F	Istruttore contabile amministrativo	Tempo indeterminato	Full time
Francioli	Sabrina	F	Operatore Esperto contabile amministrativo	Tempo indeterminato	P.T. 30 h + verticale estivo
Leoni	Simone	M	Operatore Esperto contabile amministrativo	Tempo indeterminato	Full time
Lucherini	Vanna	F	Operatore Esperto contabile amministrativo	Tempo indeterminato	Full time
Settembri	Rossella	F	Istruttore contabile amministrativo	Tempo indeterminato	Full time
Tagliaferro	Sabrina	F	Operatore Esperto contabile amministrativo	Tempo indeterminato	Full time
Fiesoli	Isabella	F	Funzionario contabile amministrativo	Tempo determinato (figura ex art. 110, 1° comma, del D.Lgs. 267/2000 fino al 30/06/2024)	Full time



Comune di Pontassieve

B) RISORSE STRUMENTALI ASSEGNATE

ATTREZZATURE INFORMATICHE E MECCANICHE			
SERVIZIO	PERSONAL COMPUTER	STAMPANTI	ALTRO
SEGRETARIO GENERALE	1	1 di rete	
SERVIZIO ORGANI ISTITUZIONALI ED AFFARI LEGALI (Segreteria Generale – Ufficio del Consiglio)	3	1 di rete	
URP	5	1 di rete	4 scanner 3 stampa-etichette
DEMOGRAFICI	5+3 (assegnati da Min. Interno)	1 di rete	1 POS
TOTALE	17	4 di rete	1 POS 4 scanner 3 stampa-etichette

MEZZI IN DOTAZIONE				
SERVIZIO	TIPOLOGIA	TARGA	TIPO MEZZO	ASSEGNAZIONE
URP	AUTOMEZZO	FZ281GA	FIAT PANDA 4X4	Messo Comunale (a noleggio)

**SETTORE n. 2 Finanziario****Responsabile Paola Tinacci (decreto del Sindaco n° 144 del 27/12/2023)****Obiettivi operativi n° 3-5 + 38**

Competenze assegnate: vedasi elenco funzioni e competenze approvato con delibera di G.M. n° 10 del 31/01/2023 di modifica della struttura organizzativa

A) RISORSE UMANE ASSEGNATE

COGNOME	NOME	M/F	PROFILO NUOVO CONTRATTO	TIPOLOGIA ASSUNZIONE	RAPP. LAVORO
Tinacci	Paola	F	Funzionario contabile amministrativo	Tempo indeterminato	Full time
Cappugi	Donata	F	Funzionario contabile amministrativo	Tempo indeterminato	Full time
Floris	Miriam	F	Istruttore contabile amministrativo	Tempo indeterminato	Full time
Fondelli	Cristina	F	Istruttore contabile amministrativo	Tempo indeterminato	Full time
Iacono	Gabriella	F	Istruttore contabile amministrativo	Tempo indeterminato	Full time
Piccioli	Maurizio	M	Istruttore contabile amministrativo	Tempo indeterminato	Full time
Pieracci	Virginia Benedetta Martina	F	Istruttore contabile amministrativo	Tempo indeterminato	Full time
Rainetti	Fulvia	F	Funzionario contabile amministrativo	Tempo indeterminato	Full time
Tatini	Barbara	F	Istruttore contabile amministrativo	Tempo indeterminato	P.T. 33 h
Torrini	Daniela	F	Istruttore contabile amministrativo	Tempo indeterminato	Full time
Vuksanaj	Fatbardha	F	Istruttore contabile amministrativo	Tempo indeterminato	Full time

B) RISORSE STRUMENTALI ASSEGNATE

ATTREZZATURE INFORMATICHE E MECCANICHE			
SERVIZIO	PERSONAL COMPUTER	STAMPANTI	ALTRO
Finanziario Contabilità ed Economato	6	1 di rete	
Finanziario Tributi	6	1 +1 di rete	
TOTALE	12	3	



SETTORE n. 3 Giovani e Sviluppo Socio-Educativo
Responsabile Claudia Landi (decreto del Sindaco n° 144 del 27/12/2023)
Obiettivi operativi n° 6-8 + 38

Competenze assegnate: vedasi elenco funzioni e competenze approvato con delibera di G.M. n° 10 del 31/01/2023 di modifica della struttura organizzativa

A) RISORSE UMANE ASSEGNATE

COGNOME	NOME	M/F	PROFILO NUOVO CONTRATTO	TIPOLOGIA ASSUNZIONE	RAPP. LAVORO
Landi	Claudia	F	Funzionario contabile amministrativo	Tempo indeterminato	Full time
Bacherini	Paola	F	Istruttore servizio mensa dietista	Tempo indeterminato	P.t. 30 h
Bigozzi	Silvia	F	Istruttore - Educatore asilo nido	Tempo indeterminato	Full time
Di Chiara	Nicola	M	Operatore esperto conduttore macchine complesse	Tempo indeterminato	Full time
Di Natali	Ida	F	Istruttore contabile amministrativo	Tempo indeterminato	Full time
Esposito	Roberto	M	Operatore esperto conduttore macchine complesse	Tempo indeterminato	Full time
Giazzi	Beatrice	F	Funzionario contabile amministrativo	Tempo indeterminato	P.t. vert.
Mannini	Marilena	F	Istruttore - Educatore asilo nido	Tempo indeterminato	Full time
Panichi	Cinzia	F	Funzionario contabile amministrativo	Tempo indeterminato	Full time
Romano	Gennaro	M	Operatore esperto conduttore macchine complesse	Tempo indeterminato	Full time
Ruffato	Marina	F	Istruttore contabile amministrativo	Tempo indeterminato	Full time Dal 01/07/23 p.t. a 30 h

Personale del Settore n.3 in USCITA presso altri Enti

COGNOME	NOME	M/F	PROFILO NUOVO CONTRATTO	TIPOLOGIA ASSUNZIONE	RAPP. LAVORO	ASSEGNAZIONE
Balleri	Barbara	F	Funzionario assistente sociale	Tempo indeterminato	Full time	In assegnazione funzionale a SDS fiorentina sud-est dal 01/07/23
Bartolini	Elisa	F	Funzionario assistente sociale	Tempo indeterminato	Full time	In assegnazione funzionale a SDS fiorentina sud-est dal 01/07/23
Conti	Paola	F	Funzionario assistente sociale	Tempo indeterminato	P.T. 30 h	In assegnazione funzionale a SDS fiorentina sud-est dal 01/07/23
Denti	Poesia	F	Funzionario assistente sociale	Tempo indeterminato	Full time	In assegnazione funzionale a SDS fiorentina sud-est dal 01/07/23
Francaviglia	Anna	F	Funzionario assistente sociale	Tempo indeterminato	P.T. 30 h	In assegnazione funzionale a SDS fiorentina sud-est dal 01/07/23
Penniazzi	Simone	M	Operatore Esperto in servizi generali	Tempo indeterminato	P.T. 36 h	In assegnazione funzionale a SDS fiorentina sud-est dal 01/07/23



Comune di Pontassieve

B) RISORSE STRUMENTALI ASSEGNATE

ATTREZZATURE INFORMATICHE E MECCANICHE			
SERVIZIO	PERSONAL COMPUTER	STAMPANTI	ALTRO
UFFICIO CRED	3	1 di rete	
UFF. SVIL. EDUC. , MOB., ASILO NIDO	7		
SERVIZI SOCIALI	20	1 di rete	13 computer portatili
TOTALE	30	2	13 pc

MEZZI IN DOTAZIONE				
SERVIZIO	TIPOLOGIA	TARGA	TIPO MEZZO	ASSEGNAZIONE
SERV. GIOVANI, CULTURA, SVILUPPO EDUCATIVO	AUTOMEZZO	GA346ET	FIAT PANDA	Settore 3 e Settore 6 (a noleggio)
UFFICIO MOBILITA'	AUOTOMEZZO	DR024EZ	SCUOLABUS MERCEDES	Trasporto alunni
	AUOTOMEZZO	CS914KM	SCUOLABUS IVECO	Trasporto alunni
	AUTOMEZZO	AY923FD	SCUOLABUS IVECO	Trasporto alunni
SERVIZI SOCIALI	AUTOMEZZO	ET765CZ	FIAT PANDA	a noleggio
	AUTOMEZZO	ET766CZ	FIAT PANDA	a noleggio
	AUTOMEZZO	ET767CZ	FIAT PANDA 4X4	a noleggio
	AUTOMEZZO	ET768CZ	FIAT PANDA	a noleggio
	AUTOMEZZO	ET769CZ	FIAT PANDA	a noleggio



SETTORE 4 Pianificazione Territoriale
Responsabile Fabio Carli (decreto del Sindaco n° 144 del 27/12/2023)
Obiettivi operativi n° 9-10 + 38

Competenze assegnate: vedasi elenco funzioni e competenze approvato con delibera di G.M. n° 10 del 31/01/2023 di modifica della struttura organizzativa

A) RISORSE UMANE ASSEGNATE

COGNOME	NOME	M/F	PROFILO NUOVO CONTRATTO	TIPOLOGIA ASSUNZIONE	RAPP. LAVORO
Carli	Fabio	M	Funzionario attività tecnico progettuali	Tempo indeterminato	Full time
Carletti	Sonia	F	Istruttore attività tecnico progettuali	Tempo indeterminato	P.T. 30 h
Fagorzi	Jacopo	M	Istruttore attività tecnico progettuali	Tempo indeterminato	Full time
Rogai	Silvia	F	Funzionario attività tecnico progettuali	Tempo indeterminato	Full time

B) DOTAZIONI STRUMENTALI ASSEGNATE

ATTREZZATURE INFORMATICHE E MECCANICHE			
SERVIZIO	PERSONAL COMPUTER	STAMPANTI	ALTRO
PIANIFICAZIONE TERRITORIALE	4	1 di rete	1 plotter
UFFICIO AMMINISTRATIVO	2	1 di rete	
TOTALE	6	1 rete	

MEZZI IN DOTAZIONE				
SERVIZIO	TIPOLOGIA	TARGA	TIPO MEZZO	ASSEGNAZIONE
PIANIFICAZIONE TERRITORIALE	AUTOMEZZO	GA347ET	FIAT PANDA	Settore 4 in condivisione con i Settori 5 e 7(a noleggio)



SETTORE 5 Tutela Ambientale, sostenibilità e ciclo dei rifiuti
Responsabile Francesca Procacci (decreto del Sindaco n° 144 del 27/12/2023)
Obiettivi operativi 11-13 + 38

Competenze assegnate: vedasi elenco funzioni e competenze approvato con delibera di G.M. n° 10 del 31/01/2023 di modifica della struttura organizzativa

A) RISORSE UMANE ASSEGNATE

COGNOME	NOME	M/F	PROFILO NUOVO CONTRATTO	TIPOLOGIA ASSUNZIONE	RAPP. LAVORO
Procacci	Francesca	F	Funzionario attività tecnico progettuali	Tempo indeterminato	Full time
Piccardi	Gianna	F	Funzionario tecnico ambientale	Tempo indeterminato	Full time
Ricci	Sandra	F	Istruttore contabile amministrativo	Tempo indeterminato	P.T. 30 h

B) DOTAZIONI STRUMENTALI ASSEGNATE

ATTREZZATURE INFORMATICHE E MECCANICHE			
SERVIZIO	PERSONAL COMPUTER	STAMPANTI	ALTRO
Tutela Ambientale e amministrativo	3	1 di rete	
TOTALE	3	1	

MEZZI IN DOTAZIONE				
SERVIZIO	TIPOLOGIA	TARGA	TIPO MEZZO	ASSEGNAZIONE
PIANIFICAZIONE TERRITORIALE	AUTOMEZZO	GA347ET	FIAT PANDA	Settore 5 in condivisione con i Settori 4 e 7 (a noleggio)

**SETTORE 6 Lavori Pubblici e Patrimonio – Sicurezza e Protezione Civile****Responsabile Stefania Sassolini (decreto del Sindaco n° 144 del 27/12/2023)****Obiettivi operativi n° 14-25 + 38**

Competenze assegnate: vedasi elenco funzioni e competenze approvato con delibera di G.M. n° 10 del 31/01/2023 di modifica della struttura organizzativa

A) RISORSE UMANE ASSEGNATE

COGNOME	NOME	M/F	PROFILO NUOVO CONTRATTO	TIPOLOGIA ASSUNZIONE	RAPP. LAVORO
Sassolini	Stefania	F	Funzionario attività tecnico progettuali	Tempo indeterminato	Full time
Barbugli	Claudia	F	Istruttore contabile amministrativo	Tempo indeterminato	Full time
Bettini	Fabio	M	Operatore esperto tecnico manutenzione patrimonio/viabilità/verde	Tempo indeterminato	Full time
Bisanzi	Lucia	F	Istruttore contabile amministrativo	Tempo indeterminato	Full time
Caldini	Laura	F	Istruttore contabile amministrativo	Tempo indeterminato	Full time
Casadei	Thomas	M	Operatore esperto servizi tecnici	Tempo indeterminato	Full time
Ciullini	Giovanni	M	Istruttore attività tecnico progettuali	Tempo indeterminato	Full time
Civai	Sandro	M	Istruttore tecnico coordinatore	Tempo indeterminato	Full time
De Bastiani	Giacomo	M	Istruttore culturale	Tempo indeterminato	Full time
Fossi	Giulia	F	Istruttore contabile amministrativo	Tempo indeterminato	Full time
Grossi	Alessandro	M	Operatore Esperto	Tempo indeterminato	Full time
Iannacone	Gianluca	M	Operatore esperto tecnico impianti a rete	Tempo indeterminato	Full time
Mannini	Giacomo	M	Operatore esperto tecnico manutenzione patrimonio/viabilità/verde	Tempo indeterminato	Full time
Pantiferi	Alessandro	M	Operatore esperto tecnico manutenzione patrimonio/viabilità/verde	Tempo indeterminato	Full time
Pratesi	Stefano	M	Operatore esperto tecnico manutenzione patrimonio/viabilità/verde	Tempo indeterminato	Full time
Ricutini	Anna	F	Operatore esperto contabile amministrativo	Tempo indeterminato	Full time



Ristori	Luca	M	Operatore esperto tecnico manutenzione patrimonio/viabilità/verde	Tempo indeterminato	Full time
Sati	Giulia	F	Funzionario attività tecnico progettuali	Tempo indeterminato	Full time
Scopetani	Davide	M	Istruttore tecnico coordinatore	Tempo indeterminato	Full time
Secori	Emanuele	M	Operatore esperto tecnico manutenzione patrimonio/viabilità/verde	Tempo indeterminato	Full time
Taddei	Beatrice	F	Funzionario attività tecnico progettuali	Tempo determinato Progetti PNRR fino al 31/10/25	Full time
Tatini	Fabrizio	M	Operatore esperto contabile amministrativo	Tempo indeterminato	P.T. 18 h
Valletti	Michele	M	Operatore esperto tecnico manutenzione patrimonio/viabilità/verde	Tempo indeterminato	Full time
Zuppanti	Giacomo	M	Istruttore contabile amministrativo	Tempo indeterminato (in attesa da gennaio 2022)	Full time

Personale del SETTORE 6 in comando **in USCITA** presso altri Enti

COGNOME	NOME	M/F	PROFILO NUOVO CONTRATTO	TIPOLOGIA ASSUNZIONE	RAPP. LAVORO	ASSEGNAZIONE
Masi	Simone	M	Operatore esperto conduttore macchine complesse	Tempo indeterminato	IN DISTACCO	SINDACALE

B) RISORSE STRUMENTALI ASSEGNATE

ATTREZZATURE INFORMATICHE E MECCANICHE			
SERVIZIO	PERSONAL COMPUTER	STAMPANTI	ALTRO
SERVIZIO LL.PP-PATRIMONIO E SICUREZZA E PROTEZIONE CIVILE E AMMINISTRATIVI DEL SETTORE	16	2 di rete 1 di rete al magazzino	1 plotter
UFF. POL. CULTURALI E BIBLIOTECA	17	1 stampante rete Biblioteca 1 CDA	3 video proiettori 3 telecamere 1 fotocamera 2 mix audio 5 casse Accessori (cavi, microfoni etc...)
TOTALE	33	5	Varie



MEZZI IN DOTAZIONE				
SERVIZIO	TIPOLOGIA	TARGA	TIPO MEZZO	ASSEGNAZIONE
SERVIZIO LL.PP- PATRIMONIO E SICUREZZA E PROTEZIONE CIVILE E AMMINISTRATI VI DEL SETTORE	AUTOMEZZO	AP910BS	FIAT PANDA 4X4	Patrimonio
	AUTOCARRO	BX120EW	RENAULT KANGOO	Patrimonio
	AUTOVEICOLO SPECIALE	FIG14800	AUTOSCALA FIAT 35	Illuminazione
	AUTOCARRO	BD332GT	FIAT SCUDO	Patrimonio
	AUTOMEZZO	AF138RB	FIAT DUCATO	Patrimonio
	AUTOCARRO	BC028PE	FIAT IVECO	Strade
	AUTOCARRO	AP532CY	IVECO DAILY	Strade
	AUTOMEZZO	AY606ER	FIAT PANDA 4X4	Patrimonio
	AUTOCARRO	BN018FP	IVECO DAILY	Strade, segn., arredo urb.
	AUTOMEZZO	AF139RB	FIAT DUCATO	Patrimonio
	MACCHINA OPERATRICE	PGAE968	ESCAVATORE CASE 580	Strade, segn., arredo urb.
	AUTOCARRO	FIF49381	FIAT 180	Patrimonio
	AUTOMEZZO	FIG53577	FORD 190	Strade, segn., arredo urb.
	AUTOMEZZO	AY295EL	FIAT PANDA 4X4	Patrimonio
	MACCHINA OPERATRICE	850040	RULLO DTV BITELLI	Strade, segn, arredo urb.
	MACCHINA FINITRICE	ACF079	VIBROFINITRICE MARINI	Strade, segn, arredo urb.
	MACCHINA OPERATRICE	F00791	MINI ESCAVATORE	Strade
	MACCHINA OPERATRICE	FIAE091	PALA BENATI	Strade
	MACCHINA OPERATRICE	AGT304	RULLO TANDEM ARTICOLATO HAMM mod. HD 14 VV	Strade, segn, arredo urb.
AUTOMEZZO	FZ278GA	FIAT PANDA 4X4	Patrimonio (a noleggio)	
AUTOMEZZO	FZ279GA	FIAT PANDA 4X4	Strade, segn, arredo urb. (a noleggio)	
SERV. GIOVANI, CULTURA, SVILUPPO EDUCATIVO	AUTOMEZZO	GA346ET	FIAT PANDA	Settore 6 e Settore 3 (a noleggio)

**SETTORE 7 Edilizia Privata****Responsabile Alessandro Pratesi (decreto del Sindaco n° 144 del 27/12/2023)****Obiettivi operativi n° 26-28 + 38**

Competenze assegnate: vedasi elenco funzioni e competenze approvato con delibera di G.M. n° 10 del 31/01/2023 di modifica della struttura organizzativa

A) RISORSE UMANE ASSEGNATE

COGNOME	NOME	M/F	PROFILO NUOVO CONTRATTO	TIPOLOGIA ASSUNZIONE	RAPP. LAVORO
Pratesi	Alessandro	M	Funzionario attività tecnico progettuali	Tempo indeterminato Comune di Pelago Convenzione G.A. ufficio tecnico	Full time
Barbieri	Simona	F	Funzionario attività tecnico progettuali	Tempo indeterminato	Full time
Iannacci	Massimiliano	M	Istruttore attività tecnico progettuali	Tempo indeterminato per il 50% impiegato presso il Settore 6	Full time
Rossi	Giacomo	M	Istruttore attività tecnico progettuali	Tempo indeterminato	Full time
Vaggelli	Marco	M	Operatore esperto contabile amministrativo	Tempo indeterminato	P.T. verticale 41,67%
Vendali	Leonardo	M	Funzionario attività tecnico progettuali	Tempo indeterminato	Full time

B) RISORSE STRUMENTALI ASSEGNATE

ATTREZZATURE INFORMATICHE E MECCANICHE			
Servizio	Personal computer	Stampanti	Altro
Edilizia Privata- Amministrativo	8	2 di rete	1 plotter
TOTALE	8	2	1

MEZZI IN DOTAZIONE				
Servizio	Tipologia	Targa	Tipo mezzo	Assegnazione
EDILIZIA PRIVATA	AUTOMEZZO	GA347ET	FIAT PANDA	Settore 7 in condivisione con i Settori 4 e 5 (a noleggio)



Corpo di Polizia Municipale di Pontassieve

Responsabile Marco Stagi (decreto del Sindaco n° 84 del 03/07/2023)

Obiettivi operativi N° 29-32 + 38

Competenze assegnate: vedasi elenco funzioni e competenze approvato con delibera di G.M. n° 64 del 29/05/2020 di modifica della struttura organizzativa

A) RISORSE UMANE ASSEGNATE

COGNOME	NOME	M/F	PROFILO NUOVO CONTRATTO	TIPOLOGIA ASSUNZIONE	RAPP. LAVORO
Stagi	Marco	M	Funzionario di vigilanza	Tempo indeterminato	Full time
Benci	Simone	M	Agente istruttore di polizia locale	Tempo indeterminato	Full time
Castellucci	Lorenzo	M	Agente istruttore di polizia locale	Tempo indeterminato	Full time
Duca	Laura	F	Agente istruttore di polizia locale	Tempo indeterminato	Full time
Ferrara	Fabiola	F	Agente istruttore di polizia locale	Tempo indeterminato	Full time
Mompellieri	Paolo	M	Agente istruttore di polizia locale	Tempo indeterminato	Full time
Ottanelli	Barbara	F	Operatore esperto contabile amministrativo	Tempo indeterminato	Full time
Pruneti	Alessandro	M	Funzionario di Polizia Locale	Tempo indeterminato	Full time
Romolini	Maurizio	M	Funzionario di Polizia Locale	Tempo indeterminato	Full time
Salvi	Francesca	F	Agente istruttore di polizia locale	Tempo indeterminato	Full time
Spalletti	Marco	M	Agente istruttore di polizia locale	Tempo indeterminato	Full time
Tozzi	Patrizia	F	Operatore Esperto	Tempo indeterminato	Full time
Valentini	Filippo	M	Agente istruttore di polizia locale	Tempo indeterminato	Full time
Giorgi	Tommaso	M	Agente istruttore di polizia locale	Tempo determinato Contratto di formazione lavoro dal 15/05/2023 fino al 14/05/2024	Full time
Levantino	Enrico	M	Agente istruttore di polizia locale	Tempo determinato Contratto di formazione lavoro dal 01/10/2023 al 30/09/2024	Full time
Vigiani	Veronica	F	Agente istruttore di polizia locale	Tempo determinato Contratto di formazione lavoro dal 01/10/2023 al 30/09/2024	Full time



Comune di Pontassieve

B) RISORSE STRUMENTALI ASSEGNATE

ATTREZZATURE INFORMATICHE E MECCANICHE			
SERVIZIO	PERSONAL COMPUTER	STAMPANTI	ALTRO
POLIZIA MUNICIPALE	20	5 di rete + 1 per utilizzo esterno (pronto intervento) + 27 stampanti piccole portatili (assegnate ai vigili per gli adempimenti PagoPa).	7 computer portatili
TOTALE	20	33	1

MEZZI IN DOTAZIONE				
SERVIZIO	TIPOLOGIA	TARGA	TIPO MEZZO	ASSEGNAZIONE
POLIZIA MUNICIPALE	MOTOCICLO	YA00863	MOTO BMW	Comando di Pontassieve
	MOTOCICLO	YA00864	MOTO BMW	Comando di Pontassieve
	MOTOCICLO	YA00865	MOTO BMW	Comando di Pontassieve
	AUTOMEZZO	YA564AM	FIAT PANDA 4X 4	Comando di Pontassieve
	AUTOMEZZO	ZA738TJ	LAND ROVER DEFENDER	Comando di Pontassieve
	AUTOMEZZO	DM223GL	FIAT BRAVO	Comando di Pontassieve
	AUTOMEZZO	CM897EA	FORD FIESTA	Comando di Pontassieve
	AUTOMEZZO	YA443AM	SKODA OCTAVIA	Comando di Pontassieve
	AUTOMEZZO	YA444AM	SKODA OCTAVIA	Comando di Pontassieve



Ufficio di Staff Programmazione e controllo - Staff del Sindaco
Responsabile Francesco Cammili (decreto del Sindaco n° 144 del 27/12/2023)
Obiettivi operativi 33-37 + 38

Competenze assegnate: vedasi elenco funzioni e competenze approvato con delibera di G.M. n° 10 del 31/01/2023 di modifica della struttura organizzativa

A) RISORSE UMANE ASSEGNATE

COGNOME	NOME	M/F	PROFILO NUOVO CONTRATTO	TIPOLOGIA ASSUNZIONE	RAPP. LAVORO
Cammili	Francesco	M	Funzionario amministrativo	Tempo indeterminato in comando Unione 18h	Full time (50% t.l. comando Unione)
Albasini	Niccolò	M	Funzionario contabile amministrativo	Tempo indeterminato	Full time
Brogelli	Laura	F	Funzionario contabile amministrativo	Tempo indeterminato	Full time
Castri	Roberta	F	Farmacista	Tempo indeterminato	Full time
Ciolfi	Riccardo	M	Funzionario comunicazione e informazione	Tempo indeterminato	Full time
Mannucci	Donatella	F	Istruttore contabile amministrativo	Tempo indeterminato	P.T. 33 h
Massi	Elisa	F	Farmacista	Tempo indeterminato	Full time
Meli	Anna	F	Farmacista	Tempo indeterminato	Full time
Ricci	Paola	F	Farmacista	Tempo indeterminato	Full time
Rogai	Franco	M	Farmacista	Tempo indeterminato	Full time
Rossi	David	M	Operatore esperto	Tempo indeterminato	P.T. 18 h
Savino	Carmen	F	Farmacista	Tempo indeterminato	Full time
Puccio	Irene	F	Farmacista	Tempo determinato fino al 08/03/2024	Full time

Personale dello Staff Programmazione e controllo - Staff del Sindaco in comando **in USCITA** presso altri Enti

COGNOME	NOME	M/F	PROFILO NUOVO CONTRATTO	TIPOLOGIA ASSUNZIONE	RAPP. LAVORO	ASSEGNAZIONE
Cullurà	Cristina	F	Istruttore contabile amministrativo	Tempo indeterminato	Full time	Comandata al CUA dal 01/12/2022

**B) RISORSE STRUMENTALI ASSEGNATE**

ATTREZZATURE INFORMATICHE E MECCANICHE			
SERVIZIO	PERSONAL COMPUTER	STAMPANTI	ALTRO
Organizzazione e controllo	2	2 di rete	1 computer portatile
Comunicazione	9	2 di rete	
Tipografia	1	1 stampante multifunzione	1 macchina da stampa 1 bromografo 1 taglierina professionale 1 pinzatrice 1 spillatrice
Staff del Sindaco	3	1 di rete	1 computer portatile
Responsabile Farmacia	1	1	
Amministrativo ufficio presso Palazzo Municipale	1	1 di rete	
Punto vendita Farmacia	7	1 di rete	1 Impianto video sorveglianza
TOTALE	24	9	Varie

MEZZI IN DOTAZIONE				
SERVIZIO	TIPOLOGIA	TARGA	TIPO MEZZO	ASSEGNAZIONE
STAFF DEL SINDACO	AUTOMEZZO	GA795KT	TOYOTA YARIS	Staff del Sindaco (a noleggio)

STATO DI ATTUAZIONE DELLE VOCI DI BILANCIO

Esercizio : 2024
 Voci di : ENTRATA

Raggruppamento per - RESPONSABILE

Filtraggio per - NESSUN FILTRO IMPOSTATO

Elenco dei programmi considerati per la stampa:

NESSUN FILTRO IMPOSTATO SUI PROGRAMMI

Elenco dei centri di costo considerati per la stampa:

NESSUN FILTRO IMPOSTATO SUI CENTRI DI COSTO

Elenco dei responsabili considerati per la stampa:

NESSUN FILTRO IMPOSTATO SUI RESPONSABILI

Elenco degli assessorati considerati per la stampa:

NESSUN FILTRO IMPOSTATO SUGLI ASSESSORATI

Elenco dei vincoli considerati per la stampa:

NESSUN FILTRO IMPOSTATO SUI VINCOLI

Codifica	Descrizione	Anno comp.	previsione (A)	variazioni (C - A)	assestato (C)	accertato (D)	prenotato (F)	incassato (G)	disponibilità (I=C-D-F)	% accer. (E=D/C)	% incas. (H=G/D)
	(RS) Responsabile di servizio (RP) Responsabile di procedimento										
	Resp.: Politiche abitative		500.000,00	0,00	500.000,00	18.673,18	0,00	18.673,18	481.326,82	3,74	100,00
			500.000,00	0,00	500.000,00	0,00	0,00		500.000,00	0,00	
			500.000,00	0,00	500.000,00	0,00	0,00		500.000,00	0,00	
30100.03.0432	QUOTA PARTE PROVENTI FITTI CASA SPA	2024	500.000,00	0,00	500.000,00	18.673,18	0,00	18.673,18	481.326,82	3,74	100,00
		2025	500.000,00	0,00	500.000,00	0,00	0,00		500.000,00	0,00	
		2026	500.000,00	0,00	500.000,00	0,00	0,00		500.000,00	0,00	

Codifica	Descrizione		Anno comp.	previsione (A)	variazioni (C - A)	asestato (C)	accertato (D)	prenotato (F)	incassato (G)	disponibilità (I=C-D-F)	% accer. (E=D/C)	% incas. (H=G/D)
	(RS) Responsabile di servizio	(RP) Responsabile di procedimento										
	Resp.: Polizia Municipale			1.584.400,00	0,00	1.584.400,00	124.684,01	0,00	48.993,05	1.459.715,99	7,87	39,29
				1.552.400,00	0,00	1.552.400,00	0,00	0,00		1.552.400,00	0,00	
				1.552.400,00	0,00	1.552.400,00	0,00	0,00		1.552.400,00	0,00	
20101.02.021202	GESTIONE ASSOC. PM RIGNANO SULL'ARNO		2024	40.000,00	0,00	40.000,00	0,00	0,00	0,00	40.000,00	0,00	0,00
			2025	8.000,00	0,00	8.000,00	0,00	0,00		8.000,00	0,00	
			2026	8.000,00	0,00	8.000,00	0,00	0,00		8.000,00	0,00	
30100.02.035501	PROVENTI ORDINARI PARCOMETRI		2024	300.000,00	0,00	300.000,00	0,00	0,00	0,00	300.000,00	0,00	0,00
			2025	320.000,00	0,00	320.000,00	0,00	0,00		320.000,00	0,00	
			2026	320.000,00	0,00	320.000,00	0,00	0,00		320.000,00	0,00	
30100.02.0356	P.M PROVENTIDIVERSI		2024	38.000,00	0,00	38.000,00	10.064,00	0,00	10.064,00	27.936,00	26,48	100,00
			2025	38.000,00	0,00	38.000,00	0,00	0,00		38.000,00	0,00	
			2026	38.000,00	0,00	38.000,00	0,00	0,00		38.000,00	0,00	
30100.02.0509	ENTRATE ABBONAMENTI PARCHEGGIO VIA DEL PRATO		2024	16.800,00	0,00	16.800,00	135,42	0,00	135,42	16.664,58	0,81	100,00
			2025	16.800,00	0,00	16.800,00	0,00	0,00		16.800,00	0,00	
			2026	16.800,00	0,00	16.800,00	0,00	0,00		16.800,00	0,00	
30100.03.1436	CANONE UNICO PATRIMONIALE POLIZIA MUNICIPALE		2024	75.000,00	0,00	75.000,00	76.974,00	0,00	2.543,00	-1.974,00	102,63	3,30
			2025	66.000,00	0,00	66.000,00	0,00	0,00		66.000,00	0,00	
			2026	66.000,00	0,00	66.000,00	0,00	0,00		66.000,00	0,00	
30200.02.034601	GEST. ASSOC. PROV. SANZIONI REG. COMUNALI PONTASSIEVE		2024	15.000,00	0,00	15.000,00	4.900,00	0,00	4.900,00	10.100,00	32,67	100,00
			2025	15.000,00	0,00	15.000,00	0,00	0,00		15.000,00	0,00	
			2026	15.000,00	0,00	15.000,00	0,00	0,00		15.000,00	0,00	
30200.02.035001	SANZIONI PER VIOLAZ. CIRCOL. STRADALE RISCOSSIONE DIRETTA PONTASSIEVE		2024	628.000,00	0,00	628.000,00	29.039,77	0,00	27.781,42	598.960,23	4,62	95,67
			2025	628.000,00	0,00	628.000,00	0,00	0,00		628.000,00	0,00	
			2026	628.000,00	0,00	628.000,00	0,00	0,00		628.000,00	0,00	

Codifica	Descrizione	Anno comp.	previsione (A)	variazioni (C - A)	asestato (C)	accertato (D)	prenotato (F)	incassato (G)	disponibilità (I=C-D-F)	% accer. (E=D/C)	% incas. (H=G/D)
	(RS) Responsabile di servizio (RP) Responsabile di procedimento										
30200.02.035002	SANZIONI PER VIOLAZ. CIRCOL. STRADALE MEZZO RUOLI - PONTASSIEVE	2024	1.500,00	0,00	1.500,00	1.634,88	0,00	1.634,88	-134,88	108,99	100,00
		2025	500,00	0,00	500,00	0,00	0,00	0,00	500,00	0,00	
		2026	500,00	0,00	500,00	0,00	0,00	0,00	500,00	0,00	
30200.02.035003	PROVENTI 142 CDS	2024	200.000,00	0,00	200.000,00	347,45	0,00	347,45	199.652,55	0,17	100,00
		2025	200.000,00	0,00	200.000,00	0,00	0,00	0,00	200.000,00	0,00	
		2026	200.000,00	0,00	200.000,00	0,00	0,00	0,00	200.000,00	0,00	
30200.02.035004	PROVENTI 142 CDS 50% ALTRI ENTI	2024	75.000,00	0,00	75.000,00	175,70	0,00	175,70	74.824,30	0,23	100,00
		2025	75.000,00	0,00	75.000,00	0,00	0,00	0,00	75.000,00	0,00	
		2026	75.000,00	0,00	75.000,00	0,00	0,00	0,00	75.000,00	0,00	
30200.02.035005	SANZIONI PER VIOLAZ. CIRCOL. STRADALE RISCOSSIONE DIRETTA - RIGNANO SULL'ARNO	2024	130.000,00	0,00	130.000,00	86,05	0,00	84,44	129.913,95	0,07	98,13
		2025	130.000,00	0,00	130.000,00	0,00	0,00	0,00	130.000,00	0,00	
		2026	130.000,00	0,00	130.000,00	0,00	0,00	0,00	130.000,00	0,00	
30200.02.035201	GEST. ASSOC. NOTIFICA VERBALI ALL'ESTERO PONTASSIEVE	2024	5.000,00	0,00	5.000,00	0,00	0,00	0,00	5.000,00	0,00	0,00
		2025	5.000,00	0,00	5.000,00	0,00	0,00	0,00	5.000,00	0,00	
		2026	5.000,00	0,00	5.000,00	0,00	0,00	0,00	5.000,00	0,00	
30200.02.039701	GEST. ASSOCIATA - PROV. RANDAGISMO PONTASSIEVE	2024	100,00	0,00	100,00	0,00	0,00	0,00	100,00	0,00	0,00
		2025	100,00	0,00	100,00	0,00	0,00	0,00	100,00	0,00	
		2026	100,00	0,00	100,00	0,00	0,00	0,00	100,00	0,00	
30200.02.0399	PROVENTI ART. 142 CDS 50% ALTRI ENTI	2024	0,00	0,00	0,00	0,00	0,00	0,00	0,00	0,00	0,00
		2025	0,00	0,00	0,00	0,00	0,00	0,00	0,00	0,00	
		2026	0,00	0,00	0,00	0,00	0,00	0,00	0,00	0,00	
30500.02.050401	GEST. ASSOC. RIMBORSO NOTIFICHE PONTASSIEVE	2024	50.000,00	0,00	50.000,00	1.306,69	0,00	1.306,69	48.693,31	2,61	100,00
		2025	50.000,00	0,00	50.000,00	0,00	0,00	0,00	50.000,00	0,00	
		2026	50.000,00	0,00	50.000,00	0,00	0,00	0,00	50.000,00	0,00	
30500.02.050403	GEST. ASSOC. RIMBORSO NOTIFICHE RIGNANO SULL'ARNO	2024	10.000,00	0,00	10.000,00	20,05	0,00	20,05	9.979,95	0,20	100,00
		2025	0,00	0,00	0,00	0,00	0,00	0,00	0,00	0,00	
		2026	0,00	0,00	0,00	0,00	0,00	0,00	0,00	0,00	

Codifica	Descrizione	Anno comp.	previsione (A)	variazioni (C - A)	asestato (C)	accertato (D)	prenotato (F)	incassato (G)	disponibilità (I=C-D-F)	% accer. (E=D/C)	% incas. (H=G/D)
	(RS) Responsabile di servizio (RP) Responsabile di procedimento										
40200.01.070902	GEST. ASSOC. RIMB. SPESE C/CAP. RIGNANO SULL'ARNO	2024	0,00	0,00	0,00	0,00	0,00	0,00	0,00	0,00	0,00
		2025	0,00	0,00	0,00	0,00	0,00	0,00	0,00	0,00	0,00
		2026	0,00	0,00	0,00	0,00	0,00	0,00	0,00	0,00	0,00
40200.01.2708	TRASFERIMENTO DA REGIONE TOSCANA PER AMPLIAMENTO VIDEOSORVEGLIANZA	2024	0,00	0,00	0,00	0,00	0,00	0,00	0,00	0,00	0,00
		2025	0,00	0,00	0,00	0,00	0,00	0,00	0,00	0,00	0,00
		2026	0,00	0,00	0,00	0,00	0,00	0,00	0,00	0,00	0,00

Codifica	Descrizione		Anno comp.	previsione (A)	variazioni (C - A)	asestato (C)	accertato (D)	prenotato (F)	incassato (G)	disponibilità (I=C-D-F)	% accer. (E=D/C)	% incas. (H=G/D)
	(RS) Responsabile di servizio	(RP) Responsabile di procedimento										
	Resp.: SERVIZI PERSONALE			48.700,00	0,00	48.700,00	35.445,65	0,00	245,65	13.254,35	72,78	0,69
				42.800,00	0,00	42.800,00	0,00	0,00		42.800,00	0,00	
				42.800,00	0,00	42.800,00	0,00	0,00		42.800,00	0,00	
30500.02.0485	RIMB. INFORTUNI INAIL PERSONALE -		2024	2.000,00	0,00	2.000,00	0,00	0,00	0,00	2.000,00	0,00	0,00
	RISORSE		2025	2.000,00	0,00	2.000,00	0,00	0,00		2.000,00	0,00	
			2026	2.000,00	0,00	2.000,00	0,00	0,00		2.000,00	0,00	
30500.02.1564	RIMBORSO PERSONALE COMANDATO		2024	8.500,00	0,00	8.500,00	0,00	0,00	0,00	8.500,00	0,00	0,00
			2025	8.500,00	0,00	8.500,00	0,00	0,00		8.500,00	0,00	
			2026	8.500,00	0,00	8.500,00	0,00	0,00		8.500,00	0,00	
30500.02.1567	RIMBORSO TRATTAMENTO ACCESSORIO		2024	0,00	0,00	0,00	0,00	0,00	0,00	0,00	0,00	0,00
	PERSONALE COMANDATO		2025	0,00	0,00	0,00	0,00	0,00		0,00	0,00	
			2026	0,00	0,00	0,00	0,00	0,00		0,00	0,00	
30500.99.0564	RIMBORSO L. 133/08		2024	3.000,00	0,00	3.000,00	245,65	0,00	245,65	2.754,35	8,19	100,00
			2025	3.000,00	0,00	3.000,00	0,00	0,00		3.000,00	0,00	
			2026	3.000,00	0,00	3.000,00	0,00	0,00		3.000,00	0,00	
30500.99.0566	INTROITO RECUPERO CREDITI DA		2024	0,00	0,00	0,00	0,00	0,00	0,00	0,00	0,00	0,00
	DIPENDENTI		2025	0,00	0,00	0,00	0,00	0,00		0,00	0,00	
			2026	0,00	0,00	0,00	0,00	0,00		0,00	0,00	
30500.99.0568	PNRR ASSUNZIONI A TEMPO DETERMINATO		2024	35.200,00	0,00	35.200,00	35.200,00	0,00	0,00	0,00	100,00	0,00
			2025	29.300,00	0,00	29.300,00	0,00	0,00		29.300,00	0,00	
			2026	29.300,00	0,00	29.300,00	0,00	0,00		29.300,00	0,00	

Codifica	Descrizione		Anno comp.	previsione (A)	variazioni (C - A)	asestato (C)	accertato (D)	prenotato (F)	incassato (G)	disponibilità (I=C-D-F)	% accer. (E=D/C)	% incas. (H=G/D)
	(RS) Responsabile di servizio	(RP) Responsabile di procedimento										
	Resp.: Servizio Attività Culturali			1.162.773,37	0,00	1.162.773,37	561.111,20	0,00	10.867,00	601.662,17	48,26	1,94
				1.162.773,37	0,00	1.162.773,37	0,00	0,00		1.162.773,37	0,00	
				1.162.773,37	0,00	1.162.773,37	0,00	0,00		1.162.773,37	0,00	
20101.01.0209	TRASFERIMENTO DA MINISTERO INTERNI PER PROGETTO S.P.R.A.R. (cap. U 1801)		2024	934.623,37	0,00	934.623,37	550.244,20	0,00	0,00	384.379,17	58,87	0,00
			2025	934.623,37	0,00	934.623,37	0,00	0,00		934.623,37	0,00	
			2026	934.623,37	0,00	934.623,37	0,00	0,00		934.623,37	0,00	
20101.01.0212	TRASFERIMENTO DA PRESIDENZA CONSIGLIO DEI MINISTRI PROGETTO DISCRIMINAZIONI		2024	0,00	0,00	0,00	0,00	0,00	0,00	0,00	0,00	0,00
			2025	0,00	0,00	0,00	0,00	0,00	0,00	0,00	0,00	0,00
			2026	0,00	0,00	0,00	0,00	0,00	0,00	0,00	0,00	0,00
20101.01.0224	CONTRIBUTO DL 34/2020. ACQUISTO LIBRI E SOSTEGNO ALL' EDITORIA (cap. U 1046)		2024	10.000,00	0,00	10.000,00	0,00	0,00	0,00	10.000,00	0,00	0,00
			2025	10.000,00	0,00	10.000,00	0,00	0,00	0,00	10.000,00	0,00	0,00
			2026	10.000,00	0,00	10.000,00	0,00	0,00	0,00	10.000,00	0,00	0,00
20101.02.0224	CONTRIBUTI DA REGIONE IN MATERIA CULTURALE PARI OPPORTUNITA' (capU 1055)		2024	3.000,00	0,00	3.000,00	0,00	0,00	0,00	3.000,00	0,00	0,00
			2025	3.000,00	0,00	3.000,00	0,00	0,00	0,00	3.000,00	0,00	0,00
			2026	3.000,00	0,00	3.000,00	0,00	0,00	0,00	3.000,00	0,00	0,00
20101.02.023515	TRASF. DA REGIONE CULTURA CONTEMPORANEA (cap. U 1755/02)		2024	12.500,00	0,00	12.500,00	0,00	0,00	0,00	12.500,00	0,00	0,00
			2025	12.500,00	0,00	12.500,00	0,00	0,00	0,00	12.500,00	0,00	0,00
			2026	12.500,00	0,00	12.500,00	0,00	0,00	0,00	12.500,00	0,00	0,00
20101.02.0243	TRASF. DA SOCIETÀ DELLA SALUTE L.40/98 FONDO POLITICHE MIGRATORIE (CAP U 1803)		2024	135.000,00	0,00	135.000,00	0,00	0,00	0,00	135.000,00	0,00	0,00
			2025	135.000,00	0,00	135.000,00	0,00	0,00	0,00	135.000,00	0,00	0,00
			2026	135.000,00	0,00	135.000,00	0,00	0,00	0,00	135.000,00	0,00	0,00
20101.02.0249	TRASFERIMENTI DA UNIONE DEI COMUNI PER INIZIATIVE CULTURALI SDIMM (cap. U 1026)		2024	2.000,00	0,00	2.000,00	0,00	0,00	0,00	2.000,00	0,00	0,00
			2025	2.000,00	0,00	2.000,00	0,00	0,00	0,00	2.000,00	0,00	0,00
			2026	2.000,00	0,00	2.000,00	0,00	0,00	0,00	2.000,00	0,00	0,00

Codifica	Descrizione	Anno comp.	previsione (A)	variazioni (C - A)	asestato (C)	accertato (D)	prenotato (F)	incassato (G)	disponibilità (I=C-D-F)	% accer. (E=D/C)	% incas. (H=G/D)
	(RS) Responsabile di servizio (RP) Responsabile di procedimento										
20101.02.0273	CULTURA CONTEMPORANEA (CAP. U 1758)	2024	6.000,00	0,00	6.000,00	0,00	0,00	0,00	6.000,00	0,00	0,00
		2025	6.000,00	0,00	6.000,00	0,00	0,00	0,00	6.000,00	0,00	
		2026	6.000,00	0,00	6.000,00	0,00	0,00	0,00	6.000,00	0,00	
20101.02.0290	TRASFERIMENTI DA COMUNI PER SCUOLA MUSICA (cap U 957)	2024	17.850,00	0,00	17.850,00	0,00	0,00	0,00	17.850,00	0,00	0,00
		2025	17.850,00	0,00	17.850,00	0,00	0,00	0,00	17.850,00	0,00	
		2026	17.850,00	0,00	17.850,00	0,00	0,00	0,00	17.850,00	0,00	
20101.02.0304	TRASFERIMENTO DA UNIONE PER ATTIVITA' CULTURALI	2024	500,00	0,00	500,00	0,00	0,00	0,00	500,00	0,00	0,00
		2025	500,00	0,00	500,00	0,00	0,00	0,00	500,00	0,00	
		2026	500,00	0,00	500,00	0,00	0,00	0,00	500,00	0,00	
20101.02.1271	TRASFERIMENTO PER RETE ICORN (cap. U 1805)	2024	0,00	0,00	0,00	0,00	0,00	0,00	0,00	0,00	0,00
		2025	0,00	0,00	0,00	0,00	0,00	0,00	0,00	0,00	
		2026	0,00	0,00	0,00	0,00	0,00	0,00	0,00	0,00	
20101.02.1273	TRASF. DA CITTA' METROPOLITANA PER COOPERAZIONE INTERNAZIONALE (caP U 1806)	2024	11.000,00	0,00	11.000,00	10.800,00	0,00	10.800,00	200,00	98,18	100,00
		2025	11.000,00	0,00	11.000,00	0,00	0,00	0,00	11.000,00	0,00	
		2026	11.000,00	0,00	11.000,00	0,00	0,00	0,00	11.000,00	0,00	
20103.01.0557	SPONSORIZZAZIONI PER CULTURA LOCALE	2024	0,00	0,00	0,00	0,00	0,00	0,00	0,00	0,00	0,00
		2025	0,00	0,00	0,00	0,00	0,00	0,00	0,00	0,00	
		2026	0,00	0,00	0,00	0,00	0,00	0,00	0,00	0,00	
20103.01.0558	ATTIVITA' CULTURALI SPONSORIZZATE (cap U 1022)	2024	10.000,00	0,00	10.000,00	0,00	0,00	0,00	10.000,00	0,00	0,00
		2025	10.000,00	0,00	10.000,00	0,00	0,00	0,00	10.000,00	0,00	
		2026	10.000,00	0,00	10.000,00	0,00	0,00	0,00	10.000,00	0,00	
20104.01.0001	TRASFERIMENTI DA ISTITUZIONI E FONDAZIONI PER ATTIVITA' CULTURALI (cap U 1025)	2024	15.000,00	0,00	15.000,00	0,00	0,00	0,00	15.000,00	0,00	0,00
		2025	15.000,00	0,00	15.000,00	0,00	0,00	0,00	15.000,00	0,00	
		2026	15.000,00	0,00	15.000,00	0,00	0,00	0,00	15.000,00	0,00	
30100.01.0767	ENTRATA DA VENDITA CATALOGHI (cap U 1030)	2024	1.500,00	0,00	1.500,00	0,00	0,00	0,00	1.500,00	0,00	0,00
		2025	1.500,00	0,00	1.500,00	0,00	0,00	0,00	1.500,00	0,00	
		2026	1.500,00	0,00	1.500,00	0,00	0,00	0,00	1.500,00	0,00	

Codifica	Descrizione	Anno comp.	previsione (A)	variazioni (C - A)	asestato (C)	accertato (D)	prenotato (F)	incassato (G)	disponibilità (I=C-D-F)	% accer. (E=D/C)	% incas. (H=G/D)
	(RS) Responsabile di servizio (RP) Responsabile di procedimento										
30100.02.0388	PROVENTI PER CENTRO DOCUMENTAZIONE AUDIOVISIVA	2024	500,00	0,00	500,00	0,00	0,00	0,00	500,00	0,00	0,00
		2025	500,00	0,00	500,00	0,00	0,00	0,00	500,00	0,00	
		2026	500,00	0,00	500,00	0,00	0,00	0,00	500,00	0,00	
30100.02.0473	RIMBORSO USO INTERNET E FOTOCOPIE BIBLIOTECA	2024	800,00	0,00	800,00	67,00	0,00	67,00	733,00	8,38	100,00
		2025	800,00	0,00	800,00	0,00	0,00	0,00	800,00	0,00	
		2026	800,00	0,00	800,00	0,00	0,00	0,00	800,00	0,00	
30500.02.0494	RIMBORSO DA PRIVATI PER ATTIVITÀ CULTURALI (cap U 1032)	2024	1.000,00	0,00	1.000,00	0,00	0,00	0,00	1.000,00	0,00	0,00
		2025	1.000,00	0,00	1.000,00	0,00	0,00	0,00	1.000,00	0,00	
		2026	1.000,00	0,00	1.000,00	0,00	0,00	0,00	1.000,00	0,00	
30500.02.0555	FONDI DA VENDITA LIBRI SCARTATI E DONATI (cap U 1028)	2024	500,00	0,00	500,00	0,00	0,00	0,00	500,00	0,00	0,00
		2025	500,00	0,00	500,00	0,00	0,00	0,00	500,00	0,00	
		2026	500,00	0,00	500,00	0,00	0,00	0,00	500,00	0,00	
30500.02.0557	PROVENTI DA PRIVATI PER BIBLIOTECA E ARCHIVIO - ART BONUS (cap U 911)	2024	1.000,00	0,00	1.000,00	0,00	0,00	0,00	1.000,00	0,00	0,00
		2025	1.000,00	0,00	1.000,00	0,00	0,00	0,00	1.000,00	0,00	
		2026	1.000,00	0,00	1.000,00	0,00	0,00	0,00	1.000,00	0,00	

Codifica	Descrizione		Anno comp.	previsione (A)	variazioni (C - A)	asestato (C)	accertato (D)	prenotato (F)	incassato (G)	disponibilità (I=C-D-F)	% accer. (E=D/C)	% incas. (H=G/D)
	(RS) Responsabile di servizio	(RP) Responsabile di procedimento										
	Resp.: Servizio CED			0,00	0,00	0,00	0,00	0,00	0,00	0,00	0,00	0,00
				0,00	0,00	0,00	0,00	0,00		0,00	0,00	
				0,00	0,00	0,00	0,00	0,00		0,00	0,00	
20103.02.0001	CONTRIBUTO DIGITALIZZAZIONE PA		2024	0,00	0,00	0,00	0,00	0,00	0,00	0,00	0,00	0,00
			2025	0,00	0,00	0,00	0,00	0,00		0,00	0,00	
			2026	0,00	0,00	0,00	0,00	0,00		0,00	0,00	

Codifica	Descrizione	Anno comp.	previsione (A)	variazioni (C - A)	asestato (C)	accertato (D)	prenotato (F)	incassato (G)	disponibilità (I=C-D-F)	% accer. (E=D/C)	% incas. (H=G/D)
	(RS) Responsabile di servizio (RP) Responsabile di procedimento										
	Resp.: Servizio CRED		7.500,00	0,00	7.500,00	0,00	0,00	0,00	7.500,00	0,00	0,00
			4.500,00	0,00	4.500,00	0,00	0,00	0,00	4.500,00	0,00	
			4.500,00	0,00	4.500,00	0,00	0,00	0,00	4.500,00	0,00	
30500.99.0561	QUOTA PARTECIPAZIONE DA PRIVATI SETTIMANA EUROPEA	2024	3.000,00	0,00	3.000,00	0,00	0,00	0,00	3.000,00	0,00	0,00
		2025	0,00	0,00	0,00	0,00	0,00	0,00	0,00	0,00	
		2026	0,00	0,00	0,00	0,00	0,00	0,00	0,00	0,00	
30500.99.0567	SPONSORIZZAZIONE RAGAZZI 100 E LODE	2024	4.500,00	0,00	4.500,00	0,00	0,00	0,00	4.500,00	0,00	0,00
		2025	4.500,00	0,00	4.500,00	0,00	0,00	0,00	4.500,00	0,00	
		2026	4.500,00	0,00	4.500,00	0,00	0,00	0,00	4.500,00	0,00	

Codifica	Descrizione		Anno comp.	previsione (A)	variazioni (C - A)	asestato (C)	accertato (D)	prenotato (F)	incassato (G)	disponibilità (I=C-D-F)	% accer. (E=D/C)	% incas. (H=G/D)
	(RS) Responsabile di servizio	(RP) Responsabile di procedimento										
	Resp.: Servizio Comunicazione e URP			1.500,00	0,00	1.500,00	66,15	0,00	66,15	1.433,85	4,41	100,00
				1.500,00	0,00	1.500,00	0,00	0,00		1.500,00	0,00	
				1.500,00	0,00	1.500,00	0,00	0,00		1.500,00	0,00	
30500.02.0484	RIMBORSI PER NOTIFICHE DA ENTI		2024	1.500,00	0,00	1.500,00	66,15	0,00	66,15	1.433,85	4,41	100,00
			2025	1.500,00	0,00	1.500,00	0,00	0,00		1.500,00	0,00	
			2026	1.500,00	0,00	1.500,00	0,00	0,00		1.500,00	0,00	
30500.02.051602	ENERGIA ELETTRICA		2024	0,00	0,00	0,00	0,00	0,00	0,00	0,00	0,00	0,00
			2025	0,00	0,00	0,00	0,00	0,00		0,00	0,00	
			2026	0,00	0,00	0,00	0,00	0,00		0,00	0,00	

Codifica	Descrizione		Anno comp.	previsione (A)	variazioni (C - A)	asestato (C)	accertato (D)	prenotato (F)	incassato (G)	disponibilità (I=C-D-F)	% accer. (E=D/C)	% incas. (H=G/D)
	(RS) Responsabile di servizio	(RP) Responsabile di procedimento										
	Resp.: Servizio Demografici			148.600,00	0,00	148.600,00	4.203,32	0,00	4.203,32	144.396,68	2,83	100,00
				182.600,00	0,00	182.600,00	0,00	0,00		182.600,00	0,00	
				110.600,00	0,00	110.600,00	0,00	0,00		110.600,00	0,00	
20101.01.020504	TRASF. CORR. PER ELEZIONI E REFERENDUM		2024	38.000,00	0,00	38.000,00	0,00	0,00	0,00	38.000,00	0,00	0,00
			2025	72.000,00	0,00	72.000,00	0,00	0,00		72.000,00	0,00	
			2026	0,00	0,00	0,00	0,00	0,00		0,00	0,00	
30100.02.0300	DIRITTI STATO CIVILE - RIS ORSE		2024	300,00	0,00	300,00	0,00	0,00	0,00	300,00	0,00	0,00
			2025	300,00	0,00	300,00	0,00	0,00		300,00	0,00	
			2026	300,00	0,00	300,00	0,00	0,00		300,00	0,00	
30100.02.0305	DIRITTI RILASCIO CARTE IDENTITÀ - RISORSE		2024	1.300,00	0,00	1.300,00	25,80	0,00	25,80	1.274,20	1,98	100,00
			2025	1.300,00	0,00	1.300,00	0,00	0,00		1.300,00	0,00	
			2026	1.300,00	0,00	1.300,00	0,00	0,00		1.300,00	0,00	
30100.02.033002	DIRITTI SEGRETERIA - DEMOGRAFICI		2024	1.000,00	0,00	1.000,00	56,47	0,00	56,47	943,53	5,65	100,00
			2025	1.000,00	0,00	1.000,00	0,00	0,00		1.000,00	0,00	
			2026	1.000,00	0,00	1.000,00	0,00	0,00		1.000,00	0,00	
30100.02.041601	PROVENTI DA MATRIMONIO		2024	26.000,00	0,00	26.000,00	300,00	0,00	300,00	25.700,00	1,15	100,00
			2025	26.000,00	0,00	26.000,00	0,00	0,00		26.000,00	0,00	
			2026	26.000,00	0,00	26.000,00	0,00	0,00		26.000,00	0,00	
30100.02.0510	DIRITTI COMUNALI CARTA IDENTITA' ELETTRONICA		2024	20.000,00	0,00	20.000,00	949,96	0,00	949,96	19.050,04	4,75	100,00
			2025	20.000,00	0,00	20.000,00	0,00	0,00		20.000,00	0,00	
			2026	20.000,00	0,00	20.000,00	0,00	0,00		20.000,00	0,00	
30100.02.0511	DIRITTI MINISTERIALI CARTA IDENTITA' ELETTRONICA		2024	60.000,00	0,00	60.000,00	2.871,09	0,00	2.871,09	57.128,91	4,78	100,00
			2025	60.000,00	0,00	60.000,00	0,00	0,00		60.000,00	0,00	
			2026	60.000,00	0,00	60.000,00	0,00	0,00		60.000,00	0,00	

Codifica	Descrizione	Anno comp.	previsione (A)	variazioni (C - A)	asestato (C)	accertato (D)	prenotato (F)	incassato (G)	disponibilità (I=C-D-F)	% accer. (E=D/C)	% incas. (H=G/D)
	(RS) Responsabile di servizio (RP) Responsabile di procedimento										
30100.02.0513	DIRITTI POLIZIA MORTUARIA	2024	0,00	0,00	0,00	0,00	0,00	0,00	0,00	0,00	0,00
		2025	0,00	0,00	0,00	0,00	0,00	0,00	0,00	0,00	0,00
		2026	0,00	0,00	0,00	0,00	0,00	0,00	0,00	0,00	0,00
30100.02.0514	RIMBORSO DA MINISTERO INTERNO DIRITTI CIE	2024	2.000,00	0,00	2.000,00	0,00	0,00	0,00	2.000,00	0,00	0,00
		2025	2.000,00	0,00	2.000,00	0,00	0,00	0,00	2.000,00	0,00	0,00
		2026	2.000,00	0,00	2.000,00	0,00	0,00	0,00	2.000,00	0,00	0,00

Codifica	Descrizione		Anno comp.	previsione (A)	variazioni (C - A)	asestato (C)	accertato (D)	prenotato (F)	incassato (G)	disponibilità (I=C-D-F)	% accer. (E=D/C)	% incas. (H=G/D)
	(RS) Responsabile di servizio	(RP) Responsabile di procedimento										
	Resp.: Servizio Edilizia			900.000,00	80.000,00	980.000,00	127.204,99	0,00	127.096,69	852.795,01	12,98	99,91
				900.000,00	0,00	900.000,00	0,00	0,00		900.000,00	0,00	
				900.000,00	0,00	900.000,00	0,00	0,00		900.000,00	0,00	
30100.02.0340	DIRITTI SEGRETERIA U.TECNI CO - RISORSE		2024	90.000,00	0,00	90.000,00	14.371,62	0,00	14.263,32	75.628,38	15,97	99,25
			2025	90.000,00	0,00	90.000,00	0,00	0,00		90.000,00	0,00	
			2026	90.000,00	0,00	90.000,00	0,00	0,00		90.000,00	0,00	
30100.02.0515	PROVENTI PER VISURE PRATICHE EDILIZIE		2024	10.000,00	0,00	10.000,00	1.300,00	0,00	1.300,00	8.700,00	13,00	100,00
			2025	10.000,00	0,00	10.000,00	0,00	0,00		10.000,00	0,00	
			2026	10.000,00	0,00	10.000,00	0,00	0,00		10.000,00	0,00	
40200.01.2775	CONTRIBUTO DA R.T. PROGETTO CARTABYTE		2024	0,00	80.000,00	80.000,00	0,00	0,00	0,00	80.000,00	0,00	0,00
			2025	0,00	0,00	0,00	0,00	0,00	0,00	0,00	0,00	
			2026	0,00	0,00	0,00	0,00	0,00	0,00	0,00	0,00	
40500.01.074001	CONTRIBUTI L. 10/77 URBANIZZ. PRIMARIA E C. C.)		2024	80.000,00	0,00	80.000,00	15.070,33	0,00	15.070,33	64.929,67	18,84	100,00
			2025	80.000,00	0,00	80.000,00	0,00	0,00		80.000,00	0,00	
			2026	80.000,00	0,00	80.000,00	0,00	0,00		80.000,00	0,00	
40500.01.074002	ONERI URB.SECONDARIA		2024	250.000,00	0,00	250.000,00	9.806,13	0,00	9.806,13	240.193,87	3,92	100,00
			2025	250.000,00	0,00	250.000,00	0,00	0,00		250.000,00	0,00	
			2026	250.000,00	0,00	250.000,00	0,00	0,00		250.000,00	0,00	
40500.01.074003	SANZIONI AMMINISTRATIVE PER ILLECITI EDILIZI		2024	220.000,00	0,00	220.000,00	19.082,28	0,00	19.082,28	200.917,72	8,67	100,00
			2025	220.000,00	0,00	220.000,00	0,00	0,00		220.000,00	0,00	
			2026	220.000,00	0,00	220.000,00	0,00	0,00		220.000,00	0,00	
40500.01.074005	PROVENTI VECCHIO CONDONO		2024	90.000,00	0,00	90.000,00	0,00	0,00	0,00	90.000,00	0,00	0,00
			2025	90.000,00	0,00	90.000,00	0,00	0,00		90.000,00	0,00	
			2026	90.000,00	0,00	90.000,00	0,00	0,00		90.000,00	0,00	

Codifica	Descrizione	Anno comp.	previsione (A)	variazioni (C - A)	asestato (C)	accertato (D)	prenotato (F)	incassato (G)	disponibilità (I=C-D-F)	% accer. (E=D/C)	% incas. (H=G/D)
	(RS) Responsabile di servizio (RP) Responsabile di procedimento										
40500.01.074006	PROVENTI NUOVO CONDONO	2024	10.000,00	0,00	10.000,00	0,00	0,00	0,00	10.000,00	0,00	0,00
		2025	10.000,00	0,00	10.000,00	0,00	0,00	0,00	10.000,00	0,00	
		2026	10.000,00	0,00	10.000,00	0,00	0,00	0,00	10.000,00	0,00	
40500.01.0745	PROVENTI PER ONERI VERDI	2024	150.000,00	0,00	150.000,00	67.574,63	0,00	67.574,63	82.425,37	45,05	100,00
		2025	150.000,00	0,00	150.000,00	0,00	0,00	0,00	150.000,00	0,00	
		2026	150.000,00	0,00	150.000,00	0,00	0,00	0,00	150.000,00	0,00	

Codifica	Descrizione		Anno comp.	previsione (A)	variazioni (C - A)	assestato (C)	accertato (D)	prenotato (F)	incassato (G)	disponibilità (I=C-D-F)	% accer. (E=D/C)	% incas. (H=G/D)
	(RS) Responsabile di servizio	(RP) Responsabile di procedimento										
	Resp.: Servizio Farmacia			2.000.000,00	0,00	2.000.000,00	204.172,12	0,00	154.172,12	1.795.827,88	10,21	75,51
				2.050.000,00	0,00	2.050.000,00	0,00	0,00		2.050.000,00	0,00	
				2.100.000,00	0,00	2.100.000,00	0,00	0,00		2.100.000,00	0,00	
30100.01.0375	PROVENTI FARMACIA		2024	2.000.000,00	0,00	2.000.000,00	204.172,12	0,00	154.172,12	1.795.827,88	10,21	75,51
			2025	2.050.000,00	0,00	2.050.000,00	0,00	0,00		2.050.000,00	0,00	
			2026	2.100.000,00	0,00	2.100.000,00	0,00	0,00		2.100.000,00	0,00	

Codifica	Descrizione		Anno comp.	previsione (A)	variazioni (C - A)	asestato (C)	accertato (D)	prenotato (F)	incassato (G)	disponibilità (I=C-D-F)	% accer. (E=D/C)	% incas. (H=G/D)
	(RS) Responsabile di servizio	(RP) Responsabile di procedimento										
	Resp.: Servizio Finanziario			33.251.198,14	229.418,00	33.480.616,14	9.368.018,12	0,00	519.591,14	24.112.598,02	27,98	5,55
				28.917.526,21	0,00	28.917.526,21	60.779,00	0,00		28.856.747,21	0,21	
				30.129.504,70	0,00	30.129.504,70	29.052,00	0,00		30.100.452,70	0,10	
10101.06.0008	RECUPERO RUOLI ANNI PRECEDENTI		2024	0,00	0,00	0,00	0,00	0,00	0,00	0,00	0,00	0,00
			2025	0,00	0,00	0,00	0,00	0,00	0,00	0,00	0,00	
			2026	0,00	0,00	0,00	0,00	0,00	0,00	0,00	0,00	
10101.06.1008	I.M.U. IMPOSTA MUNICIPALE PROPRIA		2024	4.142.000,00	0,00	4.142.000,00	4.142.000,00	0,00	1.062,83	0,00	100,00	0,03
			2025	4.142.000,00	0,00	4.142.000,00	0,00	0,00		4.142.000,00	0,00	
			2026	4.142.000,00	0,00	4.142.000,00	0,00	0,00		4.142.000,00	0,00	
10101.08.0007	RECUPERO ICI/IMU/TASI ANNI PREGRESSI		2024	500.000,00	0,00	500.000,00	128.834,00	0,00	18.249,05	371.166,00	25,77	14,16
			2025	500.000,00	0,00	500.000,00	60.779,00	0,00		439.221,00	12,16	
			2026	500.000,00	0,00	500.000,00	29.052,00	0,00		470.948,00	5,81	
10101.16.0015	ADDIZIONALE COMUNALE ALL' IRPEF		2024	2.529.877,00	0,00	2.529.877,00	59.933,72	0,00	59.933,72	2.469.943,28	2,37	100,00
			2025	2.526.196,26	0,00	2.526.196,26	0,00	0,00		2.526.196,26	0,00	
			2026	2.530.000,00	0,00	2.530.000,00	0,00	0,00		2.530.000,00	0,00	
10101.51.0032	TARSU/TARI REC. ANNI PREGRESSI		2024	300.000,00	0,00	300.000,00	150.000,00	0,00	204,00	150.000,00	50,00	0,14
			2025	300.000,00	0,00	300.000,00	0,00	0,00		300.000,00	0,00	
			2026	300.000,00	0,00	300.000,00	0,00	0,00		300.000,00	0,00	
10101.51.0033	TARI		2024	4.322.162,00	0,00	4.322.162,00	4.322.162,00	0,00	0,00	0,00	100,00	0,00
			2025	0,00	0,00	0,00	0,00	0,00		0,00	0,00	
			2026	0,00	0,00	0,00	0,00	0,00		0,00	0,00	
10101.61.0035	TARI		2024	0,00	0,00	0,00	0,00	0,00	0,00	0,00	0,00	0,00
			2025	0,00	0,00	0,00	0,00	0,00		0,00	0,00	
			2026	0,00	0,00	0,00	0,00	0,00		0,00	0,00	

Codifica	Descrizione	Anno comp.	previsione (A)	variazioni (C - A)	asestato (C)	accertato (D)	prenotato (F)	incassato (G)	disponibilità (I=C-D-F)	% accer. (E=D/C)	% incas. (H=G/D)
	(RS) Responsabile di servizio (RP) Responsabile di procedimento										
10301.01.0049	FONDO DI SOLIDARIETÀ COMUNALE	2024	1.850.000,00	29.418,00	1.879.418,00	0,00	0,00	0,00	1.879.418,00	0,00	0,00
		2025	1.850.000,00	0,00	1.850.000,00	0,00	0,00	0,00	1.850.000,00	0,00	
		2026	1.850.000,00	0,00	1.850.000,00	0,00	0,00	0,00	1.850.000,00	0,00	
20101.01.020011	CONTRIBUTI NON FISCALIZZATI	2024	135.000,00	0,00	135.000,00	0,00	0,00	0,00	135.000,00	0,00	0,00
		2025	135.000,00	0,00	135.000,00	0,00	0,00	0,00	135.000,00	0,00	
		2026	135.000,00	0,00	135.000,00	0,00	0,00	0,00	135.000,00	0,00	
20101.01.020013	CONTRIBUTO COMPENSATIVO IMU IMMOBILI COMUNALI	2024	27.566,81	0,00	27.566,81	0,00	0,00	0,00	27.566,81	0,00	0,00
		2025	27.000,00	0,00	27.000,00	0,00	0,00	0,00	27.000,00	0,00	
		2026	27.000,00	0,00	27.000,00	0,00	0,00	0,00	27.000,00	0,00	
20101.01.020501	TRASF. CORR.PER UFFICI GIUDIZIARI	2024	1.606,06	0,00	1.606,06	0,00	0,00	0,00	1.606,06	0,00	0,00
		2025	1.606,06	0,00	1.606,06	0,00	0,00	0,00	1.606,06	0,00	
		2026	1.606,06	0,00	1.606,06	0,00	0,00	0,00	1.606,06	0,00	
20101.01.0206	RIMBORSO ONERI TIA SCUOLE	2024	22.000,00	0,00	22.000,00	0,00	0,00	0,00	22.000,00	0,00	0,00
		2025	22.000,00	0,00	22.000,00	0,00	0,00	0,00	22.000,00	0,00	
		2026	22.000,00	0,00	22.000,00	0,00	0,00	0,00	22.000,00	0,00	
20101.01.0230	TRASFERIMENTO DA STATO AUMENTI AMMINISTRATORI	2024	47.559,78	0,00	47.559,78	0,00	0,00	0,00	47.559,78	0,00	0,00
		2025	47.559,78	0,00	47.559,78	0,00	0,00	0,00	47.559,78	0,00	
		2026	47.559,78	0,00	47.559,78	0,00	0,00	0,00	47.559,78	0,00	
20101.02.0231	TRASFERIMENTO DA UNIONE DEI COMUNI IMPOSTA DI SOGGIORNO	2024	69.300,00	0,00	69.300,00	0,00	0,00	0,00	69.300,00	0,00	0,00
		2025	70.000,00	0,00	70.000,00	0,00	0,00	0,00	70.000,00	0,00	
		2026	70.000,00	0,00	70.000,00	0,00	0,00	0,00	70.000,00	0,00	
30100.02.0480	INTROITI DIVERSI -	2024	7.800,00	0,00	7.800,00	728,19	0,00	16,56	7.071,81	9,34	2,27
		2025	3.366,21	0,00	3.366,21	0,00	0,00	0,00	3.366,21	0,00	
		2026	3.366,21	0,00	3.366,21	0,00	0,00	0,00	3.366,21	0,00	
30100.03.043301	CANONE UNICO PATRIMONIALE (EX COSAP-PERMANENTE)	2024	200.000,00	0,00	200.000,00	203.122,24	0,00	108.752,00	-3.122,24	101,56	53,54
		2025	200.000,00	0,00	200.000,00	0,00	0,00	0,00	200.000,00	0,00	
		2026	200.000,00	0,00	200.000,00	0,00	0,00	0,00	200.000,00	0,00	

Codifica	Descrizione	Anno comp.	previsione (A)	variazioni (C - A)	asestato (C)	accertato (D)	prenotato (F)	incassato (G)	disponibilità (I=C-D-F)	% accer. (E=D/C)	% incas. (H=G/D)
	(RS) Responsabile di servizio (RP) Responsabile di procedimento										
30100.03.043303	CANONE COSAP RECUPERO ANNI PREGRESSI	2024	1.000,00	0,00	1.000,00	1.000,00	0,00	0,00	0,00	100,00	0,00
		2025	1.000,00	0,00	1.000,00	0,00	0,00	0,00	1.000,00	0,00	
		2026	1.000,00	0,00	1.000,00	0,00	0,00	0,00	1.000,00	0,00	
30100.03.1434	CANONI DISTRIBUTORI	2024	6.148,80	0,00	6.148,80	6.148,80	0,00	0,00	0,00	100,00	0,00
		2025	5.124,00	0,00	5.124,00	0,00	0,00	0,00	5.124,00	0,00	
		2026	5.124,00	0,00	5.124,00	0,00	0,00	0,00	5.124,00	0,00	
30100.03.1435	CANONE UNICO PATRIMONIALE PUBBLICITA'	2024	70.000,00	0,00	70.000,00	0,00	0,00	0,00	70.000,00	0,00	0,00
		2025	70.000,00	0,00	70.000,00	0,00	0,00	0,00	70.000,00	0,00	
		2026	70.000,00	0,00	70.000,00	0,00	0,00	0,00	70.000,00	0,00	
30100.03.1437	CANONI LOCAZIONI MEZZANA DA CASA SPA	2024	80.000,00	0,00	80.000,00	0,00	0,00	0,00	80.000,00	0,00	0,00
		2025	80.000,00	0,00	80.000,00	0,00	0,00	0,00	80.000,00	0,00	
		2026	80.000,00	0,00	80.000,00	0,00	0,00	0,00	80.000,00	0,00	
30300.03.0448	CONTRIBUTO CONTO INTERESSI MUTUI ISTITUTO CREDITO SPORTIVO	2024	22.677,69	0,00	22.677,69	0,00	0,00	0,00	22.677,69	0,00	0,00
		2025	20.173,90	0,00	20.173,90	0,00	0,00	0,00	20.173,90	0,00	
		2026	18.348,65	0,00	18.348,65	0,00	0,00	0,00	18.348,65	0,00	
30300.03.0450	INTERESSI ATTIVI -	2024	0,00	0,00	0,00	2,72	0,00	2,72	-2,72	0,00	100,00
		2025	0,00	0,00	0,00	0,00	0,00	0,00	0,00	0,00	
		2026	0,00	0,00	0,00	0,00	0,00	0,00	0,00	0,00	
30300.03.0451	CASSA DD.PP. - INTERESSI D .L. 444/95	2024	1.000,00	0,00	1.000,00	0,00	0,00	0,00	1.000,00	0,00	0,00
		2025	1.000,00	0,00	1.000,00	0,00	0,00	0,00	1.000,00	0,00	
		2026	1.000,00	0,00	1.000,00	0,00	0,00	0,00	1.000,00	0,00	
30400.02.0001	DIVIDENDI DA SOCIETA' PARTECIPATE	2024	102.000,00	0,00	102.000,00	0,00	0,00	0,00	102.000,00	0,00	0,00
		2025	102.000,00	0,00	102.000,00	0,00	0,00	0,00	102.000,00	0,00	
		2026	102.000,00	0,00	102.000,00	0,00	0,00	0,00	102.000,00	0,00	
30400.99.0452	DIVIDENDI DI SOCIETÀ	2024	0,00	0,00	0,00	0,00	0,00	0,00	0,00	0,00	0,00
		2025	0,00	0,00	0,00	0,00	0,00	0,00	0,00	0,00	
		2026	0,00	0,00	0,00	0,00	0,00	0,00	0,00	0,00	

Codifica	Descrizione (RS) Responsabile di servizio (RP) Responsabile di procedimento	Anno comp.	previsione (A)	variazioni (C - A)	asestato (C)	accertato (D)	prenotato (F)	incassato (G)	disponibilità (I=C-D-F)	% accer. (E=D/C)	% incas. (H=G/D)
30500.02.045599	CREDITO IVA - DA SPLIT PAYMENT COMMERCIALE	2024	0,00	0,00	0,00	0,00	0,00	0,00	0,00	0,00	0,00
		2025	0,00	0,00	0,00	0,00	0,00	0,00	0,00	0,00	0,00
		2026	0,00	0,00	0,00	0,00	0,00	0,00	0,00	0,00	0,00
30500.02.0457	IVA A CREDITO SPLIT PAYMENT	2024	0,00	0,00	0,00	0,00	0,00	0,00	0,00	0,00	0,00
		2025	0,00	0,00	0,00	0,00	0,00	0,00	0,00	0,00	0,00
		2026	0,00	0,00	0,00	0,00	0,00	0,00	0,00	0,00	0,00
30500.02.0499	RIMBORSO SPESE DI GIUDIZIO	2024	0,00	0,00	0,00	0,00	0,00	0,00	0,00	0,00	0,00
		2025	0,00	0,00	0,00	0,00	0,00	0,00	0,00	0,00	0,00
		2026	0,00	0,00	0,00	0,00	0,00	0,00	0,00	0,00	0,00
30500.02.1561	CREDITO IVA	2024	10.000,00	0,00	10.000,00	14.927,92	0,00	211,73	-4.927,92	149,28	1,42
		2025	10.000,00	0,00	10.000,00	0,00	0,00	0,00	10.000,00	0,00	0,00
		2026	10.000,00	0,00	10.000,00	0,00	0,00	0,00	10.000,00	0,00	0,00
30500.02.1565	CREDITO IRAP	2024	0,00	0,00	0,00	0,00	0,00	0,00	0,00	0,00	0,00
		2025	0,00	0,00	0,00	0,00	0,00	0,00	0,00	0,00	0,00
		2026	0,00	0,00	0,00	0,00	0,00	0,00	0,00	0,00	0,00
30500.99.0562	IVA REVERSE CHARGE	2024	5.000,00	0,00	5.000,00	423,46	0,00	423,46	4.576,54	8,47	100,00
		2025	5.000,00	0,00	5.000,00	0,00	0,00	0,00	5.000,00	0,00	0,00
		2026	5.000,00	0,00	5.000,00	0,00	0,00	0,00	5.000,00	0,00	0,00
30500.99.0565	PROVENTI INCENTIVI PROGETTAZIONE (CAP. U 322 323 371)	2024	16.000,00	0,00	16.000,00	7.014,49	0,00	7.014,49	8.985,51	43,84	100,00
		2025	16.000,00	0,00	16.000,00	0,00	0,00	0,00	16.000,00	0,00	0,00
		2026	16.000,00	0,00	16.000,00	0,00	0,00	0,00	16.000,00	0,00	0,00
50400.07.0770	PRELIEVO LIQUIDITÀ DA CONTO CORRENTE BANCARIO DI DEPOSITO	2024	0,00	0,00	0,00	0,00	0,00	0,00	0,00	0,00	0,00
		2025	0,00	0,00	0,00	0,00	0,00	0,00	0,00	0,00	0,00
		2026	0,00	0,00	0,00	0,00	0,00	0,00	0,00	0,00	0,00
60300.01.0810	ACCENSIONE DI MUTUI PER FI NANZIAMENTO OO.PP. - RISOR ORSE	2024	0,00	200.000,00	200.000,00	0,00	0,00	0,00	200.000,00	0,00	0,00
		2025	0,00	0,00	0,00	0,00	0,00	0,00	0,00	0,00	0,00
		2026	1.210.000,00	0,00	1.210.000,00	0,00	0,00	0,00	1.210.000,00	0,00	0,00

Codifica	Descrizione (RS) Responsabile di servizio (RP) Responsabile di procedimento	Anno comp.	previsione (A)	variazioni (C - A)	asestato (C)	accertato (D)	prenotato (F)	incassato (G)	disponibilità (I=C-D-F)	% accer. (E=D/C)	% incas. (H=G/D)
70100.01.0800	ANTIC. DI TESORERIA - RISO RSE CAP.U.3800	2024	5.200.000,00	0,00	5.200.000,00	0,00	0,00	0,00	5.200.000,00	0,00	0,00
		2025	5.200.000,00	0,00	5.200.000,00	0,00	0,00	0,00	5.200.000,00	0,00	
		2026	5.200.000,00	0,00	5.200.000,00	0,00	0,00	0,00	5.200.000,00	0,00	
90100.01.0981	TRATTENUTA IVA PER SPLIT PAYMENT	2024	1.500.000,00	0,00	1.500.000,00	200.867,78	0,00	200.867,78	1.299.132,22	13,39	100,00
		2025	1.500.000,00	0,00	1.500.000,00	0,00	0,00	0,00	1.500.000,00	0,00	
		2026	1.500.000,00	0,00	1.500.000,00	0,00	0,00	0,00	1.500.000,00	0,00	
90100.01.0985	TRATTENUTA IVA SPLIT PAYMENT COMMERCIALE	2024	300.000,00	0,00	300.000,00	51.396,54	0,00	51.396,54	248.603,46	17,13	100,00
		2025	300.000,00	0,00	300.000,00	0,00	0,00	0,00	300.000,00	0,00	
		2026	300.000,00	0,00	300.000,00	0,00	0,00	0,00	300.000,00	0,00	
90100.02.090001	RIT. COD. 1001	2024	544.000,00	0,00	544.000,00	28.437,34	0,00	28.437,34	515.562,66	5,23	100,00
		2025	544.000,00	0,00	544.000,00	0,00	0,00	0,00	544.000,00	0,00	
		2026	544.000,00	0,00	544.000,00	0,00	0,00	0,00	544.000,00	0,00	
90100.02.090002	RIT. COD. 1002	2024	0,00	0,00	0,00	0,00	0,00	0,00	0,00	0,00	0,00
		2025	0,00	0,00	0,00	0,00	0,00	0,00	0,00	0,00	
		2026	0,00	0,00	0,00	0,00	0,00	0,00	0,00	0,00	
90100.02.090004	RT. COD. 1012	2024	0,00	0,00	0,00	0,00	0,00	0,00	0,00	0,00	0,00
		2025	0,00	0,00	0,00	0,00	0,00	0,00	0,00	0,00	
		2026	0,00	0,00	0,00	0,00	0,00	0,00	0,00	0,00	
90100.02.090009	RIT. COD. 1045	2024	0,00	0,00	0,00	0,00	0,00	0,00	0,00	0,00	0,00
		2025	0,00	0,00	0,00	0,00	0,00	0,00	0,00	0,00	
		2026	0,00	0,00	0,00	0,00	0,00	0,00	0,00	0,00	
90100.02.090010	RIT. COD.1052	2024	0,00	0,00	0,00	0,00	0,00	0,00	0,00	0,00	0,00
		2025	0,00	0,00	0,00	0,00	0,00	0,00	0,00	0,00	
		2026	0,00	0,00	0,00	0,00	0,00	0,00	0,00	0,00	
90100.02.090011	RIT. COD. 4730-IRPEF TRATTENUTE ACCONTI CAAF	2024	9.000,00	0,00	9.000,00	0,00	0,00	0,00	9.000,00	0,00	0,00
		2025	9.000,00	0,00	9.000,00	0,00	0,00	0,00	9.000,00	0,00	
		2026	9.000,00	0,00	9.000,00	0,00	0,00	0,00	9.000,00	0,00	

Codifica	Descrizione	Anno comp.	previsione (A)	variazioni (C - A)	asestato (C)	accertato (D)	prenotato (F)	incassato (G)	disponibilità (I=C-D-F)	% accer. (E=D/C)	% incas. (H=G/D)
	(RS) Responsabile di servizio (RP) Responsabile di procedimento										
90100.02.090012	RIT. COD. 4731-IRPEF TRATTENUTEA SALDO CAAF	2024	50.000,00	0,00	50.000,00	0,00	0,00	0,00	50.000,00	0,00	0,00
		2025	50.000,00	0,00	50.000,00	0,00	0,00	0,00	50.000,00	0,00	
		2026	50.000,00	0,00	50.000,00	0,00	0,00	0,00	50.000,00	0,00	
90100.02.090013	ADDIZIONALE REGIONALE	2024	60.000,00	0,00	60.000,00	3.713,12	0,00	3.713,12	56.286,88	6,19	100,00
		2025	60.000,00	0,00	60.000,00	0,00	0,00	0,00	60.000,00	0,00	
		2026	60.000,00	0,00	60.000,00	0,00	0,00	0,00	60.000,00	0,00	
90100.02.090015	ADDIZIONALE COMUNALE ALL'I RPEF	2024	32.000,00	0,00	32.000,00	1.344,05	0,00	1.344,05	30.655,95	4,20	100,00
		2025	32.000,00	0,00	32.000,00	0,00	0,00	0,00	32.000,00	0,00	
		2026	32.000,00	0,00	32.000,00	0,00	0,00	0,00	32.000,00	0,00	
90100.02.090017	COD.1004 RITENUTE IRPEF SU REDDITI ASSIM. LAV.DIPENDEN	2024	50.000,00	0,00	50.000,00	3.251,21	0,00	3.251,21	46.748,79	6,50	100,00
		2025	50.000,00	0,00	50.000,00	0,00	0,00	0,00	50.000,00	0,00	
		2026	50.000,00	0,00	50.000,00	0,00	0,00	0,00	50.000,00	0,00	
90100.02.090018	COD.1048 RITENUTE SU PREMI	2024	0,00	0,00	0,00	0,00	0,00	0,00	0,00	0,00	0,00
		2025	0,00	0,00	0,00	0,00	0,00	0,00	0,00	0,00	
		2026	0,00	0,00	0,00	0,00	0,00	0,00	0,00	0,00	
90100.02.090019	RITENUTE CEDOLARE SECCA	2024	0,00	0,00	0,00	0,00	0,00	0,00	0,00	0,00	0,00
		2025	0,00	0,00	0,00	0,00	0,00	0,00	0,00	0,00	
		2026	0,00	0,00	0,00	0,00	0,00	0,00	0,00	0,00	
90100.02.0940	RIT. AL PERSONALE PER CONT O TERZI	2024	80.000,00	0,00	80.000,00	3.175,09	0,00	3.175,09	76.824,91	3,97	100,00
		2025	80.000,00	0,00	80.000,00	0,00	0,00	0,00	80.000,00	0,00	
		2026	80.000,00	0,00	80.000,00	0,00	0,00	0,00	80.000,00	0,00	
90100.02.096001	RIT. INPDAP	2024	404.000,00	0,00	404.000,00	22.116,99	0,00	22.116,99	381.883,01	5,47	100,00
		2025	404.000,00	0,00	404.000,00	0,00	0,00	0,00	404.000,00	0,00	
		2026	404.000,00	0,00	404.000,00	0,00	0,00	0,00	404.000,00	0,00	
90100.02.096002	RIT. INADEL PREV.	2024	50.000,00	0,00	50.000,00	1.456,09	0,00	1.456,09	48.543,91	2,91	100,00
		2025	50.000,00	0,00	50.000,00	0,00	0,00	0,00	50.000,00	0,00	
		2026	50.000,00	0,00	50.000,00	0,00	0,00	0,00	50.000,00	0,00	

Codifica	Descrizione	Anno comp.	previsione (A)	variazioni (C - A)	asestato (C)	accertato (D)	prenotato (F)	incassato (G)	disponibilità (I=C-D-F)	% accer. (E=D/C)	% incas. (H=G/D)
	(RS) Responsabile di servizio (RP) Responsabile di procedimento										
90100.02.096003	RIT. INADEL ASS.	2024	2.000,00	0,00	2.000,00	77,82	0,00	77,82	1.922,18	3,89	100,00
		2025	2.000,00	0,00	2.000,00	0,00	0,00		2.000,00	0,00	
		2026	2.000,00	0,00	2.000,00	0,00	0,00		2.000,00	0,00	
90100.02.096004	RITENUTE FONDO PERSEO	2024	10.000,00	0,00	10.000,00	728,55	0,00	728,55	9.271,45	7,29	100,00
		2025	10.000,00	0,00	10.000,00	0,00	0,00		10.000,00	0,00	
		2026	10.000,00	0,00	10.000,00	0,00	0,00		10.000,00	0,00	
90100.02.097001	"RIT. 3,33% L. 335"	2024	0,00	0,00	0,00	0,00	0,00	0,00	0,00	0,00	0,00
		2025	0,00	0,00	0,00	0,00	0,00	0,00	0,00	0,00	0,00
		2026	0,00	0,00	0,00	0,00	0,00	0,00	0,00	0,00	0,00
90100.02.097003	RECUPERO INAIL	2024	0,00	0,00	0,00	0,00	0,00	0,00	0,00	0,00	0,00
		2025	0,00	0,00	0,00	0,00	0,00	0,00	0,00	0,00	0,00
		2026	0,00	0,00	0,00	0,00	0,00	0,00	0,00	0,00	0,00
90100.03.090007	RIT. COD. 1040	2024	304.000,00	0,00	304.000,00	6.007,84	0,00	6.007,84	297.992,16	1,98	100,00
		2025	304.000,00	0,00	304.000,00	0,00	0,00		304.000,00	0,00	
		2026	304.000,00	0,00	304.000,00	0,00	0,00		304.000,00	0,00	
90100.03.097004	RITENUTE ENPALS	2024	3.000,00	0,00	3.000,00	0,00	0,00	0,00	3.000,00	0,00	0,00
		2025	3.000,00	0,00	3.000,00	0,00	0,00		3.000,00	0,00	
		2026	3.000,00	0,00	3.000,00	0,00	0,00		3.000,00	0,00	
90100.99.0911	DESTINAZIONE INCASSI VINCOLATI A SPESE CORRENTI DELL' ART. 195 DEL TUEL	2024	5.000.000,00	0,00	5.000.000,00	0,00	0,00	0,00	5.000.000,00	0,00	0,00
		2025	5.000.000,00	0,00	5.000.000,00	0,00	0,00		5.000.000,00	0,00	
		2026	5.000.000,00	0,00	5.000.000,00	0,00	0,00		5.000.000,00	0,00	
90100.99.0912	REINTEGRO INCASSI VINCOLATI AI SENSI DELL'ART. 195 DEL TUEL	2024	5.000.000,00	0,00	5.000.000,00	0,00	0,00	0,00	5.000.000,00	0,00	0,00
		2025	5.000.000,00	0,00	5.000.000,00	0,00	0,00		5.000.000,00	0,00	
		2026	5.000.000,00	0,00	5.000.000,00	0,00	0,00		5.000.000,00	0,00	
90100.99.0930	RIMB. FONDI PER SERVIZIO E CONOM.	2024	8.000,00	0,00	8.000,00	8.000,00	0,00	0,00	0,00	100,00	0,00
		2025	8.000,00	0,00	8.000,00	0,00	0,00		8.000,00	0,00	
		2026	8.000,00	0,00	8.000,00	0,00	0,00		8.000,00	0,00	

Codifica	Descrizione	Anno comp.	previsione (A)	variazioni (C - A)	asestato (C)	accertato (D)	prenotato (F)	incassato (G)	disponibilità (I=C-D-F)	% accer. (E=D/C)	% incas. (H=G/D)
	(RS) Responsabile di servizio (RP) Responsabile di procedimento										
90200.04.092001	PRESTATI DA TERZI	2024	10.000,00	0,00	10.000,00	0,00	0,00	0,00	10.000,00	0,00	0,00
		2025	10.000,00	0,00	10.000,00	0,00	0,00	0,00	10.000,00	0,00	
		2026	10.000,00	0,00	10.000,00	0,00	0,00	0,00	10.000,00	0,00	
90200.04.092002	PRESTATI DAL COMUNE	2024	500,00	0,00	500,00	0,00	0,00	0,00	500,00	0,00	0,00
		2025	500,00	0,00	500,00	0,00	0,00	0,00	500,00	0,00	
		2026	500,00	0,00	500,00	0,00	0,00	0,00	500,00	0,00	
90200.05.095001	RISCOSSIONE BOLLO VIRTUALE	2024	16.000,00	0,00	16.000,00	592,00	0,00	592,00	15.408,00	3,70	100,00
		2025	16.000,00	0,00	16.000,00	0,00	0,00	0,00	16.000,00	0,00	
		2026	16.000,00	0,00	16.000,00	0,00	0,00	0,00	16.000,00	0,00	
90200.05.0982	ADDIZIONALE TARI	2024	50.000,00	0,00	50.000,00	174,80	0,00	174,80	49.825,20	0,35	100,00
		2025	50.000,00	0,00	50.000,00	0,00	0,00	0,00	50.000,00	0,00	
		2026	50.000,00	0,00	50.000,00	0,00	0,00	0,00	50.000,00	0,00	
90200.99.095006	RIMBORSO ALTRE PARTITE DI GIRO	2024	100.000,00	0,00	100.000,00	381,36	0,00	381,36	99.618,64	0,38	100,00
		2025	100.000,00	0,00	100.000,00	0,00	0,00	0,00	100.000,00	0,00	
		2026	100.000,00	0,00	100.000,00	0,00	0,00	0,00	100.000,00	0,00	

Codifica	Descrizione (RS) Responsabile di servizio (RP) Responsabile di procedimento	Anno comp.	previsione (A)	variazioni (C - A)	asestato (C)	accertato (D)	prenotato (F)	incassato (G)	disponibilità (I=C-D-F)	% accer. (E=D/C)	% incas. (H=G/D)
	Resp.: Servizio Organizzazione e Controllo		364.590,19	23.640,00	388.230,19	203.048,11	0,00	0,00	185.182,08	52,30	0,00
			364.590,19	0,00	364.590,19	1.209,25	0,00		363.380,94	0,33	
			364.590,19	0,00	364.590,19	1.209,25	0,00		363.380,94	0,33	
20101.01.0235	PNRR - Misura 1.2 - J81C22000110006 - ABILITAZIONE CLOUD	2024	0,00	0,00	0,00	69.296,00	0,00	0,00	-69.296,00	0,00	0,00
		2025	0,00	0,00	0,00	0,00	0,00		0,00	0,00	
		2026	0,00	0,00	0,00	0,00	0,00		0,00	0,00	
20101.02.0302	RIMBORSO DA UNIONE PER SPESE SEDE PONTASSIEVE G.A.	2024	20.000,00	0,00	20.000,00	0,00	0,00	0,00	20.000,00	0,00	0,00
		2025	20.000,00	0,00	20.000,00	0,00	0,00		20.000,00	0,00	
		2026	20.000,00	0,00	20.000,00	0,00	0,00		20.000,00	0,00	
20101.02.1290	RIMBORSO DA COMUNI PER SPESE CONFERIMENTO AER S.P.A.	2024	0,00	0,00	0,00	0,00	0,00	0,00	0,00	0,00	0,00
		2025	0,00	0,00	0,00	0,00	0,00		0,00	0,00	
		2026	0,00	0,00	0,00	0,00	0,00		0,00	0,00	
30500.02.0501	RIMBORSO DA UNIONE DEI COMUNI GESTIONI ASSOCIATE	2024	124.590,19	0,00	124.590,19	0,00	0,00	0,00	124.590,19	0,00	0,00
		2025	124.590,19	0,00	124.590,19	0,00	0,00		124.590,19	0,00	
		2026	124.590,19	0,00	124.590,19	0,00	0,00		124.590,19	0,00	
30500.02.0521	RIMBORSO DA UNIONE DEI COMUNI PER SPESE PERSONALE	2024	200.000,00	23.640,00	223.640,00	0,00	0,00	0,00	223.640,00	0,00	0,00
		2025	200.000,00	0,00	200.000,00	0,00	0,00		200.000,00	0,00	
		2026	200.000,00	0,00	200.000,00	0,00	0,00		200.000,00	0,00	
30500.02.1559	RIMBORSO DA UNIONE ONERI GESTIONE SAAS	2024	20.000,00	0,00	20.000,00	0,00	0,00	0,00	20.000,00	0,00	0,00
		2025	20.000,00	0,00	20.000,00	0,00	0,00		20.000,00	0,00	
		2026	20.000,00	0,00	20.000,00	0,00	0,00		20.000,00	0,00	
40200.01.2759	PNRR - Misura 1.4.1- J 81F22000570006 - ESPERIENZA DEL CITTADINO NEI SERVIZI PUBBLICI - DECRETO 32-1/2022	2024	0,00	0,00	0,00	44.789,86	0,00	0,00	-44.789,86	0,00	0,00
		2025	0,00	0,00	0,00	0,00	0,00		0,00	0,00	
		2026	0,00	0,00	0,00	0,00	0,00		0,00	0,00	

Codifica	Descrizione	Anno comp.	previsione (A)	variazioni (C - A)	asestato (C)	accertato (D)	prenotato (F)	incassato (G)	disponibilità (I=C-D-F)	% accer. (E=D/C)	% incas. (H=G/D)
	(RS) Responsabile di servizio (RP) Responsabile di procedimento										
40200.01.2760	PNRR - Misura 1.4.4 - ESTENSIONE DELL'UTILIZZO DELLE PIATTAFORME SPID CIE _ Decreto 25-2/2022	2024	0,00	0,00	0,00	976,00	0,00	0,00	-976,00	0,00	0,00
		2025	0,00	0,00	0,00	0,00	0,00	0,00	0,00	0,00	
		2026	0,00	0,00	0,00	0,00	0,00	0,00	0,00	0,00	
40200.01.2761	PNRR - Misura 1.4.3 - ADOZIONE PIATTAFORMA PAGOPA _ Decreto 23-3/2022	2024	0,00	0,00	0,00	22.423,00	0,00	0,00	-22.423,00	0,00	0,00
		2025	0,00	0,00	0,00	0,00	0,00	0,00	0,00	0,00	
		2026	0,00	0,00	0,00	0,00	0,00	0,00	0,00	0,00	
40200.01.2762	PNRR - Misura 1.4.3 - ADOZIONE APP IO - Decreto 24-3/2022	2024	0,00	0,00	0,00	10.858,00	0,00	0,00	-10.858,00	0,00	0,00
		2025	0,00	0,00	0,00	0,00	0,00	0,00	0,00	0,00	
		2026	0,00	0,00	0,00	0,00	0,00	0,00	0,00	0,00	
40200.01.2763	PNRR - Misura 1.4.5 - J81F22004920006 - PIATTAFORMA NOTIFICHE DIGITALI	2024	0,00	0,00	0,00	35.196,00	0,00	0,00	-35.196,00	0,00	0,00
		2025	0,00	0,00	0,00	0,00	0,00	0,00	0,00	0,00	
		2026	0,00	0,00	0,00	0,00	0,00	0,00	0,00	0,00	
40200.01.2771	PNRR - Misura 1.3.1 - PIATTAFORMA DIGITALE NAZIONALE DATI COMUNI OTTOBRE 2022	2024	0,00	0,00	0,00	18.300,00	0,00	0,00	-18.300,00	0,00	0,00
		2025	0,00	0,00	0,00	0,00	0,00	0,00	0,00	0,00	
		2026	0,00	0,00	0,00	0,00	0,00	0,00	0,00	0,00	
50100.01.0641	ALIENAZIONE QUOTE SOCIETA' PARTECIPATE	2024	0,00	0,00	0,00	1.209,25	0,00	0,00	-1.209,25	0,00	0,00
		2025	0,00	0,00	0,00	1.209,25	0,00	0,00	-1.209,25	0,00	
		2026	0,00	0,00	0,00	1.209,25	0,00	0,00	-1.209,25	0,00	

Codifica	Descrizione	Anno comp.	previsione (A)	variazioni (C - A)	asestato (C)	accertato (D)	prenotato (F)	incassato (G)	disponibilità (I=C-D-F)	% accer. (E=D/C)	% incas. (H=G/D)
	(RS) Responsabile di servizio (RP) Responsabile di procedimento										
	Resp.: Servizio Pianificazione Territoriale		47.100,00	0,00	47.100,00	0,00	0,00	0,00	47.100,00	0,00	0,00
			41.100,00	0,00	41.100,00	0,00	0,00		41.100,00	0,00	
			41.100,00	0,00	41.100,00	0,00	0,00		41.100,00	0,00	
20101.02.1274	TRASFERIMENTO DA PELAGO QUOTA INCARICHI PIANO OPERATIVO E INCENTIVI	2024	6.000,00	0,00	6.000,00	0,00	0,00	0,00	6.000,00	0,00	0,00
	APPALTO SERVIZI DI INGEGNERIA PIANO OPERATIVO PELAGO	2025	0,00	0,00	0,00	0,00	0,00		0,00	0,00	
		2026	0,00	0,00	0,00	0,00	0,00		0,00	0,00	
30100.02.033005	DIRITTI SEGRETERIA SETTORE 4 PIANIFICAZIONE TERRITORIALE	2024	10.000,00	0,00	10.000,00	0,00	0,00	0,00	10.000,00	0,00	0,00
		2025	10.000,00	0,00	10.000,00	0,00	0,00		10.000,00	0,00	
		2026	10.000,00	0,00	10.000,00	0,00	0,00		10.000,00	0,00	
30500.02.0481	RIMBORSO DA PRIVATI PARERI DA ENTI	2024	500,00	0,00	500,00	0,00	0,00	0,00	500,00	0,00	0,00
		2025	500,00	0,00	500,00	0,00	0,00		500,00	0,00	
		2026	500,00	0,00	500,00	0,00	0,00		500,00	0,00	
30500.02.0536	INTROITI PER CONTRIBUTI CAVE	2024	5.600,00	0,00	5.600,00	0,00	0,00	0,00	5.600,00	0,00	0,00
		2025	5.600,00	0,00	5.600,00	0,00	0,00		5.600,00	0,00	
		2026	5.600,00	0,00	5.600,00	0,00	0,00		5.600,00	0,00	
30500.02.0537	RIMBORSO SPESE COLLAUDO OPERE DI URBANIZZAZIONE (CAPU 346)	2024	25.000,00	0,00	25.000,00	0,00	0,00	0,00	25.000,00	0,00	0,00
		2025	25.000,00	0,00	25.000,00	0,00	0,00		25.000,00	0,00	
		2026	25.000,00	0,00	25.000,00	0,00	0,00		25.000,00	0,00	

Codifica	Descrizione (RS) Responsabile di servizio (RP) Responsabile di procedimento	Anno comp.	previsione (A)	variazioni (C - A)	asestato (C)	accertato (D)	prenotato (F)	incassato (G)	disponibilità (I=C-D-F)	% accer. (E=D/C)	% incas. (H=G/D)
	Resp.: Servizio Progettazione e Direzione Lavori		4.774.404,00	250.000,00	5.024.404,00	6.550.863,65	0,00	81.868,65	-1.526.459,65	130,38	1,25
			6.313.637,00	0,00	6.313.637,00	350.000,00	0,00		5.963.637,00	5,54	
			19.591.261,00	0,00	19.591.261,00	0,00	0,00		19.591.261,00	0,00	
20101.02.1284	TRASF. DA COMUNE PELAGO UFFICIO TECNICO ASSOCIATO	2024	10.000,00	0,00	10.000,00	0,00	0,00	0,00	10.000,00	0,00	0,00
		2025	0,00	0,00	0,00	0,00	0,00		0,00	0,00	
		2026	0,00	0,00	0,00	0,00	0,00		0,00	0,00	
20103.02.0002	CONTRIBUTO PER UTENZE PISCINA COMUNALE	2024	0,00	0,00	0,00	0,00	0,00	0,00	0,00	0,00	0,00
		2025	0,00	0,00	0,00	0,00	0,00		0,00	0,00	
		2026	0,00	0,00	0,00	0,00	0,00		0,00	0,00	
30100.02.0506	PROVENTI DA IMPIANTO FOTOVOLTAICO	2024	1.000,00	0,00	1.000,00	0,00	0,00	0,00	1.000,00	0,00	0,00
		2025	1.000,00	0,00	1.000,00	0,00	0,00		1.000,00	0,00	
		2026	1.000,00	0,00	1.000,00	0,00	0,00		1.000,00	0,00	
30100.03.0430	FITTI ATTIVI - RISORSE	2024	17.200,00	0,00	17.200,00	4.200,00	0,00	2.100,00	13.000,00	24,42	50,00
		2025	17.200,00	0,00	17.200,00	0,00	0,00		17.200,00	0,00	
		2026	17.200,00	0,00	17.200,00	0,00	0,00		17.200,00	0,00	
30100.03.043302	CANONE UNICO PATRIMONIALE (EX CANONE COSAP - TEMPORANEA) LLPP	2024	200.000,00	0,00	200.000,00	150.000,00	0,00	2.020,00	50.000,00	75,00	1,35
		2025	180.000,00	0,00	180.000,00	0,00	0,00		180.000,00	0,00	
		2026	180.000,00	0,00	180.000,00	0,00	0,00		180.000,00	0,00	
30100.03.0445	INTROITI PER LOCAZIONE BENI MOBILI ED IMMOBILI ATTREZZATI - RISORSE (PI)	2024	35.000,00	0,00	35.000,00	11.382,00	0,00	7.967,00	23.618,00	32,52	70,00
		2025	35.000,00	0,00	35.000,00	0,00	0,00		35.000,00	0,00	
		2026	35.000,00	0,00	35.000,00	0,00	0,00		35.000,00	0,00	
30100.03.1433	FITTO LOCALI EX COMANDO PM	2024	22.800,00	0,00	22.800,00	0,00	0,00	0,00	22.800,00	0,00	0,00
		2025	22.800,00	0,00	22.800,00	0,00	0,00		22.800,00	0,00	
		2026	22.800,00	0,00	22.800,00	0,00	0,00		22.800,00	0,00	

Codifica	Descrizione	Anno comp.	previsione (A)	variazioni (C - A)	asestato (C)	accertato (D)	prenotato (F)	incassato (G)	disponibilità (I=C-D-F)	% accer. (E=D/C)	% incas. (H=G/D)
	(RS) Responsabile di servizio (RP) Responsabile di procedimento										
30500.02.041504	CANONE DA PROJECT FINANCING	2024	3.986,00	0,00	3.986,00	0,00	0,00	0,00	3.986,00	0,00	0,00
		2025	3.321,00	0,00	3.321,00	0,00	0,00	0,00	3.321,00	0,00	
		2026	3.321,00	0,00	3.321,00	0,00	0,00	0,00	3.321,00	0,00	
30500.02.0476	INDENNIZZO PER RIPRISTINO STRADE - CIVICO RISTORO	2024	100,00	0,00	100,00	0,00	0,00	0,00	100,00	0,00	0,00
		2025	100,00	0,00	100,00	0,00	0,00	0,00	100,00	0,00	
		2026	100,00	0,00	100,00	0,00	0,00	0,00	100,00	0,00	
30500.02.0490	RIMB. PER DANNI A MEZZI E BENI DI PROPRIETÓ - RISORS RSE	2024	1.500,00	0,00	1.500,00	3.064,15	0,00	3.064,15	-1.564,15	204,28	100,00
		2025	1.500,00	0,00	1.500,00	0,00	0,00	0,00	1.500,00	0,00	
		2026	1.500,00	0,00	1.500,00	0,00	0,00	0,00	1.500,00	0,00	
30500.02.0492	RIMBORSO SINISTRI	2024	1.000,00	0,00	1.000,00	0,00	0,00	0,00	1.000,00	0,00	0,00
		2025	1.000,00	0,00	1.000,00	0,00	0,00	0,00	1.000,00	0,00	
		2026	1.000,00	0,00	1.000,00	0,00	0,00	0,00	1.000,00	0,00	
30500.02.0498	CANONI CONCESSORI PER IMPIANTI TELEFONIA MOBILE	2024	2.400,00	0,00	2.400,00	1.600,00	0,00	1.600,00	800,00	66,67	100,00
		2025	2.400,00	0,00	2.400,00	0,00	0,00	0,00	2.400,00	0,00	
		2026	2.400,00	0,00	2.400,00	0,00	0,00	0,00	2.400,00	0,00	
30500.02.1557	COMPARTECIPAZIONE DA PRIVATI ORTI SOCIALI	2024	3.160,00	0,00	3.160,00	0,00	0,00	0,00	3.160,00	0,00	0,00
		2025	3.160,00	0,00	3.160,00	0,00	0,00	0,00	3.160,00	0,00	
		2026	3.160,00	0,00	3.160,00	0,00	0,00	0,00	3.160,00	0,00	
30500.02.1571	RIMBORSO LAVORI SOMMA URGENZA FRONTISTI STRADA VICINALE VIA TORDIQUINCI	2024	0,00	0,00	0,00	0,00	0,00	0,00	0,00	0,00	0,00
		2025	0,00	0,00	0,00	0,00	0,00	0,00	0,00	0,00	
		2026	0,00	0,00	0,00	0,00	0,00	0,00	0,00	0,00	
40200.01.0663	PNRR - M2C4 - Inv. 2.2 - CUP J88E19000000004 - ADEGUAMENTO SISMICO SCUOLA DE AMICIS	2024	0,00	0,00	0,00	1.757.496,80	0,00	0,00	-1.757.496,80	0,00	0,00
		2025	0,00	0,00	0,00	0,00	0,00	0,00	0,00	0,00	
		2026	0,00	0,00	0,00	0,00	0,00	0,00	0,00	0,00	
40200.01.0675	CONTRIBUTO REGIONALE PER ADEGUAMENTO CASA ROSSA	2024	0,00	0,00	0,00	0,00	0,00	0,00	0,00	0,00	0,00
		2025	0,00	0,00	0,00	0,00	0,00	0,00	0,00	0,00	
		2026	0,00	0,00	0,00	0,00	0,00	0,00	0,00	0,00	

Codifica	Descrizione	Anno comp.	previsione (A)	variazioni (C - A)	asestato (C)	accertato (D)	prenotato (F)	incassato (G)	disponibilità (I=C-D-F)	% accer. (E=D/C)	% incas. (H=G/D)
	(RS) Responsabile di servizio (RP) Responsabile di procedimento										
40200.01.0677	CONTRIBUTI REGIONALI PER INTERVENTI SU PATRIMONIO	2024	0,00	0,00	0,00	0,00	0,00	0,00	0,00	0,00	0,00
		2025	0,00	0,00	0,00	0,00	0,00	0,00	0,00	0,00	0,00
		2026	0,00	0,00	0,00	0,00	0,00	0,00	0,00	0,00	0,00
40200.01.0737	CONTRIBUTO DA PELAGO PER PONTE MEDICEO	2024	400.000,00	0,00	400.000,00	0,00	0,00	0,00	400.000,00	0,00	0,00
		2025	0,00	0,00	0,00	0,00	0,00	0,00	0,00	0,00	0,00
		2026	0,00	0,00	0,00	0,00	0,00	0,00	0,00	0,00	0,00
40200.01.0739	CONTRIBUTO DA MIUR PER SCUOLE	2024	0,00	0,00	0,00	0,00	0,00	0,00	0,00	0,00	0,00
		2025	0,00	0,00	0,00	0,00	0,00	0,00	0,00	0,00	0,00
		2026	0,00	0,00	0,00	0,00	0,00	0,00	0,00	0,00	0,00
40200.01.2684	CONTRIBUTO DA STATO PER CICLOPEDONALE VIALE DIAZ	2024	0,00	0,00	0,00	0,00	0,00	0,00	0,00	0,00	0,00
		2025	0,00	0,00	0,00	0,00	0,00	0,00	0,00	0,00	0,00
		2026	0,00	0,00	0,00	0,00	0,00	0,00	0,00	0,00	0,00
40200.01.2690	CONTRIBUTO DA UNIONE LAVORI LOCALI SEDE UNIONE	2024	0,00	250.000,00	250.000,00	0,00	0,00	0,00	250.000,00	0,00	0,00
		2025	0,00	0,00	0,00	0,00	0,00	0,00	0,00	0,00	0,00
		2026	0,00	0,00	0,00	0,00	0,00	0,00	0,00	0,00	0,00
40200.01.2692	CONTRIBUTO DA REGIONE PER PISTE CICLABILI AMBITI URBANI	2024	0,00	0,00	0,00	0,00	0,00	0,00	0,00	0,00	0,00
		2025	0,00	0,00	0,00	0,00	0,00	0,00	0,00	0,00	0,00
		2026	0,00	0,00	0,00	0,00	0,00	0,00	0,00	0,00	0,00
40200.01.2698	CONTRIBUTO DA MIUR PER ANTINCENDIO MONTEBONELLO	2024	0,00	0,00	0,00	0,00	0,00	0,00	0,00	0,00	0,00
		2025	0,00	0,00	0,00	0,00	0,00	0,00	0,00	0,00	0,00
		2026	0,00	0,00	0,00	0,00	0,00	0,00	0,00	0,00	0,00
40200.01.2700	CONTRIBUTO DA COMUNE DI RIGNANO BANDO SICUREZZA	2024	0,00	0,00	0,00	0,00	0,00	0,00	0,00	0,00	0,00
		2025	0,00	0,00	0,00	0,00	0,00	0,00	0,00	0,00	0,00
		2026	0,00	0,00	0,00	0,00	0,00	0,00	0,00	0,00	0,00
40200.01.2703	CONTRIBUTO DA REGIONE TOSCANA AREA EX CENTAURO	2024	0,00	0,00	0,00	0,00	0,00	0,00	0,00	0,00	0,00
		2025	350.000,00	0,00	350.000,00	350.000,00	0,00	0,00	0,00	100,00	0,00
		2026	0,00	0,00	0,00	0,00	0,00	0,00	0,00	0,00	0,00

Codifica	Descrizione	Anno comp.	previsione (A)	variazioni (C - A)	asestato (C)	accertato (D)	prenotato (F)	incassato (G)	disponibilità (I=C-D-F)	% accer. (E=D/C)	% incas. (H=G/D)
	(RS) Responsabile di servizio (RP) Responsabile di procedimento										
40200.01.2706	CONTRIBUTO DA REGIONE TOSCANA RIGENERAZIONE URBANA	2024	0,00	0,00	0,00	0,00	0,00	0,00	0,00	0,00	0,00
		2025	0,00	0,00	0,00	0,00	0,00	0,00	0,00	0,00	0,00
		2026	0,00	0,00	0,00	0,00	0,00	0,00	0,00	0,00	0,00
40200.01.2710	CONTRIBUTO DA RT PER PISTA CICLOPEDONALE	2024	0,00	0,00	0,00	0,00	0,00	0,00	0,00	0,00	0,00
		2025	0,00	0,00	0,00	0,00	0,00	0,00	0,00	0,00	0,00
		2026	0,00	0,00	0,00	0,00	0,00	0,00	0,00	0,00	0,00
40200.01.2711	CONTRIBUTO DA COMUNI PER PISTA CICLOPEDONALE	2024	0,00	0,00	0,00	0,00	0,00	0,00	0,00	0,00	0,00
		2025	0,00	0,00	0,00	0,00	0,00	0,00	0,00	0,00	0,00
		2026	0,00	0,00	0,00	0,00	0,00	0,00	0,00	0,00	0,00
40200.01.2712	TRASFERIMENTO PER ASEGUMENTO FUNZIONALE SPAZI E AULE DIDATTICHE EMERGENZA COVID 19	2024	0,00	0,00	0,00	0,00	0,00	0,00	0,00	0,00	0,00
		2025	0,00	0,00	0,00	0,00	0,00	0,00	0,00	0,00	0,00
		2026	0,00	0,00	0,00	0,00	0,00	0,00	0,00	0,00	0,00
40200.01.2724	CONTRIBUTI DA STATO EFFICIENTAMENTO ENERGETICO	2024	0,00	0,00	0,00	0,00	0,00	0,00	0,00	0,00	0,00
		2025	0,00	0,00	0,00	0,00	0,00	0,00	0,00	0,00	0,00
		2026	0,00	0,00	0,00	0,00	0,00	0,00	0,00	0,00	0,00
40200.01.2726	CONTRIBUTO DA C.M. PER COLLEGAMENTO CICLOPEDONALE FS ISTITUTO BALDUCCI	2024	0,00	0,00	0,00	0,00	0,00	0,00	0,00	0,00	0,00
		2025	0,00	0,00	0,00	0,00	0,00	0,00	0,00	0,00	0,00
		2026	0,00	0,00	0,00	0,00	0,00	0,00	0,00	0,00	0,00
40200.01.2727	CONTRIBUTO DA RT PER MESSA IN SICURENZA VIA COLOGNOLESE	2024	0,00	0,00	0,00	0,00	0,00	0,00	0,00	0,00	0,00
		2025	0,00	0,00	0,00	0,00	0,00	0,00	0,00	0,00	0,00
		2026	0,00	0,00	0,00	0,00	0,00	0,00	0,00	0,00	0,00
40200.01.2730	PNRR - M5C2 - Inv. 2.1 - CUP 88E19000000004 - RIGENERAZIONE URBANA SCUOLA DE AMICIS	2024	0,00	0,00	0,00	897.053,73	0,00	0,00	-897.053,73	0,00	0,00
		2025	0,00	0,00	0,00	0,00	0,00	0,00	0,00	0,00	
		2026	0,00	0,00	0,00	0,00	0,00	0,00	0,00	0,00	
40200.01.2731	PNRR - M5C2- Inv. 2.1 - CUP J81B21001740001 - RIGENERAZIONE URBANA COLLEGAMENTO CICLOPEDONALE STAZIONE SIECI- BALDUCCI	2024	0,00	0,00	0,00	0,00	0,00	0,00	0,00	0,00	0,00
		2025	0,00	0,00	0,00	0,00	0,00	0,00	0,00	0,00	
		2026	0,00	0,00	0,00	0,00	0,00	0,00	0,00	0,00	

Codifica	Descrizione (RS) Responsabile di servizio (RP) Responsabile di procedimento	Anno comp.	previsione (A)	variazioni (C - A)	asestato (C)	accertato (D)	prenotato (F)	incassato (G)	disponibilità (I=C-D-F)	% accer. (E=D/C)	% incas. (H=G/D)
40200.01.2732	PNRR - M5C2 - Inv.2.1 - CUP J89H20000050004 - RIGENERAZIONE URBANA PARCO CURIEL	2024	0,00	0,00	0,00	0,00	0,00	0,00	0,00	0,00	0,00
		2025	0,00	0,00	0,00	0,00	0,00	0,00	0,00	0,00	0,00
		2026	0,00	0,00	0,00	0,00	0,00	0,00	0,00	0,00	0,00
40200.01.2733	PNRR - M5C2 - Inv.2.1 - CUP J81D21000020004 - RIGENERAZIONE URBANA PALESTRA G. GALILEI SIECI	2024	0,00	0,00	0,00	950.000,00	0,00	0,00	-950.000,00	0,00	0,00
		2025	0,00	0,00	0,00	0,00	0,00	0,00	0,00	0,00	0,00
		2026	0,00	0,00	0,00	0,00	0,00	0,00	0,00	0,00	0,00
40200.01.2734	PNRR - M5C2 - Inv. 2.1 - CUP J89H19000770002 - RIGENERAZIONE URBANA SPOGLIATOIO PISCINA ESTERNA	2024	0,00	0,00	0,00	879.795,25	0,00	0,00	-879.795,25	0,00	0,00
		2025	0,00	0,00	0,00	0,00	0,00	0,00	0,00	0,00	0,00
		2026	0,00	0,00	0,00	0,00	0,00	0,00	0,00	0,00	0,00
40200.01.2735	PNRR - M5C2 - Inv.2.1 - CUP J87H210011840001 - RIGENERAZIONE URBANA CITTADELLA DELLO SPORT	2024	0,00	0,00	0,00	228.353,45	0,00	0,00	-228.353,45	0,00	0,00
		2025	0,00	0,00	0,00	0,00	0,00	0,00	0,00	0,00	0,00
		2026	0,00	0,00	0,00	0,00	0,00	0,00	0,00	0,00	0,00
40200.01.2736	PNRR - M4C1 - Inv. 1.3 - CUP J81B22000880006 CONTRIBUTO PALESTRA SCUOLA CALVINO	2024	0,00	0,00	0,00	0,00	0,00	0,00	0,00	0,00	0,00
		2025	0,00	0,00	0,00	0,00	0,00	0,00	0,00	0,00	0,00
		2026	0,00	0,00	0,00	0,00	0,00	0,00	0,00	0,00	0,00
40200.01.2739	PNRR - M4C1 - Inv.1.1 - CUP J88I22000060006 - ASILO NIDO SIECI	2024	0,00	0,00	0,00	0,00	0,00	0,00	0,00	0,00	0,00
		2025	0,00	0,00	0,00	0,00	0,00	0,00	0,00	0,00	0,00
		2026	0,00	0,00	0,00	0,00	0,00	0,00	0,00	0,00	0,00
40200.01.2740	PNRR CONTRIBUTO ADEGUAMENTO SISMICO SCUOLA MUNARI	2024	0,00	0,00	0,00	0,00	0,00	0,00	0,00	0,00	0,00
		2025	960.000,00	0,00	960.000,00	0,00	0,00	0,00	960.000,00	0,00	0,00
		2026	0,00	0,00	0,00	0,00	0,00	0,00	0,00	0,00	0,00
40200.01.2741	CONTRIBUTO RT PER SPOGLIATOIO FAGIOLI 2	2024	0,00	0,00	0,00	72.000,00	0,00	0,00	-72.000,00	0,00	0,00
		2025	0,00	0,00	0,00	0,00	0,00	0,00	0,00	0,00	0,00
		2026	0,00	0,00	0,00	0,00	0,00	0,00	0,00	0,00	0,00
40200.01.2742	CONTRIBUTO DA STATO PER VIABILITA'	2024	0,00	0,00	0,00	0,00	0,00	0,00	0,00	0,00	0,00
		2025	0,00	0,00	0,00	0,00	0,00	0,00	0,00	0,00	0,00
		2026	0,00	0,00	0,00	0,00	0,00	0,00	0,00	0,00	0,00

Codifica	Descrizione	Anno comp.	previsione (A)	variazioni (C - A)	assestato (C)	accertato (D)	prenotato (F)	incassato (G)	disponibilità (I=C-D-F)	% accer. (E=D/C)	% incas. (H=G/D)
	(RS) Responsabile di servizio (RP) Responsabile di procedimento										
40200.01.2743	CONTRIBUTO PINQUA 1 PARCHEGGIO SCAMBIATORE	2024	530.548,00	0,00	530.548,00	0,00	0,00	0,00	530.548,00	0,00	0,00
		2025	2.501.156,00	0,00	2.501.156,00	0,00	0,00	0,00	2.501.156,00	0,00	
		2026	2.273.780,00	0,00	2.273.780,00	0,00	0,00	0,00	2.273.780,00	0,00	
40200.01.2744	CONTRIBUTO RT ADEGUAMENTO SISMICO SCUOLA MONTEBONELLO	2024	602.350,00	0,00	602.350,00	602.350,00	0,00	30.117,50	0,00	100,00	5,00
		2025	0,00	0,00	0,00	0,00	0,00	0,00	0,00	0,00	
		2026	0,00	0,00	0,00	0,00	0,00	0,00	0,00	0,00	
40200.01.2745	CONTRIBUTO RT ADEGUAMENTO SISMICO SCUOLA SIECI	2024	276.360,00	0,00	276.360,00	685.622,00	0,00	0,00	-409.262,00	248,09	0,00
		2025	0,00	0,00	0,00	0,00	0,00	0,00	0,00	0,00	
		2026	0,00	0,00	0,00	0,00	0,00	0,00	0,00	0,00	
40200.01.2746	PNRR - M2C4 - Inv. 2.2 A - CUP J84J22000850006 - ADEGUAMENTO ENERGETICO IMPIANTI SPORTIVI	2024	0,00	0,00	0,00	0,00	0,00	0,00	0,00	0,00	0,00
		2025	0,00	0,00	0,00	0,00	0,00	0,00	0,00	0,00	
		2026	0,00	0,00	0,00	0,00	0,00	0,00	0,00	0,00	
40200.01.2747	CONTRIBUTO DA STATO MANUTENZIONE STRAORDINARIA PISCINA	2024	0,00	0,00	0,00	0,00	0,00	0,00	0,00	0,00	0,00
		2025	700.000,00	0,00	700.000,00	0,00	0,00	0,00	700.000,00	0,00	
		2026	0,00	0,00	0,00	0,00	0,00	0,00	0,00	0,00	
40200.01.2748	PNRR CONTRIBUTO AUMENTO PARCHEGGIO VIA DELLA RESISTENZA	2024	0,00	0,00	0,00	0,00	0,00	0,00	0,00	0,00	0,00
		2025	0,00	0,00	0,00	0,00	0,00	0,00	0,00	0,00	
		2026	1.000.000,00	0,00	1.000.000,00	0,00	0,00	0,00	1.000.000,00	0,00	
40200.01.2749	CONTRIBUTO DA STATO RIGENERAZIONE PARCHI	2024	869.500,00	0,00	869.500,00	0,00	0,00	0,00	869.500,00	0,00	0,00
		2025	0,00	0,00	0,00	0,00	0,00	0,00	0,00	0,00	
		2026	0,00	0,00	0,00	0,00	0,00	0,00	0,00	0,00	
40200.01.2750	CONTRIBUTO RT PASSERELLA MONTEBONELLO	2024	0,00	0,00	0,00	0,00	0,00	0,00	0,00	0,00	0,00
		2025	0,00	0,00	0,00	0,00	0,00	0,00	0,00	0,00	
		2026	75.000,00	0,00	75.000,00	0,00	0,00	0,00	75.000,00	0,00	
40200.01.2751	PNRR CONTRIBUTO DA STATO NUOVO PONTE FOSSATO	2024	0,00	0,00	0,00	0,00	0,00	0,00	0,00	0,00	0,00
		2025	0,00	0,00	0,00	0,00	0,00	0,00	0,00	0,00	
		2026	7.700.000,00	0,00	7.700.000,00	0,00	0,00	0,00	7.700.000,00	0,00	

Codifica	Descrizione (RS) Responsabile di servizio (RP) Responsabile di procedimento	Anno comp.	previsione (A)	variazioni (C - A)	asestato (C)	accertato (D)	prenotato (F)	incassato (G)	disponibilità (I=C-D-F)	% accer. (E=D/C)	% incas. (H=G/D)
		2025	0,00	0,00	0,00	0,00	0,00	0,00	0,00	0,00	0,00
		2026	5.000.000,00	0,00	5.000.000,00	0,00	0,00	0,00	5.000.000,00	0,00	0,00
40200.01.2753	PNRR CONTRIBUTO DA STATO PASSERELLA SIECI	2024	0,00	0,00	0,00	0,00	0,00	0,00	0,00	0,00	0,00
		2025	0,00	0,00	0,00	0,00	0,00	0,00	0,00	0,00	0,00
		2026	1.200.000,00	0,00	1.200.000,00	0,00	0,00	0,00	1.200.000,00	0,00	0,00
40200.01.2757	TRASF. DA STATO INTERVENTI EFFICIENTAMENTO ENERGETICO SCUOLA GALILEI SIECI	2024	860.000,00	0,00	860.000,00	0,00	0,00	0,00	860.000,00	0,00	0,00
		2025	0,00	0,00	0,00	0,00	0,00	0,00	0,00	0,00	0,00
		2026	0,00	0,00	0,00	0,00	0,00	0,00	0,00	0,00	0,00
40200.01.2764	CONTRIBUTO DA RT PER VULNERABILITA' SISMICA SCUOLA M. HACK	2024	0,00	0,00	0,00	0,00	0,00	0,00	0,00	0,00	0,00
		2025	0,00	0,00	0,00	0,00	0,00	0,00	0,00	0,00	0,00
		2026	0,00	0,00	0,00	0,00	0,00	0,00	0,00	0,00	0,00
40200.01.2766	PNRR - M2C4 - Inv.2.2 A - CUP J84J23000550006 - MANUTENZIONE STRAORDINARIA CON EFFICIENTAMENTO ENERGETICO EDIFICIO COMUNALE	2024	130.000,00	0,00	130.000,00	0,00	0,00	0,00	130.000,00	0,00	0,00
		2025	0,00	0,00	0,00	0,00	0,00	0,00	0,00	0,00	0,00
		2026	0,00	0,00	0,00	0,00	0,00	0,00	0,00	0,00	0,00
40200.01.2767	CONTRIBUTO DA SDS APPARTAMENTO SANTA BRIGIDA	2024	350.000,00	0,00	350.000,00	35.000,00	0,00	35.000,00	315.000,00	10,00	100,00
		2025	0,00	0,00	0,00	0,00	0,00	0,00	0,00	0,00	0,00
		2026	0,00	0,00	0,00	0,00	0,00	0,00	0,00	0,00	0,00
40200.01.2768	PNRR -M2C4 - Inv. 2.2 B - CUP J82F23000240006 INSTALLAZIONE FONTANELLO PER DISTRIBUZIONE ACQUA	2024	0,00	0,00	0,00	0,00	0,00	0,00	0,00	0,00	0,00
		2025	0,00	0,00	0,00	0,00	0,00	0,00	0,00	0,00	0,00
		2026	0,00	0,00	0,00	0,00	0,00	0,00	0,00	0,00	0,00
40200.01.2769	PNRR - M2C4 - Inv. 2.2 A - CUP J84J23000540006 EFFICIENTAMENTO ENERGETICO ILLUMINAZIONE IMPIANTO SPORTIVO SANTA BRIGIDA	2024	0,00	0,00	0,00	0,00	0,00	0,00	0,00	0,00	0,00
		2025	0,00	0,00	0,00	0,00	0,00	0,00	0,00	0,00	0,00
		2026	0,00	0,00	0,00	0,00	0,00	0,00	0,00	0,00	0,00

Codifica	Descrizione	Anno comp.	previsione (A)	variazioni (C - A)	asestato (C)	accertato (D)	prenotato (F)	incassato (G)	disponibilità (I=C-D-F)	% accer. (E=D/C)	% incas. (H=G/D)
	(RS) Responsabile di servizio (RP) Responsabile di procedimento										
40200.01.2772	CONTRIBUTO PER RQUALIFICAZIONE SOTTOPASSO COLOMBAIOTTO	2024	0,00	0,00	0,00	0,00	0,00	0,00	0,00	0,00	0,00
		2025	500.000,00	0,00	500.000,00	0,00	0,00	0,00	500.000,00	0,00	
		2026	0,00	0,00	0,00	0,00	0,00	0,00	0,00	0,00	
40200.01.2773	CONTRIBUTO PER PARCO FLUVIALE CARTIERA MONTEBONELLO	2024	0,00	0,00	0,00	0,00	0,00	0,00	0,00	0,00	0,00
		2025	0,00	0,00	0,00	0,00	0,00	0,00	0,00	0,00	
		2026	500.000,00	0,00	500.000,00	0,00	0,00	0,00	500.000,00	0,00	
40200.01.2774	CONTRIBUTO DA UNIONE PER IMPIANTO FOTOVOLTAICO PALESTRA MONTEBONELLO	2024	62.500,00	0,00	62.500,00	0,00	0,00	0,00	62.500,00	0,00	0,00
		2025	0,00	0,00	0,00	0,00	0,00	0,00	0,00	0,00	
		2026	0,00	0,00	0,00	0,00	0,00	0,00	0,00	0,00	
40200.02.0775	CONTRIBUTO DA PRIVATI ESTENSIONE IDRICA E GAS	2024	0,00	0,00	0,00	0,00	0,00	0,00	0,00	0,00	0,00
		2025	0,00	0,00	0,00	0,00	0,00	0,00	0,00	0,00	
		2026	200.000,00	0,00	200.000,00	0,00	0,00	0,00	200.000,00	0,00	
40200.03.0763	CONTRIBUTO DA IMPRESE PER ACQUEDOTTO E METANIZZAZIONE ACONE	2024	0,00	0,00	0,00	0,00	0,00	0,00	0,00	0,00	0,00
		2025	0,00	0,00	0,00	0,00	0,00	0,00	0,00	0,00	
		2026	0,00	0,00	0,00	0,00	0,00	0,00	0,00	0,00	
40200.03.0767	CONTRIBUTI DA TOSCANA ENERGIA ESTENSIONI GAS	2024	0,00	0,00	0,00	0,00	0,00	0,00	0,00	0,00	0,00
		2025	0,00	0,00	0,00	0,00	0,00	0,00	0,00	0,00	
		2026	440.000,00	0,00	440.000,00	0,00	0,00	0,00	440.000,00	0,00	
40200.03.0768	PROJECT PARCHEGGIO VIA DELLA RESISTENZA	2024	0,00	0,00	0,00	0,00	0,00	0,00	0,00	0,00	0,00
		2025	0,00	0,00	0,00	0,00	0,00	0,00	0,00	0,00	
		2026	900.000,00	0,00	900.000,00	0,00	0,00	0,00	900.000,00	0,00	
40200.03.0769	CONTRIBUTO DA GSE PER SCUOLA DE AMICIS	2024	0,00	0,00	0,00	272.946,27	0,00	0,00	-272.946,27	0,00	0,00
		2025	0,00	0,00	0,00	0,00	0,00	0,00	0,00	0,00	
		2026	0,00	0,00	0,00	0,00	0,00	0,00	0,00	0,00	
40200.03.0770	CONTRIBUTO DA AER PER CENTRO RIUSO	2024	0,00	0,00	0,00	0,00	0,00	0,00	0,00	0,00	0,00
		2025	1.000.000,00	0,00	1.000.000,00	0,00	0,00	0,00	1.000.000,00	0,00	
		2026	0,00	0,00	0,00	0,00	0,00	0,00	0,00	0,00	

Codifica	Descrizione	Anno comp.	previsione (A)	variazioni (C - A)	asestato (C)	accertato (D)	prenotato (F)	incassato (G)	disponibilità (I=C-D-F)	% accer. (E=D/C)	% incas. (H=G/D)
	(RS) Responsabile di servizio (RP) Responsabile di procedimento										
40200.04.0770	CONTRIBUTO FONDAZIONE CR FIRENZE PER MURATINE	2024	140.000,00	0,00	140.000,00	0,00	0,00	0,00	140.000,00	0,00	0,00
		2025	0,00	0,00	0,00	0,00	0,00	0,00	0,00	0,00	
		2026	0,00	0,00	0,00	0,00	0,00	0,00	0,00	0,00	
40400.01.0635	ALIENAZIONE BENI IMMOBILI	2024	210.000,00	0,00	210.000,00	0,00	0,00	0,00	210.000,00	0,00	0,00
		2025	0,00	0,00	0,00	0,00	0,00	0,00	0,00	0,00	
		2026	0,00	0,00	0,00	0,00	0,00	0,00	0,00	0,00	
40400.02.0600	CESS.DIR.SUPERFICIE	2024	15.000,00	0,00	15.000,00	0,00	0,00	0,00	15.000,00	0,00	0,00
		2025	25.000,00	0,00	25.000,00	0,00	0,00	0,00	25.000,00	0,00	
		2026	25.000,00	0,00	25.000,00	0,00	0,00	0,00	25.000,00	0,00	
40500.04.0734	FONDO INCENTIVI PROGETTAZIONE	2024	30.000,00	0,00	30.000,00	0,00	0,00	0,00	30.000,00	0,00	0,00
		2025	10.000,00	0,00	10.000,00	0,00	0,00	0,00	10.000,00	0,00	
		2026	10.000,00	0,00	10.000,00	0,00	0,00	0,00	10.000,00	0,00	

Codifica	Descrizione		Anno comp.	previsione (A)	variazioni (C - A)	asestato (C)	accertato (D)	prenotato (F)	incassato (G)	disponibilità (I=C-D-F)	% accer. (E=D/C)	% incas. (H=G/D)
	(RS) Responsabile di servizio	(RP) Responsabile di procedimento										
	Resp.: Servizio SAAS			0,00	0,00	0,00	0,00	0,00	0,00	0,00	0,00	0,00
				0,00	0,00	0,00	0,00	0,00	0,00	0,00	0,00	0,00
				0,00	0,00	0,00	0,00	0,00	0,00	0,00	0,00	0,00
20101.02.022001	FONDO A PARAMETRO SOCIALE PER L.R. 72/97		2024	0,00	0,00	0,00	0,00	0,00	0,00	0,00	0,00	0,00
			2025	0,00	0,00	0,00	0,00	0,00	0,00	0,00	0,00	0,00
			2026	0,00	0,00	0,00	0,00	0,00	0,00	0,00	0,00	0,00
20101.02.028001	GEST. ASSOC. SAAS DA PELAGO		2024	0,00	0,00	0,00	0,00	0,00	0,00	0,00	0,00	0,00
			2025	0,00	0,00	0,00	0,00	0,00	0,00	0,00	0,00	0,00
			2026	0,00	0,00	0,00	0,00	0,00	0,00	0,00	0,00	0,00
20101.02.028002	GEST. ASSOC. SAAS DA RUFINA		2024	0,00	0,00	0,00	0,00	0,00	0,00	0,00	0,00	0,00
			2025	0,00	0,00	0,00	0,00	0,00	0,00	0,00	0,00	0,00
			2026	0,00	0,00	0,00	0,00	0,00	0,00	0,00	0,00	0,00
20101.02.028003	GEST. ASSOC. SAAS DA LONDA		2024	0,00	0,00	0,00	0,00	0,00	0,00	0,00	0,00	0,00
			2025	0,00	0,00	0,00	0,00	0,00	0,00	0,00	0,00	0,00
			2026	0,00	0,00	0,00	0,00	0,00	0,00	0,00	0,00	0,00
20101.02.028004	GEST. ASSOC. SAAS DA SAN GODENZO		2024	0,00	0,00	0,00	0,00	0,00	0,00	0,00	0,00	0,00
			2025	0,00	0,00	0,00	0,00	0,00	0,00	0,00	0,00	0,00
			2026	0,00	0,00	0,00	0,00	0,00	0,00	0,00	0,00	0,00
20101.02.0305	TRASFERIMENTO DA CITTA' METROPOLITANA PER SOCIALE		2024	0,00	0,00	0,00	0,00	0,00	0,00	0,00	0,00	0,00
			2025	0,00	0,00	0,00	0,00	0,00	0,00	0,00	0,00	0,00
			2026	0,00	0,00	0,00	0,00	0,00	0,00	0,00	0,00	0,00
30100.02.0383	PROVENTI FORNITURA PASTI PER UFFICIO SOCIALE		2024	0,00	0,00	0,00	0,00	0,00	0,00	0,00	0,00	0,00
			2025	0,00	0,00	0,00	0,00	0,00	0,00	0,00	0,00	0,00
			2026	0,00	0,00	0,00	0,00	0,00	0,00	0,00	0,00	0,00

Codifica	Descrizione	Anno comp.	previsione (A)	variazioni (C - A)	asestato (C)	accertato (D)	prenotato (F)	incassato (G)	disponibilità (I=C-D-F)	% accer. (E=D/C)	% incas. (H=G/D)
	(RS) Responsabile di servizio (RP) Responsabile di procedimento										
30500.02.0468	RIMBORSO DA PRIVATI ASSISTENZA DOMICILIARE	2024	0,00	0,00	0,00	0,00	0,00	0,00	0,00	0,00	0,00
		2025	0,00	0,00	0,00	0,00	0,00	0,00	0,00	0,00	0,00
		2026	0,00	0,00	0,00	0,00	0,00	0,00	0,00	0,00	0,00
30500.02.0495	RECUPERO CONTRIBUTI SETTORE SOCIALE NON RISCOSSI (CAP.U 1768)	2024	0,00	0,00	0,00	0,00	0,00	0,00	0,00	0,00	0,00
		2025	0,00	0,00	0,00	0,00	0,00	0,00	0,00	0,00	0,00
		2026	0,00	0,00	0,00	0,00	0,00	0,00	0,00	0,00	0,00

Codifica	Descrizione		Anno comp.	previsione (A)	variazioni (C - A)	asestato (C)	accertato (D)	prenotato (F)	incassato (G)	disponibilità (I=C-D-F)	% accer. (E=D/C)	% incas. (H=G/D)
	(RS) Responsabile di servizio	(RP) Responsabile di procedimento										
	Resp.: Servizio Staff Sindaco			1.000,00	0,00	1.000,00	0,00	0,00	0,00	1.000,00	0,00	0,00
				1.000,00	0,00	1.000,00	0,00	0,00		1.000,00	0,00	
				1.000,00	0,00	1.000,00	0,00	0,00		1.000,00	0,00	
20101.02.0288	TRASFERIMENTI DA COMUNI PER MANIFESTAZIONI VARIE STAFF DEL SINDACO		2024	0,00	0,00	0,00	0,00	0,00	0,00	0,00	0,00	0,00
			2025	0,00	0,00	0,00	0,00	0,00		0,00	0,00	
			2026	0,00	0,00	0,00	0,00	0,00		0,00	0,00	
20101.02.1228	TRASFERIMENTI DA REGIONE PER STAFF DEL SINDACO		2024	1.000,00	0,00	1.000,00	0,00	0,00	0,00	1.000,00	0,00	0,00
			2025	1.000,00	0,00	1.000,00	0,00	0,00		1.000,00	0,00	
			2026	1.000,00	0,00	1.000,00	0,00	0,00		1.000,00	0,00	

Codifica	Descrizione		Anno comp.	previsione (A)	variazioni (C - A)	assestato (C)	accertato (D)	prenotato (F)	incassato (G)	disponibilità (I=C-D-F)	% accer. (E=D/C)	% incas. (H=G/D)
	(RS) Responsabile di servizio	(RP) Responsabile di procedimento										
	Resp.: Servizio Sviluppo Educativo			1.863.637,19	0,00	1.863.637,19	715.618,18	0,00	15.922,86	1.148.019,01	38,40	2,23
				1.848.719,20	0,00	1.848.719,20	0,00	0,00		1.848.719,20	0,00	
				1.832.931,85	0,00	1.832.931,85	0,00	0,00		1.832.931,85	0,00	
20101.01.0213	CONTRIBUTI STATALI FONDO NAZIONALE 0/6 DLGS.65/2017		2024	110.000,00	0,00	110.000,00	0,00	0,00	0,00	110.000,00	0,00	0,00
			2025	110.000,00	0,00	110.000,00	0,00	0,00		110.000,00	0,00	
			2026	110.000,00	0,00	110.000,00	0,00	0,00		110.000,00	0,00	
20101.01.0221	TRASFERIMENTO DA STATO PER CENTRI ESTIVI		2024	20.000,00	0,00	20.000,00	0,00	0,00	0,00	20.000,00	0,00	0,00
			2025	20.000,00	0,00	20.000,00	0,00	0,00		20.000,00	0,00	
			2026	20.000,00	0,00	20.000,00	0,00	0,00		20.000,00	0,00	
20101.02.023504	CONTRIBUTI PER LIBRI DI TESTO		2024	80.000,00	0,00	80.000,00	0,00	0,00	0,00	80.000,00	0,00	0,00
			2025	80.000,00	0,00	80.000,00	0,00	0,00		80.000,00	0,00	
			2026	80.000,00	0,00	80.000,00	0,00	0,00		80.000,00	0,00	
20101.02.023506	CONTRIBUTI FSE 2022/2023		2024	0,00	0,00	0,00	0,00	0,00	0,00	0,00	0,00	0,00
			2025	0,00	0,00	0,00	0,00	0,00		0,00	0,00	
			2026	0,00	0,00	0,00	0,00	0,00		0,00	0,00	
20101.02.023514	CONTRIBUTI FSE 2023/2024		2024	32.782,01	0,00	32.782,01	11.449,56	0,00	0,00	21.332,45	34,93	0,00
			2025	0,00	0,00	0,00	0,00	0,00		0,00	0,00	
			2026	0,00	0,00	0,00	0,00	0,00		0,00	0,00	
20101.02.023519	L.R. 54/13 BUONI SCUOLE INFANZIA PARITARIE		2024	13.000,00	0,00	13.000,00	0,00	0,00	0,00	13.000,00	0,00	0,00
			2025	13.000,00	0,00	13.000,00	0,00	0,00		13.000,00	0,00	
			2026	13.000,00	0,00	13.000,00	0,00	0,00		13.000,00	0,00	
20101.02.0236	L.R.53/81 CONTRIBUTO PER SCUOLE MATERNE PRIVATE (CAP.U.626)		2024	20.000,00	0,00	20.000,00	4.055,55	0,00	0,00	15.944,45	20,28	0,00
			2025	20.000,00	0,00	20.000,00	0,00	0,00		20.000,00	0,00	
			2026	20.000,00	0,00	20.000,00	0,00	0,00		20.000,00	0,00	

Codifica	Descrizione	Anno comp.	previsione (A)	variazioni (C - A)	asestato (C)	accertato (D)	prenotato (F)	incassato (G)	disponibilità (I=C-D-F)	% accer. (E=D/C)	% incas. (H=G/D)
	(RS) Responsabile di servizio (RP) Responsabile di procedimento										
20101.02.027201	GESTIONE ASSOC. MENSA SCOL. PELAGO	2024	0,00	0,00	0,00	0,00	0,00	0,00	0,00	0,00	0,00
		2025	0,00	0,00	0,00	0,00	0,00	0,00	0,00	0,00	0,00
		2026	0,00	0,00	0,00	0,00	0,00	0,00	0,00	0,00	0,00
20101.02.027202	GESTIONE ASSOC. MENSA SCOL. RUFINA	2024	0,00	0,00	0,00	0,00	0,00	0,00	0,00	0,00	0,00
		2025	0,00	0,00	0,00	0,00	0,00	0,00	0,00	0,00	0,00
		2026	0,00	0,00	0,00	0,00	0,00	0,00	0,00	0,00	0,00
20101.02.0279	RIMBORSI DA COMUNI NON ASSOCIATI PER REFEZIONE SCOLASTICA	2024	47.471,53	0,00	47.471,53	0,00	0,00	0,00	47.471,53	0,00	0,00
		2025	47.471,53	0,00	47.471,53	0,00	0,00	0,00	47.471,53	0,00	0,00
		2026	47.471,53	0,00	47.471,53	0,00	0,00	0,00	47.471,53	0,00	0,00
20101.02.1285	TRASFERIMENTO DA R.T. NIDI GRATIS	2024	105.000,00	0,00	105.000,00	43.922,41	0,00	0,00	61.077,59	41,83	0,00
		2025	115.000,00	0,00	115.000,00	0,00	0,00	0,00	115.000,00	0,00	0,00
		2026	115.000,00	0,00	115.000,00	0,00	0,00	0,00	115.000,00	0,00	0,00
20101.02.1286	CONTRIBUTI FSC 2024/2025	2024	33.217,99	0,00	33.217,99	0,00	0,00	0,00	33.217,99	0,00	0,00
		2025	32.782,01	0,00	32.782,01	0,00	0,00	0,00	32.782,01	0,00	0,00
		2026	32.782,01	0,00	32.782,01	0,00	0,00	0,00	32.782,01	0,00	0,00
20101.02.1287	TRASF. DA RT NIDI GRATIS NIDI PRIVATI	2024	326.000,00	0,00	326.000,00	129.184,83	0,00	0,00	196.815,17	39,63	0,00
		2025	326.000,00	0,00	326.000,00	0,00	0,00	0,00	326.000,00	0,00	0,00
		2026	326.000,00	0,00	326.000,00	0,00	0,00	0,00	326.000,00	0,00	0,00
20101.02.1291	TRASF. DA UNIONE DEI COMUNI STRATEGIA NAZIONALE AREE INTERNE: AREA VALDARNO E VALDISIEVE-MUGELLO E VAL DI BISENZIO ACCORDO PER LA REALIZZAZIONE INTERVENTO M9- ABBATTIMENTO COSTI PER TRASPORTO STUDENTI	2024	15.787,35	0,00	15.787,35	0,00	0,00	0,00	15.787,35	0,00	0,00
		2025	15.787,35	0,00	15.787,35	0,00	0,00	0,00	15.787,35	0,00	0,00
		2026	0,00	0,00	0,00	0,00	0,00	0,00	0,00	0,00	0,00
20101.02.1293	TRASF. DA R.T. PROGETTO BULLISMO	2024	1.700,00	0,00	1.700,00	1.700,00	0,00	0,00	0,00	100,00	0,00
		2025	0,00	0,00	0,00	0,00	0,00	0,00	0,00	0,00	0,00
		2026	0,00	0,00	0,00	0,00	0,00	0,00	0,00	0,00	0,00

Codifica	Descrizione	Anno comp.	previsione (A)	variazioni (C - A)	asestato (C)	accertato (D)	prenotato (F)	incassato (G)	disponibilità (I=C-D-F)	% accer. (E=D/C)	% incas. (H=G/D)
	(RS) Responsabile di servizio (RP) Responsabile di procedimento										
30100.02.038001	PROVENTI SERVIZIO MENSA - DA ENTI	2024	0,00	0,00	0,00	0,00	0,00	0,00	0,00	0,00	0,00
		2025	0,00	0,00	0,00	0,00	0,00	0,00	0,00	0,00	0,00
		2026	0,00	0,00	0,00	0,00	0,00	0,00	0,00	0,00	0,00
30100.02.038004	Proventi FORNITURA PASTI PER UFFICIO SOCIALE	2024	0,00	0,00	0,00	0,00	0,00	0,00	0,00	0,00	0,00
		2025	0,00	0,00	0,00	0,00	0,00	0,00	0,00	0,00	0,00
		2026	0,00	0,00	0,00	0,00	0,00	0,00	0,00	0,00	0,00
30100.02.038104	PROVENTI MENSA DA UTENTI	2024	673.500,00	0,00	673.500,00	411.805,83	0,00	205,83	261.694,17	61,14	0,05
		2025	673.500,00	0,00	673.500,00	0,00	0,00	0,00	673.500,00	0,00	0,00
		2026	673.500,00	0,00	673.500,00	0,00	0,00	0,00	673.500,00	0,00	0,00
30100.02.038502	PROVENTI ASILIO NIDO - DA PRIVATI	2024	182.000,00	0,00	182.000,00	112.000,00	0,00	15.402,03	70.000,00	61,54	13,75
		2025	192.000,00	0,00	192.000,00	0,00	0,00	0,00	192.000,00	0,00	0,00
		2026	192.000,00	0,00	192.000,00	0,00	0,00	0,00	192.000,00	0,00	0,00
30100.02.0390	PROVENTI TRASPORTO SCOLASTICO	2024	57.000,00	0,00	57.000,00	0,00	0,00	0,00	57.000,00	0,00	0,00
		2025	57.000,00	0,00	57.000,00	0,00	0,00	0,00	57.000,00	0,00	0,00
		2026	57.000,00	0,00	57.000,00	0,00	0,00	0,00	57.000,00	0,00	0,00
30100.02.0508	PROVENTI LUDOTECA DA PRIVATI	2024	1.500,00	0,00	1.500,00	1.500,00	0,00	315,00	0,00	100,00	21,00
		2025	1.500,00	0,00	1.500,00	0,00	0,00	0,00	1.500,00	0,00	0,00
		2026	1.500,00	0,00	1.500,00	0,00	0,00	0,00	1.500,00	0,00	0,00
30100.03.1431	CANONE AFFITTO LOCALI MENSA	2024	79.300,00	0,00	79.300,00	0,00	0,00	0,00	79.300,00	0,00	0,00
		2025	79.300,00	0,00	79.300,00	0,00	0,00	0,00	79.300,00	0,00	0,00
		2026	79.300,00	0,00	79.300,00	0,00	0,00	0,00	79.300,00	0,00	0,00
30500.02.0466	CONTRIBUTO PER MENSA INSEGNANTI	2024	57.378,31	0,00	57.378,31	0,00	0,00	0,00	57.378,31	0,00	0,00
		2025	57.378,31	0,00	57.378,31	0,00	0,00	0,00	57.378,31	0,00	0,00
		2026	57.378,31	0,00	57.378,31	0,00	0,00	0,00	57.378,31	0,00	0,00
30500.02.1566	RIMBORSO DA UNIONE ESONERI PASTI MENSA	2024	8.000,00	0,00	8.000,00	0,00	0,00	0,00	8.000,00	0,00	0,00
		2025	8.000,00	0,00	8.000,00	0,00	0,00	0,00	8.000,00	0,00	0,00
		2026	8.000,00	0,00	8.000,00	0,00	0,00	0,00	8.000,00	0,00	0,00

Codifica	Descrizione		Anno comp.	previsione (A)	variazioni (C - A)	assestato (C)	accertato (D)	prenotato (F)	incassato (G)	disponibilità (I=C-D-F)	% accer. (E=D/C)	% incas. (H=G/D)
	(RS) Responsabile di servizio	(RP) Responsabile di procedimento										
	Resp.: Servizio Sviluppo per le Imprese e Marketing Territoriali			0,00	0,00	0,00	0,00	0,00	0,00	0,00	0,00	0,00
				0,00	0,00	0,00	0,00	0,00		0,00	0,00	
				0,00	0,00	0,00	0,00	0,00		0,00	0,00	
20101.02.1270	TRASFERIMENTI DA COMUNI ACCORDO AD ARNUM		2024	0,00	0,00	0,00	0,00	0,00	0,00	0,00	0,00	0,00
			2025	0,00	0,00	0,00	0,00	0,00		0,00	0,00	
			2026	0,00	0,00	0,00	0,00	0,00		0,00	0,00	

Codifica	Descrizione	Anno comp.	previsione (A)	variazioni (C - A)	assestato (C)	accertato (D)	prenotato (F)	incassato (G)	disponibilità (I=C-D-F)	% accer. (E=D/C)	% incas. (H=G/D)
	(RS) Responsabile di servizio (RP) Responsabile di procedimento										
	Resp.: Servizio tutela Ambientale		2.949.000,00	8.540,00	2.957.540,00	232.305,73	0,00	20,00	2.725.234,27	7,85	0,01
			9.000,00	0,00	9.000,00	0,00	0,00		9.000,00	0,00	
			9.000,00	0,00	9.000,00	0,00	0,00		9.000,00	0,00	
20101.02.0248	CONTRIBUTO PER REALIZZAZIONE E MANUTENZIONE PARCO MEMORIA	2024	400,00	0,00	400,00	0,00	0,00	0,00	400,00	0,00	0,00
		2025	400,00	0,00	400,00	0,00	0,00		400,00	0,00	
		2026	400,00	0,00	400,00	0,00	0,00		400,00	0,00	
20103.01.0559	SPONSORIZZAZIONE SENTIERO DEI MULINI	2024	0,00	8.540,00	8.540,00	0,00	0,00	0,00	8.540,00	0,00	0,00
		2025	0,00	0,00	0,00	0,00	0,00		0,00	0,00	
		2026	0,00	0,00	0,00	0,00	0,00		0,00	0,00	
30100.01.0768	VENDITA TESSERE FONTANELLI	2024	2.000,00	0,00	2.000,00	0,00	0,00	0,00	2.000,00	0,00	0,00
		2025	2.000,00	0,00	2.000,00	0,00	0,00		2.000,00	0,00	
		2026	2.000,00	0,00	2.000,00	0,00	0,00		2.000,00	0,00	
30100.02.0427	PROVENTI DA VENDITA ACQUA FONTANELLO	2024	6.500,00	0,00	6.500,00	0,00	0,00	0,00	6.500,00	0,00	0,00
		2025	6.500,00	0,00	6.500,00	0,00	0,00		6.500,00	0,00	
		2026	6.500,00	0,00	6.500,00	0,00	0,00		6.500,00	0,00	
30100.02.0478	INTROITI AUTORIZZAZIONE SCARICHI FUORI FOGNATURA	2024	0,00	0,00	0,00	0,00	0,00	0,00	0,00	0,00	0,00
		2025	0,00	0,00	0,00	0,00	0,00		0,00	0,00	
		2026	0,00	0,00	0,00	0,00	0,00		0,00	0,00	
30500.02.0489	CONTRIBUTO PER ADOZIONE CANI A DISTANZA	2024	100,00	0,00	100,00	20,00	0,00	20,00	80,00	20,00	100,00
		2025	100,00	0,00	100,00	0,00	0,00		100,00	0,00	
		2026	100,00	0,00	100,00	0,00	0,00		100,00	0,00	
40200.01.2704	CONTRIBUTO DA STATO FRANA VIA PALAGIO IN COLOGNOLE	2024	0,00	0,00	0,00	0,00	0,00	0,00	0,00	0,00	0,00
		2025	0,00	0,00	0,00	0,00	0,00		0,00	0,00	
		2026	0,00	0,00	0,00	0,00	0,00		0,00	0,00	

Codifica	Descrizione	Anno comp.	previsione (A)	variazioni (C - A)	asestato (C)	accertato (D)	prenotato (F)	incassato (G)	disponibilità (I=C-D-F)	% accer. (E=D/C)	% incas. (H=G/D)
	(RS) Responsabile di servizio (RP) Responsabile di procedimento										
40200.01.2705	CONTRIBUTO DA STATO FRANA VIA COLOGNOLESE	2024	0,00	0,00	0,00	0,00	0,00	0,00	0,00	0,00	0,00
		2025	0,00	0,00	0,00	0,00	0,00	0,00	0,00	0,00	0,00
		2026	0,00	0,00	0,00	0,00	0,00	0,00	0,00	0,00	0,00
40200.01.2707	CONTRIBUTO DA STATO FOSSO MEZZANA	2024	0,00	0,00	0,00	0,00	0,00	0,00	0,00	0,00	0,00
		2025	0,00	0,00	0,00	0,00	0,00	0,00	0,00	0,00	0,00
		2026	0,00	0,00	0,00	0,00	0,00	0,00	0,00	0,00	0,00
40200.01.2709	CONTRIBUTO DA MINISTERO I CAMMINI DI FRANCESCO	2024	0,00	0,00	0,00	0,00	0,00	0,00	0,00	0,00	0,00
		2025	0,00	0,00	0,00	0,00	0,00	0,00	0,00	0,00	0,00
		2026	0,00	0,00	0,00	0,00	0,00	0,00	0,00	0,00	0,00
40200.01.2722	CONTRIBUTO CONSOLIDAMENTO SAN PIERO A STRADA	2024	900.000,00	0,00	900.000,00	0,00	0,00	0,00	900.000,00	0,00	0,00
		2025	0,00	0,00	0,00	0,00	0,00	0,00	0,00	0,00	0,00
		2026	0,00	0,00	0,00	0,00	0,00	0,00	0,00	0,00	0,00
40200.01.2723	CONTRIBUTO CONSOLIDAMENTO FRANA VIA PALAGIO IN COLOGNOLE - VICOFERALDI SUD	2024	0,00	0,00	0,00	232.285,73	0,00	0,00	-232.285,73	0,00	0,00
		2025	0,00	0,00	0,00	0,00	0,00	0,00	0,00	0,00	0,00
		2026	0,00	0,00	0,00	0,00	0,00	0,00	0,00	0,00	0,00
40200.01.2725	CONTRIBUTO VICOFERALDI NORD	2024	1.250.000,00	0,00	1.250.000,00	0,00	0,00	0,00	1.250.000,00	0,00	0,00
		2025	0,00	0,00	0,00	0,00	0,00	0,00	0,00	0,00	0,00
		2026	0,00	0,00	0,00	0,00	0,00	0,00	0,00	0,00	0,00
40200.01.2758	CONTRIBUTO CONSOLIDAMENTO VIA DI VETRICE	2024	790.000,00	0,00	790.000,00	0,00	0,00	0,00	790.000,00	0,00	0,00
		2025	0,00	0,00	0,00	0,00	0,00	0,00	0,00	0,00	0,00
		2026	0,00	0,00	0,00	0,00	0,00	0,00	0,00	0,00	0,00

Codifica	Descrizione		Anno comp.	previsione (A)	variazioni (C - A)	asestato (C)	accertato (D)	prenotato (F)	incassato (G)	disponibilità (I=C-D-F)	% accer. (E=D/C)	% incas. (H=G/D)
	(RS) Responsabile di servizio	(RP) Responsabile di procedimento										
	Resp.: UOC SEGRETERIA E CONTRATTI			36.850,00	0,00	36.850,00	26,65	0,00	26,65	36.823,35	0,07	100,00
				36.850,00	0,00	36.850,00	0,00	0,00		36.850,00	0,00	
				36.850,00	0,00	36.850,00	0,00	0,00		36.850,00	0,00	
30100.02.033001	DIRITTI SEGRETERIA - AFFARI GENERALI		2024	350,00	0,00	350,00	0,00	0,00	0,00	350,00	0,00	0,00
			2025	350,00	0,00	350,00	0,00	0,00		350,00	0,00	
			2026	350,00	0,00	350,00	0,00	0,00		350,00	0,00	
30100.02.033203	DIRITTI DI SEGRETERIA PER ROGITO CONTRATTI		2024	20.000,00	0,00	20.000,00	0,00	0,00	0,00	20.000,00	0,00	0,00
			2025	20.000,00	0,00	20.000,00	0,00	0,00		20.000,00	0,00	
			2026	20.000,00	0,00	20.000,00	0,00	0,00		20.000,00	0,00	
30100.02.0335	RIMBORSO STAMPATI UFFICI VARI		2024	1.500,00	0,00	1.500,00	26,65	0,00	26,65	1.473,35	1,78	100,00
			2025	1.500,00	0,00	1.500,00	0,00	0,00		1.500,00	0,00	
			2026	1.500,00	0,00	1.500,00	0,00	0,00		1.500,00	0,00	
30500.02.1573	RIMBORSO DA ASSICURAZIONE SINISTRI ASS. KASKO		2024	5.000,00	0,00	5.000,00	0,00	0,00	0,00	5.000,00	0,00	0,00
			2025	5.000,00	0,00	5.000,00	0,00	0,00		5.000,00	0,00	
			2026	5.000,00	0,00	5.000,00	0,00	0,00		5.000,00	0,00	
90200.04.0910	DEPOSITI SPESE CONTRATTUAL I		2024	10.000,00	0,00	10.000,00	0,00	0,00	0,00	10.000,00	0,00	0,00
			2025	10.000,00	0,00	10.000,00	0,00	0,00		10.000,00	0,00	
			2026	10.000,00	0,00	10.000,00	0,00	0,00		10.000,00	0,00	

Codifica	Descrizione		Anno comp.	previsione (A)	variazioni (C - A)	assestato (C)	accertato (D)	prenotato (F)	incassato (G)	disponibilità (I=C-D-F)	% accer. (E=D/C)	% incas. (H=G/D)
	(RS) Responsabile di servizio	(RP) Responsabile di procedimento										
	Resp.: Ufficio di Staff Ufficio del Consiglio			0,00	0,00	0,00	0,00	0,00	0,00	0,00	0,00	0,00
				0,00	0,00	0,00	0,00	0,00		0,00	0,00	
				0,00	0,00	0,00	0,00	0,00		0,00	0,00	
20101.02.0242	CONTRIBUTO PER FESTA DELLA TOSCANA		2024	0,00	0,00	0,00	0,00	0,00	0,00	0,00	0,00	0,00
			2025	0,00	0,00	0,00	0,00	0,00		0,00	0,00	
			2026	0,00	0,00	0,00	0,00	0,00		0,00	0,00	
TOTALE GENERALE DELLE ENTRATE			2024	49.641.252,89	591.598,00	50.232.850,89	18.145.441,06	0,00	981.746,46	32.087.409,83	36,12	5,41
			2025	43.928.995,97	0,00	43.928.995,97	411.988,25	0,00		43.517.007,72	0,94	
			2026	58.380.811,11	0,00	58.380.811,11	30.261,25	0,00		58.350.549,86	0,05	

STATO DI ATTUAZIONE DELLE VOCI DI BILANCIO

Esercizio : 2024
 Voci di : USCITA

Raggruppamento per - RESPONSABILE

Filtraggio per - NESSUN FILTRO IMPOSTATO

Elenco dei programmi considerati per la stampa:

NESSUN FILTRO IMPOSTATO SUI PROGRAMMI

Elenco dei centri di costo considerati per la stampa:

NESSUN FILTRO IMPOSTATO SUI CENTRI DI COSTO

Elenco dei responsabili considerati per la stampa:

NESSUN FILTRO IMPOSTATO SUI RESPONSABILI

Elenco degli assessorati considerati per la stampa:

NESSUN FILTRO IMPOSTATO SUGLI ASSESSORATI

Elenco dei vincoli considerati per la stampa:

NESSUN FILTRO IMPOSTATO SUI VINCOLI

Codifica	Descrizione	Anno comp.	previsione (A)	variazioni (C - A)	assestato (C)	impegnato (D)	prenotato (F)	speso (G)	disponibilità (I=C-D-F)	% impegn. (E=D/C)	% speso (H=G/D)
	(RS) Responsabile di servizio (RP) Responsabile di procedimento										
	Resp.: Politiche abitative		500.000,00	0,00	500.000,00	76.556,51	0,00	18.673,18	423.443,49	15,31	24,39
			500.000,00	0,00	500.000,00	0,00	0,00		500.000,00	0,00	
			500.000,00	0,00	500.000,00	0,00	0,00		500.000,00	0,00	
12061.03.1798	SPESE GESTIONE IMMOBILI CASA SPA	2024	500.000,00	0,00	500.000,00	76.556,51	0,00	18.673,18	423.443,49	15,31	24,39
		2025	500.000,00	0,00	500.000,00	0,00	0,00		500.000,00	0,00	
		2026	500.000,00	0,00	500.000,00	0,00	0,00		500.000,00	0,00	

Codifica	Descrizione		Anno comp.	previsione (A)	variazioni (C - A)	asestato (C)	impegnato (D)	prenotato (F)	speso (G)	disponibilità (I=C-D-F)	% impegn. (E=D/C)	% speso (H=G/D)
	(RS) Responsabile di servizio	(RP) Responsabile di procedimento										
	Resp.: Polizia Municipale			954.720,37	0,00	954.720,37	169.617,50	0,00	2.516,48	785.102,87	17,77	1,48
				960.220,37	0,00	960.220,37	81.547,93	0,00		878.672,44	8,49	
				960.220,37	0,00	960.220,37	4.388,64	0,00		955.831,73	0,46	
03011.03.057201	ALTRI BENI DI CONSUMO		2024	10.000,00	0,00	10.000,00	1.000,00	0,00	0,00	9.000,00	10,00	0,00
			2025	10.000,00	0,00	10.000,00	0,00	0,00		10.000,00	0,00	
			2026	10.000,00	0,00	10.000,00	0,00	0,00		10.000,00	0,00	
03011.03.057202	DIVISE AL PERSONALE		2024	5.000,00	0,00	5.000,00	0,00	0,00	0,00	5.000,00	0,00	0,00
			2025	5.000,00	0,00	5.000,00	0,00	0,00		5.000,00	0,00	
			2026	5.000,00	0,00	5.000,00	0,00	0,00		5.000,00	0,00	
03011.03.0574	ACQUISTO BENI PER PROGETTO VIGILANZA AMBIENTALE		2024	0,00	0,00	0,00	0,00	0,00	0,00	0,00	0,00	0,00
			2025	0,00	0,00	0,00	0,00	0,00		0,00	0,00	
			2026	0,00	0,00	0,00	0,00	0,00		0,00	0,00	
03011.03.0575	ACQUISTO BENI C.T.PONTASSIEVE		2024	4.500,00	0,00	4.500,00	0,00	0,00	0,00	4.500,00	0,00	0,00
			2025	4.500,00	0,00	4.500,00	0,00	0,00		4.500,00	0,00	
			2026	4.500,00	0,00	4.500,00	0,00	0,00		4.500,00	0,00	
03011.03.0580	NOTIFICA VERBALI A CITTADINI RESIDENTI ALL'ESTERO (CAP.E 351)		2024	3.500,00	0,00	3.500,00	2.000,00	0,00	0,00	1.500,00	57,14	0,00
			2025	3.500,00	0,00	3.500,00	0,00	0,00		3.500,00	0,00	
			2026	3.500,00	0,00	3.500,00	0,00	0,00		3.500,00	0,00	
03011.03.0581	CANONE PONTE RADIO		2024	7.500,00	0,00	7.500,00	1.120,00	0,00	1.120,00	6.380,00	14,93	100,00
			2025	7.500,00	0,00	7.500,00	0,00	0,00		7.500,00	0,00	
			2026	7.500,00	0,00	7.500,00	0,00	0,00		7.500,00	0,00	
03011.03.0583	POLIZIA MUNICIPALE PRESTAZIONE DI SERVIZIO		2024	8.000,00	0,00	8.000,00	751,20	0,00	0,00	7.248,80	9,39	0,00
			2025	8.000,00	0,00	8.000,00	0,00	0,00		8.000,00	0,00	
			2026	8.000,00	0,00	8.000,00	0,00	0,00		8.000,00	0,00	

Codifica	Descrizione	Anno comp.	previsione (A)	variazioni (C - A)	asestato (C)	impegnato (D)	prenotato (F)	speso (G)	disponibilità (I=C-D-F)	% impegn. (E=D/C)	% speso (H=G/D)
	(RS) Responsabile di servizio (RP) Responsabile di procedimento										
03011.03.0584	RIPARAZIONE ATTREZZATURE E MEZZI	2024	7.500,00	0,00	7.500,00	6.089,56	0,00	0,00	1.410,44	81,19	0,00
		2025	7.500,00	0,00	7.500,00	0,00	0,00	0,00	7.500,00	0,00	
		2026	7.500,00	0,00	7.500,00	0,00	0,00	0,00	7.500,00	0,00	
03011.03.0586	AGGIO SU PROVENTI CDS RISCOSSI CON RUOLO	2024	1.500,00	0,00	1.500,00	0,00	0,00	0,00	1.500,00	0,00	0,00
		2025	1.500,00	0,00	1.500,00	0,00	0,00	0,00	1.500,00	0,00	
		2026	1.500,00	0,00	1.500,00	0,00	0,00	0,00	1.500,00	0,00	
03011.03.0587	PRESTAZ. SERV. PER ACCERTAMENTI E NOTIFICA VERBALI	2024	13.000,00	0,00	13.000,00	8.278,04	0,00	1.333,73	4.721,96	63,68	16,11
		2025	13.000,00	0,00	13.000,00	0,00	0,00	0,00	13.000,00	0,00	
		2026	13.000,00	0,00	13.000,00	0,00	0,00	0,00	13.000,00	0,00	
03011.03.0589	ESERCITAZIONI POLIGONO DI TIRO PER POLIZIA MUNICIPALE	2024	2.000,00	0,00	2.000,00	1.600,00	0,00	0,00	400,00	80,00	0,00
		2025	2.000,00	0,00	2.000,00	0,00	0,00	0,00	2.000,00	0,00	
		2026	2.000,00	0,00	2.000,00	0,00	0,00	0,00	2.000,00	0,00	
03011.03.0590	PRESTAZIONE SERVIZI C.T. PONTASSIEVE	2024	9.000,00	0,00	9.000,00	8.871,84	0,00	0,00	128,16	98,58	0,00
		2025	9.000,00	0,00	9.000,00	0,00	0,00	0,00	9.000,00	0,00	
		2026	9.000,00	0,00	9.000,00	0,00	0,00	0,00	9.000,00	0,00	
03011.03.1576	AGGIO RISCOSSIONE SANZIONI COATTIVE INGIUNZIONI FISCALI	2024	12.000,00	0,00	12.000,00	2.000,00	0,00	0,00	10.000,00	16,67	0,00
		2025	10.000,00	0,00	10.000,00	0,00	0,00	0,00	10.000,00	0,00	
		2026	10.000,00	0,00	10.000,00	0,00	0,00	0,00	10.000,00	0,00	
03011.03.1578	GESTIONE NOTIFICA VERBALI CDS P.S.	2024	35.148,00	0,00	35.148,00	35.148,00	0,00	0,00	0,00	100,00	0,00
		2025	35.148,00	0,00	35.148,00	35.148,00	0,00	0,00	0,00	100,00	
		2026	35.148,00	0,00	35.148,00	0,00	0,00	0,00	35.148,00	0,00	
03011.03.1579	LOCAZIONE STRUMENTALE AUTOVELOX	2024	46.000,00	0,00	46.000,00	45.893,40	0,00	0,00	106,60	99,77	0,00
		2025	46.000,00	0,00	46.000,00	0,00	0,00	0,00	46.000,00	0,00	
		2026	46.000,00	0,00	46.000,00	0,00	0,00	0,00	46.000,00	0,00	
03011.03.1580	SPESE GESTIONE POS	2024	1.200,00	0,00	1.200,00	62,75	0,00	62,75	1.137,25	5,23	100,00
		2025	1.200,00	0,00	1.200,00	0,00	0,00	0,00	1.200,00	0,00	
		2026	1.200,00	0,00	1.200,00	0,00	0,00	0,00	1.200,00	0,00	

Codifica	Descrizione	Anno comp.	previsione (A)	variazioni (C - A)	asestato (C)	impegnato (D)	prenotato (F)	speso (G)	disponibilità (I=C-D-F)	% impegn. (E=D/C)	% speso (H=G/D)
	(RS) Responsabile di servizio (RP) Responsabile di procedimento										
03011.03.1581	NOLEGGIO VEICOLI	2024	12.000,00	0,00	12.000,00	6.399,96	0,00	0,00	5.600,04	53,33	0,00
		2025	12.000,00	0,00	12.000,00	6.399,93	0,00	0,00	5.600,07	53,33	
		2026	12.000,00	0,00	12.000,00	4.388,64	0,00	0,00	7.611,36	36,57	
03011.03.1582	SPESE NOTIFICA VERBALI CDS	2024	60.000,00	0,00	60.000,00	40.000,00	0,00	0,00	20.000,00	66,67	0,00
		2025	65.000,00	0,00	65.000,00	40.000,00	0,00	0,00	25.000,00	61,54	
		2026	65.000,00	0,00	65.000,00	0,00	0,00	0,00	65.000,00	0,00	
03011.03.1584	PROVENTI SANZIONI RANDAGISMO	2024	100,00	0,00	100,00	0,00	0,00	0,00	100,00	0,00	0,00
		2025	100,00	0,00	100,00	0,00	0,00	0,00	100,00	0,00	
		2026	100,00	0,00	100,00	0,00	0,00	0,00	100,00	0,00	
03011.03.1585	USCITE VINCOLATE PROVENTI PARCOMETRI	2024	9.000,00	0,00	9.000,00	0,00	0,00	0,00	9.000,00	0,00	0,00
		2025	9.000,00	0,00	9.000,00	0,00	0,00	0,00	9.000,00	0,00	
		2026	9.000,00	0,00	9.000,00	0,00	0,00	0,00	9.000,00	0,00	
03011.04.0590	CONTRIBUTI A ASSOCIAZIONI PER VIGILANZA LUOGHI PUBBLICI	2024	0,00	0,00	0,00	0,00	0,00	0,00	0,00	0,00	0,00
		2025	0,00	0,00	0,00	0,00	0,00	0,00	0,00	0,00	
		2026	0,00	0,00	0,00	0,00	0,00	0,00	0,00	0,00	
03011.04.059202	GEST. ASSOC. RIVERSAM. SANZIONI CDS RIGNANO SULL'ARNO	2024	135.000,00	0,00	135.000,00	0,00	0,00	0,00	135.000,00	0,00	0,00
		2025	130.000,00	0,00	130.000,00	0,00	0,00	0,00	130.000,00	0,00	
		2026	130.000,00	0,00	130.000,00	0,00	0,00	0,00	130.000,00	0,00	
03011.04.059302	GEST. ASSOCIATA - RIVERSAM. SANZ. EXTRA CDS RIGNANO SULL'ARNO	2024	100,00	0,00	100,00	0,00	0,00	0,00	100,00	0,00	0,00
		2025	100,00	0,00	100,00	0,00	0,00	0,00	100,00	0,00	
		2026	100,00	0,00	100,00	0,00	0,00	0,00	100,00	0,00	
03011.04.0596	TRASFERIMENTO ART. 142 CDS 50% ALTRI ENTI	2024	75.000,00	0,00	75.000,00	9.761,75	0,00	0,00	65.238,25	13,02	0,00
		2025	75.000,00	0,00	75.000,00	0,00	0,00	0,00	75.000,00	0,00	
		2026	75.000,00	0,00	75.000,00	0,00	0,00	0,00	75.000,00	0,00	
03011.09.0601	RIMBORSO QUOTE INDEBITE PM	2024	3.100,00	0,00	3.100,00	0,00	0,00	0,00	3.100,00	0,00	0,00
		2025	3.100,00	0,00	3.100,00	0,00	0,00	0,00	3.100,00	0,00	
		2026	3.100,00	0,00	3.100,00	0,00	0,00	0,00	3.100,00	0,00	

Codifica	Descrizione (RS) Responsabile di servizio (RP) Responsabile di procedimento	Anno comp.	previsione (A)	variazioni (C - A)	asestato (C)	impegnato (D)	prenotato (F)	speso (G)	disponibilità (I=C-D-F)	% impegn. (E=D/C)	% speso (H=G/D)
03011.10.0603	RIMBORSO SPESE DI LITE GIUDICE DI PACE	2024	3.000,00	0,00	3.000,00	641,00	0,00	0,00	2.359,00	21,37	0,00
		2025	3.000,00	0,00	3.000,00	0,00	0,00	0,00	3.000,00	0,00	
		2026	3.000,00	0,00	3.000,00	0,00	0,00	0,00	3.000,00	0,00	
03012.02.2401	INFRASTRUTTURE TELEMATICHE	2024	15.000,00	0,00	15.000,00	0,00	0,00	0,00	15.000,00	0,00	0,00
		2025	15.000,00	0,00	15.000,00	0,00	0,00	0,00	15.000,00	0,00	
		2026	15.000,00	0,00	15.000,00	0,00	0,00	0,00	15.000,00	0,00	
03012.02.2405	INTERVENTI ART.208 CDS C 4 LETT.B	2024	10.000,00	0,00	10.000,00	0,00	0,00	0,00	10.000,00	0,00	0,00
		2025	10.000,00	0,00	10.000,00	0,00	0,00	0,00	10.000,00	0,00	
		2026	10.000,00	0,00	10.000,00	0,00	0,00	0,00	10.000,00	0,00	
03012.02.2406	ACQUISTO AUTOMEZZI MEZZI E ATTREZZATURE	2024	25.000,00	0,00	25.000,00	0,00	0,00	0,00	25.000,00	0,00	0,00
		2025	25.000,00	0,00	25.000,00	0,00	0,00	0,00	25.000,00	0,00	
		2026	25.000,00	0,00	25.000,00	0,00	0,00	0,00	25.000,00	0,00	
03012.02.2407	GESTIONE ASSOCIATA - ACQUISTO AUTOMEZZI, ATTREZZATURE UFFICIO PM	2024	0,00	0,00	0,00	0,00	0,00	0,00	0,00	0,00	0,00
		2025	0,00	0,00	0,00	0,00	0,00	0,00	0,00	0,00	
		2026	0,00	0,00	0,00	0,00	0,00	0,00	0,00	0,00	
03012.02.2408	GESTIONE ASSOCIATA - FUNZIONAMENTO SISTEMI INFORM.E MEZZI TECNICI PM	2024	0,00	0,00	0,00	0,00	0,00	0,00	0,00	0,00	0,00
		2025	0,00	0,00	0,00	0,00	0,00	0,00	0,00	0,00	
		2026	0,00	0,00	0,00	0,00	0,00	0,00	0,00	0,00	
03012.02.2409	SISTEMA RETE WIRELESS	2024	0,00	0,00	0,00	0,00	0,00	0,00	0,00	0,00	0,00
		2025	0,00	0,00	0,00	0,00	0,00	0,00	0,00	0,00	
		2026	0,00	0,00	0,00	0,00	0,00	0,00	0,00	0,00	
03012.02.2410	AMPLIAMENT IMPIANTO VIDEOSORVEGLIANZA FINANZIATO DA R.T. (cap.E 2708)	2024	0,00	0,00	0,00	0,00	0,00	0,00	0,00	0,00	0,00
		2025	0,00	0,00	0,00	0,00	0,00	0,00	0,00	0,00	
		2026	0,00	0,00	0,00	0,00	0,00	0,00	0,00	0,00	
03012.02.2412	IMPIANTO DI VIDEOSORVEGLIANZA FONDI PROPRI (CDS)	2024	0,00	0,00	0,00	0,00	0,00	0,00	0,00	0,00	0,00
		2025	0,00	0,00	0,00	0,00	0,00	0,00	0,00	0,00	
		2026	0,00	0,00	0,00	0,00	0,00	0,00	0,00	0,00	

Codifica	Descrizione	Anno comp.	previsione (A)	variazioni (C - A)	asestato (C)	impegnato (D)	prenotato (F)	speso (G)	disponibilità (I=C-D-F)	% impegn. (E=D/C)	% speso (H=G/D)
	(RS) Responsabile di servizio (RP) Responsabile di procedimento										
10051.03.1219	GESTIONE PARCOMETRI - PRESTAZIONE DI SERVIZI	2024	127.000,00	0,00	127.000,00	0,00	0,00	0,00	127.000,00	0,00	0,00
		2025	134.500,00	0,00	134.500,00	0,00	0,00	0,00	134.500,00	0,00	
		2026	134.500,00	0,00	134.500,00	0,00	0,00	0,00	134.500,00	0,00	
14021.04.1929	INDENNITÀ DI RESIDENZA FARMACIE RURALI	2024	300,00	0,00	300,00	0,00	0,00	0,00	300,00	0,00	0,00
		2025	300,00	0,00	300,00	0,00	0,00	0,00	300,00	0,00	
		2026	300,00	0,00	300,00	0,00	0,00	0,00	300,00	0,00	
20021.10.0001	F.C.D.E. - SANZIONI CODICE DELLA STRADA	2024	314.272,37	0,00	314.272,37	0,00	0,00	0,00	314.272,37	0,00	0,00
		2025	314.272,37	0,00	314.272,37	0,00	0,00	0,00	314.272,37	0,00	
		2026	314.272,37	0,00	314.272,37	0,00	0,00	0,00	314.272,37	0,00	

Codifica	Descrizione		Anno comp.	previsione (A)	variazioni (C - A)	asestato (C)	impegnato (D)	prenotato (F)	speso (G)	disponibilità (I=C-D-F)	% impegn. (E=D/C)	% speso (H=G/D)
	(RS) Responsabile di servizio	(RP) Responsabile di procedimento										
	Resp.: SERVIZI PERSONALE			4.478.250,00	23.640,00	4.501.890,00	591.901,87	0,00	330.611,17	3.909.988,13	13,15	55,86
				4.465.750,00	0,00	4.465.750,00	0,00	0,00		4.465.750,00	0,00	
				4.465.750,00	0,00	4.465.750,00	0,00	0,00		4.465.750,00	0,00	
01011.01.000101	RETRIB. PERSONALE SEGR.ORGANI		2024	27.000,00	0,00	27.000,00	2.022,49	0,00	2.022,49	24.977,51	7,49	100,00
			2025	27.000,00	0,00	27.000,00	0,00	0,00		27.000,00	0,00	
			2026	27.000,00	0,00	27.000,00	0,00	0,00		27.000,00	0,00	
01011.01.000102	ONERI A CARICO COMUNE SEGR.ORGANI		2024	7.800,00	0,00	7.800,00	1.001,92	0,00	1.001,92	6.798,08	12,85	100,00
			2025	7.800,00	0,00	7.800,00	0,00	0,00		7.800,00	0,00	
			2026	7.800,00	0,00	7.800,00	0,00	0,00		7.800,00	0,00	
01011.01.000103	LAVORO STRAORDINARIO STAFF DEL SINDACO		2024	500,00	0,00	500,00	0,00	0,00	0,00	500,00	0,00	0,00
			2025	500,00	0,00	500,00	0,00	0,00		500,00	0,00	
			2026	500,00	0,00	500,00	0,00	0,00		500,00	0,00	
01011.01.000107	SALARIO ACCESSORIO SEGR,ORGANI		2024	500,00	0,00	500,00	1.056,69	0,00	58,69	-556,69	211,34	5,55
			2025	500,00	0,00	500,00	0,00	0,00		500,00	0,00	
			2026	500,00	0,00	500,00	0,00	0,00		500,00	0,00	
01011.01.000201	LAVORO STRAORDINARIO PER G ONFALONE		2024	800,00	0,00	800,00	0,00	0,00	0,00	800,00	0,00	0,00
			2025	800,00	0,00	800,00	0,00	0,00		800,00	0,00	
			2026	800,00	0,00	800,00	0,00	0,00		800,00	0,00	
01011.01.000202	ONERI A CARICO DEL COMUNE PERS. GONFALONE		2024	400,00	0,00	400,00	0,00	0,00	0,00	400,00	0,00	0,00
			2025	400,00	0,00	400,00	0,00	0,00		400,00	0,00	
			2026	400,00	0,00	400,00	0,00	0,00		400,00	0,00	
01011.02.0070	IRAP PERS.SEGR.ORGANI		2024	2.500,00	0,00	2.500,00	183,22	0,00	183,22	2.316,78	7,33	100,00
			2025	2.500,00	0,00	2.500,00	0,00	0,00		2.500,00	0,00	
			2026	2.500,00	0,00	2.500,00	0,00	0,00		2.500,00	0,00	

Codifica	Descrizione (RS) Responsabile di servizio (RP) Responsabile di procedimento	Anno comp.	previsione (A)	variazioni (C - A)	asestato (C)	impegnato (D)	prenotato (F)	speso (G)	disponibilità (I=C-D-F)	% impegn. (E=D/C)	% speso (H=G/D)
01011.02.0208	IRAP SEGRETERIA ORGANI	2024	6.800,00	0,00	6.800,00	497,95	0,00	497,95	6.302,05	7,32	100,00
		2025	6.800,00	0,00	6.800,00	0,00	0,00		6.800,00	0,00	
		2026	6.800,00	0,00	6.800,00	0,00	0,00		6.800,00	0,00	
01021.01.010001	RETRIB. PERSONALE SEGR.GENERALE	2024	75.500,00	0,00	75.500,00	5.788,90	0,00	5.788,90	69.711,10	7,67	100,00
		2025	75.500,00	0,00	75.500,00	0,00	0,00		75.500,00	0,00	
		2026	75.500,00	0,00	75.500,00	0,00	0,00		75.500,00	0,00	
01021.01.010002	ONERI A CARICO COMUNE SEGR.GENERALE	2024	21.500,00	0,00	21.500,00	1.819,71	0,00	1.819,71	19.680,29	8,46	100,00
		2025	21.500,00	0,00	21.500,00	0,00	0,00		21.500,00	0,00	
		2026	21.500,00	0,00	21.500,00	0,00	0,00		21.500,00	0,00	
01021.01.010003	LAVORO STRAORDINARIO SEGR.GENERALE	2024	500,00	0,00	500,00	47,90	0,00	47,90	452,10	9,58	100,00
		2025	500,00	0,00	500,00	0,00	0,00		500,00	0,00	
		2026	500,00	0,00	500,00	0,00	0,00		500,00	0,00	
01021.01.010601	RETRIB. PERSONALE STAFF DIREZIONE GENERALE	2024	97.500,00	0,00	97.500,00	7.625,83	0,00	7.625,83	89.874,17	7,82	100,00
		2025	97.500,00	0,00	97.500,00	0,00	0,00		97.500,00	0,00	
		2026	97.500,00	0,00	97.500,00	0,00	0,00		97.500,00	0,00	
01021.01.010602	ONERI A CARICO COMUNE DIREZ.GENERALE	2024	28.500,00	0,00	28.500,00	2.858,43	0,00	2.858,43	25.641,57	10,03	100,00
		2025	28.500,00	0,00	28.500,00	0,00	0,00		28.500,00	0,00	
		2026	28.500,00	0,00	28.500,00	0,00	0,00		28.500,00	0,00	
01021.01.010603	LAVORO STRAORDINARIO PERSONALE DIREZIONE GEN.	2024	500,00	0,00	500,00	0,00	0,00	0,00	500,00	0,00	0,00
		2025	500,00	0,00	500,00	0,00	0,00		500,00	0,00	
		2026	500,00	0,00	500,00	0,00	0,00		500,00	0,00	
01021.01.0457	ARRETRATI CONTRATTO SEGRETERIA GENERALE	2024	0,00	0,00	0,00	0,00	0,00	0,00	0,00	0,00	0,00
		2025	0,00	0,00	0,00	0,00	0,00		0,00	0,00	
		2026	0,00	0,00	0,00	0,00	0,00		0,00	0,00	
01021.02.0209	IRAP DIREZIONE GENERALE	2024	8.700,00	0,00	8.700,00	659,01	0,00	659,01	8.040,99	7,58	100,00
		2025	8.700,00	0,00	8.700,00	0,00	0,00		8.700,00	0,00	
		2026	8.700,00	0,00	8.700,00	0,00	0,00		8.700,00	0,00	

Codifica	Descrizione	Anno comp.	previsione (A)	variazioni (C - A)	asestato (C)	impegnato (D)	prenotato (F)	speso (G)	disponibilità (I=C-D-F)	% impegn. (E=D/C)	% speso (H=G/D)
	(RS) Responsabile di servizio (RP) Responsabile di procedimento										
01021.02.0210	IRAP SEGR.PERS.URP	2024	10.600,00	0,00	10.600,00	821,88	0,00	821,88	9.778,12	7,75	100,00
		2025	10.600,00	0,00	10.600,00	0,00	0,00	0,00	10.600,00	0,00	
		2026	10.600,00	0,00	10.600,00	0,00	0,00	0,00	10.600,00	0,00	
01021.02.0471	IRAP POSIZIONI ORGANIZZATIVE E PROGRESSIONI	2024	3.500,00	0,00	3.500,00	3.500,00	0,00	0,00	0,00	100,00	0,00
		2025	3.500,00	0,00	3.500,00	0,00	0,00	0,00	3.500,00	0,00	
		2026	3.500,00	0,00	3.500,00	0,00	0,00	0,00	3.500,00	0,00	
01021.02.0499	IRAP - PRODUTTIVITÀ E CCNL	2024	3.500,00	0,00	3.500,00	3.500,00	0,00	0,00	0,00	100,00	0,00
		2025	3.500,00	0,00	3.500,00	0,00	0,00	0,00	3.500,00	0,00	
		2026	3.500,00	0,00	3.500,00	0,00	0,00	0,00	3.500,00	0,00	
01021.03.0120	RIMBORSO SPESE SEGRETERIA ASSOCIATA	2024	2.000,00	0,00	2.000,00	0,00	0,00	0,00	2.000,00	0,00	0,00
		2025	2.000,00	0,00	2.000,00	0,00	0,00	0,00	2.000,00	0,00	
		2026	2.000,00	0,00	2.000,00	0,00	0,00	0,00	2.000,00	0,00	
01031.01.021401	RETRIB. PERSONALE CONTABILITA'	2024	156.000,00	0,00	156.000,00	13.804,09	0,00	13.804,09	142.195,91	8,85	100,00
		2025	156.000,00	0,00	156.000,00	0,00	0,00	0,00	156.000,00	0,00	
		2026	156.000,00	0,00	156.000,00	0,00	0,00	0,00	156.000,00	0,00	
01031.01.021402	ONERI A CARICO COMUNE PERS.CONTAB.	2024	42.600,00	0,00	42.600,00	4.591,97	0,00	4.591,97	38.008,03	10,78	100,00
		2025	42.600,00	0,00	42.600,00	0,00	0,00	0,00	42.600,00	0,00	
		2026	42.600,00	0,00	42.600,00	0,00	0,00	0,00	42.600,00	0,00	
01031.01.021403	LAVORO STRAORDINARIO AREA FINANZIARIA	2024	500,00	0,00	500,00	0,00	0,00	0,00	500,00	0,00	0,00
		2025	500,00	0,00	500,00	0,00	0,00	0,00	500,00	0,00	
		2026	500,00	0,00	500,00	0,00	0,00	0,00	500,00	0,00	
01031.01.021701	RETRIB. PERSONALE ECONOMATO	2024	23.000,00	0,00	23.000,00	1.828,72	0,00	1.828,72	21.171,28	7,95	100,00
		2025	23.000,00	0,00	23.000,00	0,00	0,00	0,00	23.000,00	0,00	
		2026	23.000,00	0,00	23.000,00	0,00	0,00	0,00	23.000,00	0,00	
01031.01.021702	ONERI A CARICO COMUNE ECONOMATO	2024	6.500,00	0,00	6.500,00	608,62	0,00	608,62	5.891,38	9,36	100,00
		2025	6.500,00	0,00	6.500,00	0,00	0,00	0,00	6.500,00	0,00	
		2026	6.500,00	0,00	6.500,00	0,00	0,00	0,00	6.500,00	0,00	

Codifica	Descrizione	Anno comp.	previsione (A)	variazioni (C - A)	asestato (C)	impegnato (D)	prenotato (F)	speso (G)	disponibilità (I=C-D-F)	% impeg. (E=D/C)	% speso (H=G/D)
	(RS) Responsabile di servizio (RP) Responsabile di procedimento										
01031.01.021703	LAVORO STRAORDINARIO ECONOMATO	2024	250,00	0,00	250,00	0,00	0,00	0,00	250,00	0,00	0,00
		2025	250,00	0,00	250,00	0,00	0,00	0,00	250,00	0,00	
		2026	250,00	0,00	250,00	0,00	0,00	0,00	250,00	0,00	
01031.01.0221	ARRETRATI CONTRATTO CONTABILITA'	2024	0,00	0,00	0,00	0,00	0,00	0,00	0,00	0,00	0,00
		2025	0,00	0,00	0,00	0,00	0,00	0,00	0,00	0,00	
		2026	0,00	0,00	0,00	0,00	0,00	0,00	0,00	0,00	
01031.01.0222	ARRETRATI CONTRATTO ECONOMATO	2024	0,00	0,00	0,00	0,00	0,00	0,00	0,00	0,00	0,00
		2025	0,00	0,00	0,00	0,00	0,00	0,00	0,00	0,00	
		2026	0,00	0,00	0,00	0,00	0,00	0,00	0,00	0,00	
01031.02.0227	IRAP CONTABILITÀ	2024	13.000,00	0,00	13.000,00	1.012,02	0,00	1.012,02	11.987,98	7,79	100,00
		2025	13.000,00	0,00	13.000,00	0,00	0,00	0,00	13.000,00	0,00	
		2026	13.000,00	0,00	13.000,00	0,00	0,00	0,00	13.000,00	0,00	
01031.02.0228	IRAP ECONOMATO	2024	2.200,00	0,00	2.200,00	155,44	0,00	155,44	2.044,56	7,07	100,00
		2025	2.200,00	0,00	2.200,00	0,00	0,00	0,00	2.200,00	0,00	
		2026	2.200,00	0,00	2.200,00	0,00	0,00	0,00	2.200,00	0,00	
01041.01.024401	RETRIB. PERSONALE TRIBUTI	2024	104.000,00	0,00	104.000,00	8.162,43	0,00	8.162,43	95.837,57	7,85	100,00
		2025	104.000,00	0,00	104.000,00	0,00	0,00	0,00	104.000,00	0,00	
		2026	104.000,00	0,00	104.000,00	0,00	0,00	0,00	104.000,00	0,00	
01041.01.024402	ONERI A CARICO COMUNE PERS.TRIBUTI	2024	28.500,00	0,00	28.500,00	2.844,07	0,00	2.844,07	25.655,93	9,98	100,00
		2025	28.500,00	0,00	28.500,00	0,00	0,00	0,00	28.500,00	0,00	
		2026	28.500,00	0,00	28.500,00	0,00	0,00	0,00	28.500,00	0,00	
01041.01.0259	INCENTIVO PERSONALE TRIBUTI	2024	5.000,00	0,00	5.000,00	0,00	0,00	0,00	5.000,00	0,00	0,00
		2025	5.000,00	0,00	5.000,00	0,00	0,00	0,00	5.000,00	0,00	
		2026	5.000,00	0,00	5.000,00	0,00	0,00	0,00	5.000,00	0,00	
01041.01.0261	ARRETRATI CONTRATTO TRIBUTI	2024	0,00	0,00	0,00	0,00	0,00	0,00	0,00	0,00	0,00
		2025	0,00	0,00	0,00	0,00	0,00	0,00	0,00	0,00	
		2026	0,00	0,00	0,00	0,00	0,00	0,00	0,00	0,00	

Codifica	Descrizione	Anno comp.	previsione (A)	variazioni (C - A)	asestato (C)	impegnato (D)	prenotato (F)	speso (G)	disponibilità (I=C-D-F)	% impegn. (E=D/C)	% speso (H=G/D)
	(RS) Responsabile di servizio (RP) Responsabile di procedimento										
01041.02.0260	IRAP TRIBUTI	2024	9.000,00	0,00	9.000,00	700,26	0,00	700,26	8.299,74	7,78	100,00
		2025	9.000,00	0,00	9.000,00	0,00	0,00	0,00	9.000,00	0,00	
		2026	9.000,00	0,00	9.000,00	0,00	0,00	0,00	9.000,00	0,00	
01041.03.0262	RETRIBUZIONE TIROCINIO	2024	6.600,00	0,00	6.600,00	5.290,00	0,00	883,84	1.310,00	80,15	16,71
		2025	0,00	0,00	0,00	0,00	0,00	0,00	0,00	0,00	
		2026	0,00	0,00	0,00	0,00	0,00	0,00	0,00	0,00	
01051.01.026801	RETRIB. PERSONALE MANUTENZIONE	2024	191.000,00	0,00	191.000,00	14.875,23	0,00	14.875,23	176.124,77	7,79	100,00
		2025	191.000,00	0,00	191.000,00	0,00	0,00	0,00	191.000,00	0,00	
		2026	191.000,00	0,00	191.000,00	0,00	0,00	0,00	191.000,00	0,00	
01051.01.026802	ONERI A CARICO COMUNE PERS. MANUTENZIONE	2024	65.000,00	0,00	65.000,00	8.588,50	0,00	8.588,50	56.411,50	13,21	100,00
		2025	65.000,00	0,00	65.000,00	0,00	0,00	0,00	65.000,00	0,00	
		2026	65.000,00	0,00	65.000,00	0,00	0,00	0,00	65.000,00	0,00	
01051.01.026803	LAVORO STRAORDINARIO PES. MANUTENZIONE	2024	1.500,00	0,00	1.500,00	0,00	0,00	0,00	1.500,00	0,00	0,00
		2025	1.500,00	0,00	1.500,00	0,00	0,00	0,00	1.500,00	0,00	
		2026	1.500,00	0,00	1.500,00	0,00	0,00	0,00	1.500,00	0,00	
01051.01.026807	SALARIO ACCESSORIO PERS.MANUTENZIONE	2024	10.000,00	0,00	10.000,00	967,20	0,00	967,20	9.032,80	9,67	100,00
		2025	10.000,00	0,00	10.000,00	0,00	0,00	0,00	10.000,00	0,00	
		2026	10.000,00	0,00	10.000,00	0,00	0,00	0,00	10.000,00	0,00	
01051.01.0274	ARRETRATI CONTRATTO MANUTENZIONE	2024	0,00	0,00	0,00	0,00	0,00	0,00	0,00	0,00	0,00
		2025	0,00	0,00	0,00	0,00	0,00	0,00	0,00	0,00	
		2026	0,00	0,00	0,00	0,00	0,00	0,00	0,00	0,00	
01051.01.0275	ARRETRATI CONTRATTO AMMIN. MANUTENZIONE	2024	0,00	0,00	0,00	0,00	0,00	0,00	0,00	0,00	0,00
		2025	0,00	0,00	0,00	0,00	0,00	0,00	0,00	0,00	
		2026	0,00	0,00	0,00	0,00	0,00	0,00	0,00	0,00	
01051.02.0269	IRAP SERVIZIO MANUTENZIONE	2024	15.500,00	0,00	15.500,00	1.197,06	0,00	1.197,06	14.302,94	7,72	100,00
		2025	15.500,00	0,00	15.500,00	0,00	0,00	0,00	15.500,00	0,00	
		2026	15.500,00	0,00	15.500,00	0,00	0,00	0,00	15.500,00	0,00	

Codifica	Descrizione	Anno comp.	previsione (A)	variazioni (C - A)	assestato (C)	impegnato (D)	prenotato (F)	speso (G)	disponibilità (I=C-D-F)	% impegn. (E=D/C)	% speso (H=G/D)
	(RS) Responsabile di servizio (RP) Responsabile di procedimento										
01061.01.0322	INCENTIVI PROGETTAZIONI - RETRIBUZIONI (CAP.E. 487)	2024	12.000,00	0,00	12.000,00	5.277,44	0,00	5.277,44	6.722,56	43,98	100,00
		2025	12.000,00	0,00	12.000,00	0,00	0,00	0,00	12.000,00	0,00	
		2026	12.000,00	0,00	12.000,00	0,00	0,00	0,00	12.000,00	0,00	
01061.01.0323	INCENTIVI PROGETTAZIONI - ONERI (CAP.E. 487)	2024	3.000,00	0,00	3.000,00	1.256,02	0,00	1.256,02	1.743,98	41,87	100,00
		2025	3.000,00	0,00	3.000,00	0,00	0,00	0,00	3.000,00	0,00	
		2026	3.000,00	0,00	3.000,00	0,00	0,00	0,00	3.000,00	0,00	
01061.01.0387	PNRR ASSUNZIONI TEMPO DETERMINATO	2024	26.400,00	0,00	26.400,00	26.400,00	0,00	2.020,54	0,00	100,00	7,65
		2025	22.000,00	0,00	22.000,00	0,00	0,00	0,00	22.000,00	0,00	
		2026	22.000,00	0,00	22.000,00	0,00	0,00	0,00	22.000,00	0,00	
01061.01.0388	PNRR ONERI ASSUNZIONI TEMPO DETERMINATO	2024	6.300,00	0,00	6.300,00	6.300,00	0,00	748,79	0,00	100,00	11,89
		2025	5.300,00	0,00	5.300,00	0,00	0,00	0,00	5.300,00	0,00	
		2026	5.300,00	0,00	5.300,00	0,00	0,00	0,00	5.300,00	0,00	
01061.02.0371	IRAP - INCENTIVI PROGETTAZIONI (CAP.E 487)	2024	1.000,00	0,00	1.000,00	428,26	0,00	428,26	571,74	42,83	100,00
		2025	1.000,00	0,00	1.000,00	0,00	0,00	0,00	1.000,00	0,00	
		2026	1.000,00	0,00	1.000,00	0,00	0,00	0,00	1.000,00	0,00	
01061.02.0372	PNRR IRAP ASSUNZIOI TEMPO DETERMINATO	2024	2.500,00	0,00	2.500,00	2.500,00	0,00	175,16	0,00	100,00	7,01
		2025	2.000,00	0,00	2.000,00	0,00	0,00	0,00	2.000,00	0,00	
		2026	2.000,00	0,00	2.000,00	0,00	0,00	0,00	2.000,00	0,00	
01071.01.043001	RETRIB. PERSONALE DEMOGRAFICI	2024	96.900,00	0,00	96.900,00	7.528,16	0,00	7.528,16	89.371,84	7,77	100,00
		2025	96.900,00	0,00	96.900,00	0,00	0,00	0,00	96.900,00	0,00	
		2026	96.900,00	0,00	96.900,00	0,00	0,00	0,00	96.900,00	0,00	
01071.01.043002	ONERI A CARICO COMUNE DEMOGRAFICI	2024	28.700,00	0,00	28.700,00	2.616,46	0,00	2.616,46	26.083,54	9,12	100,00
		2025	28.700,00	0,00	28.700,00	0,00	0,00	0,00	28.700,00	0,00	
		2026	28.700,00	0,00	28.700,00	0,00	0,00	0,00	28.700,00	0,00	
01071.01.043003	LAVORO STRAORDINARIO DEMOGRAFICI	2024	2.100,00	0,00	2.100,00	0,00	0,00	0,00	2.100,00	0,00	0,00
		2025	2.100,00	0,00	2.100,00	0,00	0,00	0,00	2.100,00	0,00	
		2026	2.100,00	0,00	2.100,00	0,00	0,00	0,00	2.100,00	0,00	

Codifica	Descrizione	Anno comp.	previsione (A)	variazioni (C - A)	asestato (C)	impegnato (D)	prenotato (F)	speso (G)	disponibilità (I=C-D-F)	% impegn. (E=D/C)	% speso (H=G/D)
	(RS) Responsabile di servizio (RP) Responsabile di procedimento										
01071.01.043007	SALARIO ACCESSORIO DEMOGRAFICI	2024	500,00	0,00	500,00	298,00	0,00	0,00	202,00	59,60	0,00
		2025	500,00	0,00	500,00	0,00	0,00	0,00	500,00	0,00	
		2026	500,00	0,00	500,00	0,00	0,00	0,00	500,00	0,00	
01081.02.0450	IRAP PERS. DEMOGRAFICI	2024	8.950,00	0,00	8.950,00	647,49	0,00	647,49	8.302,51	7,23	100,00
		2025	8.950,00	0,00	8.950,00	0,00	0,00	0,00	8.950,00	0,00	
		2026	8.950,00	0,00	8.950,00	0,00	0,00	0,00	8.950,00	0,00	
01101.01.0124	PENSIONI A CARICO COMUNE D.P.R. 333/90	2024	6.000,00	0,00	6.000,00	0,00	0,00	0,00	6.000,00	0,00	0,00
		2025	6.000,00	0,00	6.000,00	0,00	0,00	0,00	6.000,00	0,00	
		2026	6.000,00	0,00	6.000,00	0,00	0,00	0,00	6.000,00	0,00	
01101.01.0127	FONDO APPL. L. 336/70 EX COMBATTENTI	2024	0,00	0,00	0,00	0,00	0,00	0,00	0,00	0,00	0,00
		2025	0,00	0,00	0,00	0,00	0,00	0,00	0,00	0,00	
		2026	0,00	0,00	0,00	0,00	0,00	0,00	0,00	0,00	
01101.01.045701	RETRIBUZIONI POS.ORGANIZZATIVE	2024	35.000,00	0,00	35.000,00	35.000,00	0,00	0,00	0,00	100,00	0,00
		2025	35.000,00	0,00	35.000,00	0,00	0,00	0,00	35.000,00	0,00	
		2026	35.000,00	0,00	35.000,00	0,00	0,00	0,00	35.000,00	0,00	
01101.01.045702	ONERI POS.ORGANIZZATIVE	2024	8.500,00	0,00	8.500,00	8.500,00	0,00	0,00	0,00	100,00	0,00
		2025	8.500,00	0,00	8.500,00	0,00	0,00	0,00	8.500,00	0,00	
		2026	8.500,00	0,00	8.500,00	0,00	0,00	0,00	8.500,00	0,00	
01101.01.0462	RETRIBUZIONE DI RISULTATO PERSONALE DIRIGENTE	2024	0,00	0,00	0,00	0,00	0,00	0,00	0,00	0,00	0,00
		2025	0,00	0,00	0,00	0,00	0,00	0,00	0,00	0,00	
		2026	0,00	0,00	0,00	0,00	0,00	0,00	0,00	0,00	
01101.01.047301	FONDO A E B	2024	40.000,00	0,00	40.000,00	34.000,00	0,00	0,00	6.000,00	85,00	0,00
		2025	40.000,00	0,00	40.000,00	0,00	0,00	0,00	40.000,00	0,00	
		2026	40.000,00	0,00	40.000,00	0,00	0,00	0,00	40.000,00	0,00	
01101.01.047302	ONERI	2024	9.600,00	0,00	9.600,00	8.792,46	0,00	0,00	807,54	91,59	0,00
		2025	9.600,00	0,00	9.600,00	0,00	0,00	0,00	9.600,00	0,00	
		2026	9.600,00	0,00	9.600,00	0,00	0,00	0,00	9.600,00	0,00	

Codifica	Descrizione	Anno comp.	previsione (A)	variazioni (C - A)	asestato (C)	impegnato (D)	prenotato (F)	speso (G)	disponibilità (I=C-D-F)	% impegn. (E=D/C)	% speso (H=G/D)
	(RS) Responsabile di servizio (RP) Responsabile di procedimento										
01101.01.047601	MANEGGIO DENARO	2024	6.800,00	0,00	6.800,00	6.800,00	0,00	0,00	0,00	100,00	0,00
		2025	6.800,00	0,00	6.800,00	0,00	0,00	0,00	6.800,00	0,00	
		2026	6.800,00	0,00	6.800,00	0,00	0,00	0,00	6.800,00	0,00	
01101.01.047602	ONERI MANEGGIO DENARO	2024	2.000,00	0,00	2.000,00	2.000,00	0,00	0,00	0,00	100,00	0,00
		2025	2.000,00	0,00	2.000,00	0,00	0,00	0,00	2.000,00	0,00	
		2026	2.000,00	0,00	2.000,00	0,00	0,00	0,00	2.000,00	0,00	
01101.01.047701	INDENNITÀ PERSONALE NIDO	2024	3.500,00	0,00	3.500,00	1.759,52	0,00	180,76	1.740,48	50,27	10,27
		2025	3.500,00	0,00	3.500,00	0,00	0,00	0,00	3.500,00	0,00	
		2026	3.500,00	0,00	3.500,00	0,00	0,00	0,00	3.500,00	0,00	
01101.01.048001	PARTICOLARI RESPONSABILITÀ	2024	53.000,00	0,00	53.000,00	59.000,00	0,00	0,00	-6.000,00	111,32	0,00
		2025	53.000,00	0,00	53.000,00	0,00	0,00	0,00	53.000,00	0,00	
		2026	53.000,00	0,00	53.000,00	0,00	0,00	0,00	53.000,00	0,00	
01101.01.048002	ONERI PARTICOLARI RESPONSABILITA'	2024	13.000,00	0,00	13.000,00	12.750,00	0,00	0,00	250,00	98,08	0,00
		2025	13.000,00	0,00	13.000,00	0,00	0,00	0,00	13.000,00	0,00	
		2026	13.000,00	0,00	13.000,00	0,00	0,00	0,00	13.000,00	0,00	
01101.01.0498	ONERI RETRIBUZIONE DI RISULTATO DIRIGENTI	2024	0,00	0,00	0,00	0,00	0,00	0,00	0,00	0,00	0,00
		2025	0,00	0,00	0,00	0,00	0,00	0,00	0,00	0,00	
		2026	0,00	0,00	0,00	0,00	0,00	0,00	0,00	0,00	
01101.01.0500	PROGRESSIONI ECONOMICHE ORIZZONTALI 2019	2024	10.000,00	0,00	10.000,00	10.000,00	0,00	0,00	0,00	100,00	0,00
		2025	10.000,00	0,00	10.000,00	0,00	0,00	0,00	10.000,00	0,00	
		2026	10.000,00	0,00	10.000,00	0,00	0,00	0,00	10.000,00	0,00	
01101.01.0501	ONERI PROGRESSIONI ECONOMICHE ORIZZONTALI 2019	2024	2.400,00	0,00	2.400,00	2.400,00	0,00	0,00	0,00	100,00	0,00
		2025	2.400,00	0,00	2.400,00	0,00	0,00	0,00	2.400,00	0,00	
		2026	2.400,00	0,00	2.400,00	0,00	0,00	0,00	2.400,00	0,00	
01101.02.0508	IRAP RETRIBUZIONE DI RISULTATO DIRIGENTI	2024	0,00	0,00	0,00	0,00	0,00	0,00	0,00	0,00	0,00
		2025	0,00	0,00	0,00	0,00	0,00	0,00	0,00	0,00	
		2026	0,00	0,00	0,00	0,00	0,00	0,00	0,00	0,00	

Codifica	Descrizione	Anno comp.	previsione (A)	variazioni (C - A)	asestato (C)	impegnato (D)	prenotato (F)	speso (G)	disponibilità (I=C-D-F)	% impegn. (E=D/C)	% speso (H=G/D)
	(RS) Responsabile di servizio (RP) Responsabile di procedimento										
01101.02.0509	IRAP MANEGGIO DENARO	2024	600,00	0,00	600,00	600,00	0,00	0,00	0,00	100,00	0,00
		2025	600,00	0,00	600,00	0,00	0,00	0,00	600,00	0,00	
		2026	600,00	0,00	600,00	0,00	0,00	0,00	600,00	0,00	
01101.02.0510	IRAP PARTICOLARI RESPONSABILITA'	2024	4.800,00	0,00	4.800,00	4.500,00	0,00	0,00	300,00	93,75	0,00
		2025	4.800,00	0,00	4.800,00	0,00	0,00	0,00	4.800,00	0,00	
		2026	4.800,00	0,00	4.800,00	0,00	0,00	0,00	4.800,00	0,00	
01101.02.0511	IRAP PROGRESSIONI ECONOMICHE ORIZZONTALI	2024	900,00	0,00	900,00	900,00	0,00	0,00	0,00	100,00	0,00
		2025	900,00	0,00	900,00	0,00	0,00	0,00	900,00	0,00	
		2026	900,00	0,00	900,00	0,00	0,00	0,00	900,00	0,00	
01101.03.0162	VISITE FISCALI E COLLEGIALI	2024	1.000,00	0,00	1.000,00	600,00	0,00	0,00	400,00	60,00	0,00
		2025	1.000,00	0,00	1.000,00	0,00	0,00	0,00	1.000,00	0,00	
		2026	1.000,00	0,00	1.000,00	0,00	0,00	0,00	1.000,00	0,00	
01111.01.011501	RETRIB. PERSONALE URP	2024	163.000,00	0,00	163.000,00	12.886,04	0,00	12.886,04	150.113,96	7,91	100,00
		2025	163.000,00	0,00	163.000,00	0,00	0,00	0,00	163.000,00	0,00	
		2026	163.000,00	0,00	163.000,00	0,00	0,00	0,00	163.000,00	0,00	
01111.01.011502	ONERI A CARICO COMUNE URP	2024	46.000,00	0,00	46.000,00	4.626,08	0,00	4.626,08	41.373,92	10,06	100,00
		2025	46.000,00	0,00	46.000,00	0,00	0,00	0,00	46.000,00	0,00	
		2026	46.000,00	0,00	46.000,00	0,00	0,00	0,00	46.000,00	0,00	
01111.01.011503	LAVORO STRAORDINARIO URP	2024	1.500,00	0,00	1.500,00	525,67	0,00	525,67	974,33	35,05	100,00
		2025	1.500,00	0,00	1.500,00	0,00	0,00	0,00	1.500,00	0,00	
		2026	1.500,00	0,00	1.500,00	0,00	0,00	0,00	1.500,00	0,00	
01111.01.011507	SALARIO ACCESSORIO URP	2024	1.500,00	0,00	1.500,00	156,00	0,00	156,00	1.344,00	10,40	100,00
		2025	1.500,00	0,00	1.500,00	0,00	0,00	0,00	1.500,00	0,00	
		2026	1.500,00	0,00	1.500,00	0,00	0,00	0,00	1.500,00	0,00	
01111.01.0116	ARRETRATI CONTRATTI URP	2024	0,00	0,00	0,00	0,00	0,00	0,00	0,00	0,00	0,00
		2025	0,00	0,00	0,00	0,00	0,00	0,00	0,00	0,00	
		2026	0,00	0,00	0,00	0,00	0,00	0,00	0,00	0,00	

Codifica	Descrizione	Anno comp.	previsione (A)	variazioni (C - A)	asestato (C)	impegnato (D)	prenotato (F)	speso (G)	disponibilità (I=C-D-F)	% impegn. (E=D/C)	% speso (H=G/D)
	(RS) Responsabile di servizio (RP) Responsabile di procedimento										
01111.03.0493	SPESE PER MISSIONI E RIMBORSI SPESE VIAGGI	2024	1.500,00	0,00	1.500,00	425,00	0,00	15,00	1.075,00	28,33	3,53
		2025	1.500,00	0,00	1.500,00	0,00	0,00		1.500,00	0,00	
		2026	1.500,00	0,00	1.500,00	0,00	0,00		1.500,00	0,00	
01111.03.0506	REGOLARIZZAZIONE ECA INPS	2024	3.000,00	0,00	3.000,00	0,00	0,00	0,00	3.000,00	0,00	0,00
		2025	3.000,00	0,00	3.000,00	0,00	0,00		3.000,00	0,00	
		2026	3.000,00	0,00	3.000,00	0,00	0,00		3.000,00	0,00	
01111.04.0502	SPESE PER PERSONALE COMANDATO	2024	92.700,00	0,00	92.700,00	16.865,44	0,00	0,00	75.834,56	18,19	0,00
		2025	92.700,00	0,00	92.700,00	0,00	0,00		92.700,00	0,00	
		2026	92.700,00	0,00	92.700,00	0,00	0,00		92.700,00	0,00	
03011.01.056301	RETRIB. PERSONALE POLIZIA MUNICIPALE	2024	479.000,00	0,00	479.000,00	36.790,69	0,00	36.790,69	442.209,31	7,68	100,00
		2025	479.000,00	0,00	479.000,00	0,00	0,00		479.000,00	0,00	
		2026	479.000,00	0,00	479.000,00	0,00	0,00		479.000,00	0,00	
03011.01.056302	ONERI A CARICO COMUNE POLIZIA MUNICIPALE	2024	142.200,00	0,00	142.200,00	17.027,94	0,00	17.027,94	125.172,06	11,97	100,00
		2025	142.200,00	0,00	142.200,00	0,00	0,00		142.200,00	0,00	
		2026	142.200,00	0,00	142.200,00	0,00	0,00		142.200,00	0,00	
03011.01.056303	LAVORO STRAORDINARIO POLIZIA MUNICIPALE	2024	12.000,00	0,00	12.000,00	917,02	0,00	917,02	11.082,98	7,64	100,00
		2025	12.000,00	0,00	12.000,00	0,00	0,00		12.000,00	0,00	
		2026	12.000,00	0,00	12.000,00	0,00	0,00		12.000,00	0,00	
03011.01.056307	SALARIO ACCESSORIO POLIZIA MUNICIPALE	2024	42.000,00	0,00	42.000,00	434,03	0,00	0,00	41.565,97	1,03	0,00
		2025	42.000,00	0,00	42.000,00	0,00	0,00		42.000,00	0,00	
		2026	42.000,00	0,00	42.000,00	0,00	0,00		42.000,00	0,00	
03011.01.056403	PREVIDENZA COMPLEMENTARE P.M.	2024	25.000,00	0,00	25.000,00	0,00	0,00	0,00	25.000,00	0,00	0,00
		2025	25.000,00	0,00	25.000,00	0,00	0,00		25.000,00	0,00	
		2026	25.000,00	0,00	25.000,00	0,00	0,00		25.000,00	0,00	
03011.01.056404	PROGETTO PM LETT.C)	2024	11.700,00	0,00	11.700,00	0,00	0,00	0,00	11.700,00	0,00	0,00
		2025	11.700,00	0,00	11.700,00	0,00	0,00		11.700,00	0,00	
		2026	11.700,00	0,00	11.700,00	0,00	0,00		11.700,00	0,00	

Codifica	Descrizione	Anno comp.	previsione (A)	variazioni (C - A)	asestato (C)	impegnato (D)	prenotato (F)	speso (G)	disponibilità (I=C-D-F)	% impegn. (E=D/C)	% speso (H=G/D)
	(RS) Responsabile di servizio (RP) Responsabile di procedimento										
03011.01.056405	ONERI P.M.	2024	4.600,00	0,00	4.600,00	0,00	0,00	0,00	4.600,00	0,00	0,00
		2025	4.600,00	0,00	4.600,00	0,00	0,00	0,00	4.600,00	0,00	
		2026	4.600,00	0,00	4.600,00	0,00	0,00	0,00	4.600,00	0,00	
03011.01.0567	ARRETRATI CONTRATTO PM TEMPO DETERMINATI	2024	0,00	0,00	0,00	0,00	0,00	0,00	0,00	0,00	0,00
		2025	0,00	0,00	0,00	0,00	0,00	0,00	0,00	0,00	
		2026	0,00	0,00	0,00	0,00	0,00	0,00	0,00	0,00	
03011.01.0568	RETRIBUZIONE PERSONALE STRAORDINARIO	2024	0,00	0,00	0,00	0,00	0,00	0,00	0,00	0,00	0,00
		2025	0,00	0,00	0,00	0,00	0,00	0,00	0,00	0,00	
		2026	0,00	0,00	0,00	0,00	0,00	0,00	0,00	0,00	
03011.01.0569	ONERI PERSONALE TEMPO DETERMINATO	2024	0,00	0,00	0,00	0,00	0,00	0,00	0,00	0,00	0,00
		2025	0,00	0,00	0,00	0,00	0,00	0,00	0,00	0,00	
		2026	0,00	0,00	0,00	0,00	0,00	0,00	0,00	0,00	
03011.01.0570	LAVORO STRAORDINARIO PERSONALE PM A TEMPO DETERMINATO	2024	0,00	0,00	0,00	0,00	0,00	0,00	0,00	0,00	0,00
		2025	0,00	0,00	0,00	0,00	0,00	0,00	0,00	0,00	
		2026	0,00	0,00	0,00	0,00	0,00	0,00	0,00	0,00	
03011.01.0571	SALARIO ACCESSORIO PERSONALE PM A TEMPO DETERMINATO	2024	0,00	0,00	0,00	0,00	0,00	0,00	0,00	0,00	0,00
		2025	0,00	0,00	0,00	0,00	0,00	0,00	0,00	0,00	
		2026	0,00	0,00	0,00	0,00	0,00	0,00	0,00	0,00	
03011.02.0600	IRAP PERS POLIZIA MUNIC.	2024	39.900,00	0,00	39.900,00	3.223,21	0,00	3.223,21	36.676,79	8,08	100,00
		2025	39.900,00	0,00	39.900,00	0,00	0,00	0,00	39.900,00	0,00	
		2026	39.900,00	0,00	39.900,00	0,00	0,00	0,00	39.900,00	0,00	
03011.02.0602	IRAP ACCESSORIO CDS	2024	1.700,00	0,00	1.700,00	0,00	0,00	0,00	1.700,00	0,00	0,00
		2025	1.700,00	0,00	1.700,00	0,00	0,00	0,00	1.700,00	0,00	
		2026	1.700,00	0,00	1.700,00	0,00	0,00	0,00	1.700,00	0,00	
03011.02.0603	IRAP TEMPO DETERMINATO	2024	0,00	0,00	0,00	0,00	0,00	0,00	0,00	0,00	0,00
		2025	0,00	0,00	0,00	0,00	0,00	0,00	0,00	0,00	
		2026	0,00	0,00	0,00	0,00	0,00	0,00	0,00	0,00	

Codifica	Descrizione	Anno comp.	previsione (A)	variazioni (C - A)	asestato (C)	impegnato (D)	prenotato (F)	speso (G)	disponibilità (I=C-D-F)	% impegn. (E=D/C)	% speso (H=G/D)
	(RS) Responsabile di servizio (RP) Responsabile di procedimento										
04061.01.072001	RETRIB. PERSONALE SCUOLABUS	2024	84.500,00	0,00	84.500,00	5.803,05	0,00	5.803,05	78.696,95	6,87	100,00
		2025	84.500,00	0,00	84.500,00	0,00	0,00	0,00	84.500,00	0,00	
		2026	84.500,00	0,00	84.500,00	0,00	0,00	0,00	84.500,00	0,00	
04061.01.072002	ONERI A CARICO COMUNE PERS.SCUOLABUS	2024	26.500,00	0,00	26.500,00	2.620,67	0,00	2.620,67	23.879,33	9,89	100,00
		2025	26.500,00	0,00	26.500,00	0,00	0,00	0,00	26.500,00	0,00	
		2026	26.500,00	0,00	26.500,00	0,00	0,00	0,00	26.500,00	0,00	
04061.01.072003	LAVORO STRAORDINARIO PERS.SCUOLABUS	2024	5.000,00	0,00	5.000,00	0,00	0,00	0,00	5.000,00	0,00	0,00
		2025	5.000,00	0,00	5.000,00	0,00	0,00	0,00	5.000,00	0,00	
		2026	5.000,00	0,00	5.000,00	0,00	0,00	0,00	5.000,00	0,00	
04061.01.072007	SALARIO ACCESSORIO PERS.SCUOLABUS	2024	2.500,00	0,00	2.500,00	632,80	0,00	0,00	1.867,20	25,31	0,00
		2025	2.500,00	0,00	2.500,00	0,00	0,00	0,00	2.500,00	0,00	
		2026	2.500,00	0,00	2.500,00	0,00	0,00	0,00	2.500,00	0,00	
04061.01.076001	RETRIB. PERSONALE REFEZIONE	2024	22.800,00	0,00	22.800,00	1.768,29	0,00	1.768,29	21.031,71	7,76	100,00
		2025	22.800,00	0,00	22.800,00	0,00	0,00	0,00	22.800,00	0,00	
		2026	22.800,00	0,00	22.800,00	0,00	0,00	0,00	22.800,00	0,00	
04061.01.076002	ONERI A CARICO COMUNE PERS.REFEZIONE	2024	6.200,00	0,00	6.200,00	586,57	0,00	586,57	5.613,43	9,46	100,00
		2025	6.200,00	0,00	6.200,00	0,00	0,00	0,00	6.200,00	0,00	
		2026	6.200,00	0,00	6.200,00	0,00	0,00	0,00	6.200,00	0,00	
04061.01.076003	STRAORDINARIO PERS.REFEZIONE	2024	200,00	0,00	200,00	0,00	0,00	0,00	200,00	0,00	0,00
		2025	200,00	0,00	200,00	0,00	0,00	0,00	200,00	0,00	
		2026	200,00	0,00	200,00	0,00	0,00	0,00	200,00	0,00	
04061.01.080001	RETRIB. PERSONALE ASSIT.SCOLASTICA	2024	134.500,00	0,00	134.500,00	7.326,60	0,00	7.326,60	127.173,40	5,45	100,00
		2025	134.500,00	0,00	134.500,00	0,00	0,00	0,00	134.500,00	0,00	
		2026	134.500,00	0,00	134.500,00	0,00	0,00	0,00	134.500,00	0,00	
04061.01.080002	ONERI A CARICO COMUNE ASS.SCOLASTICA	2024	37.500,00	0,00	37.500,00	2.747,48	0,00	2.747,48	34.752,52	7,33	100,00
		2025	37.500,00	0,00	37.500,00	0,00	0,00	0,00	37.500,00	0,00	
		2026	37.500,00	0,00	37.500,00	0,00	0,00	0,00	37.500,00	0,00	

Codifica	Descrizione	Anno comp.	previsione (A)	variazioni (C - A)	asestato (C)	impegnato (D)	prenotato (F)	speso (G)	disponibilità (I=C-D-F)	% impegn. (E=D/C)	% speso (H=G/D)
	(RS) Responsabile di servizio (RP) Responsabile di procedimento										
04061.01.080003	LAVORO STRAORDINARIO ASSIST. SCOLASTICA	2024	1.400,00	0,00	1.400,00	0,00	0,00	0,00	1.400,00	0,00	0,00
		2025	1.400,00	0,00	1.400,00	0,00	0,00	0,00	1.400,00	0,00	
		2026	1.400,00	0,00	1.400,00	0,00	0,00	0,00	1.400,00	0,00	
04061.01.0802	ARRETRATI CONTRATTO SCUOLABUS	2024	0,00	0,00	0,00	0,00	0,00	0,00	0,00	0,00	0,00
		2025	0,00	0,00	0,00	0,00	0,00	0,00	0,00	0,00	
		2026	0,00	0,00	0,00	0,00	0,00	0,00	0,00	0,00	
04061.01.0803	ARRETRATI CONTRATTO REFEZIONE	2024	0,00	0,00	0,00	0,00	0,00	0,00	0,00	0,00	0,00
		2025	0,00	0,00	0,00	0,00	0,00	0,00	0,00	0,00	
		2026	0,00	0,00	0,00	0,00	0,00	0,00	0,00	0,00	
04061.02.0849	IRAP SVILUPPO EDUCATIVO	2024	11.800,00	0,00	11.800,00	628,74	0,00	628,74	11.171,26	5,33	100,00
		2025	11.800,00	0,00	11.800,00	0,00	0,00	0,00	11.800,00	0,00	
		2026	11.800,00	0,00	11.800,00	0,00	0,00	0,00	11.800,00	0,00	
04061.02.0850	IRAP UFFICIO PRODUZIONE PASTI	2024	2.000,00	0,00	2.000,00	0,00	0,00	0,00	2.000,00	0,00	0,00
		2025	2.000,00	0,00	2.000,00	0,00	0,00	0,00	2.000,00	0,00	
		2026	2.000,00	0,00	2.000,00	0,00	0,00	0,00	2.000,00	0,00	
05021.01.094001	RETRIB. PERSONALE CULTURA	2024	48.500,00	0,00	48.500,00	3.834,73	0,00	3.834,73	44.665,27	7,91	100,00
		2025	48.500,00	0,00	48.500,00	0,00	0,00	0,00	48.500,00	0,00	
		2026	48.500,00	0,00	48.500,00	0,00	0,00	0,00	48.500,00	0,00	
05021.01.094002	ONERI A CARICO COMUNE PERS.CULTURA	2024	14.500,00	0,00	14.500,00	1.389,78	0,00	1.389,78	13.110,22	9,59	100,00
		2025	14.500,00	0,00	14.500,00	0,00	0,00	0,00	14.500,00	0,00	
		2026	14.500,00	0,00	14.500,00	0,00	0,00	0,00	14.500,00	0,00	
05021.01.094003	LAVORO STRAORDINARIO PERS.CULTURA	2024	3.400,00	0,00	3.400,00	278,48	0,00	278,48	3.121,52	8,19	100,00
		2025	3.400,00	0,00	3.400,00	0,00	0,00	0,00	3.400,00	0,00	
		2026	3.400,00	0,00	3.400,00	0,00	0,00	0,00	3.400,00	0,00	
05021.01.0944	TRATTAMENTO ACCESSORIO PERSONALE COMANDATO	2024	0,00	0,00	0,00	0,00	0,00	0,00	0,00	0,00	0,00
		2025	0,00	0,00	0,00	0,00	0,00	0,00	0,00	0,00	
		2026	0,00	0,00	0,00	0,00	0,00	0,00	0,00	0,00	

Codifica	Descrizione (RS) Responsabile di servizio (RP) Responsabile di procedimento	Anno comp.	previsione (A)	variazioni (C - A)	asestato (C)	impegnato (D)	prenotato (F)	speso (G)	disponibilità (I=C-D-F)	% impegn. (E=D/C)	% speso (H=G/D)
05021.02.0960	IRAP PERS. CULTURA	2024	4.500,00	0,00	4.500,00	352,77	0,00	352,77	4.147,23	7,84	100,00
		2025	4.500,00	0,00	4.500,00	0,00	0,00		4.500,00	0,00	
		2026	4.500,00	0,00	4.500,00	0,00	0,00		4.500,00	0,00	
08011.01.1336	RETRIBUZIONE UNITA' DI PROGETTO RIQUALIFICAZIONE URB. RP: SERVIZI PERSONALE	2024	0,00	0,00	0,00	0,00	0,00	0,00	0,00	0,00	0,00
		2025	0,00	0,00	0,00	0,00	0,00	0,00	0,00	0,00	0,00
		2026	0,00	0,00	0,00	0,00	0,00	0,00	0,00	0,00	0,00
08011.01.1337	ONERI UNITA' DI PROGETTO RP: SERVIZI PERSONALE	2024	0,00	0,00	0,00	0,00	0,00	0,00	0,00	0,00	0,00
		2025	0,00	0,00	0,00	0,00	0,00	0,00	0,00	0,00	0,00
		2026	0,00	0,00	0,00	0,00	0,00	0,00	0,00	0,00	0,00
08011.01.1340	INCENTIVI CONDONO	2024	7.000,00	0,00	7.000,00	4.256,00	0,00	0,00	2.744,00	60,80	0,00
		2025	7.000,00	0,00	7.000,00	0,00	0,00		7.000,00	0,00	
		2026	7.000,00	0,00	7.000,00	0,00	0,00		7.000,00	0,00	
08011.02.1360	IRAP PERS. EDIL.PRIVATA	2024	8.500,00	0,00	8.500,00	541,37	0,00	541,37	7.958,63	6,37	100,00
		2025	8.500,00	0,00	8.500,00	0,00	0,00		8.500,00	0,00	
		2026	8.500,00	0,00	8.500,00	0,00	0,00		8.500,00	0,00	
08011.02.1361	IRAP UNITA' DI PROGETTO	2024	0,00	0,00	0,00	0,00	0,00	0,00	0,00	0,00	0,00
		2025	0,00	0,00	0,00	0,00	0,00	0,00	0,00	0,00	0,00
		2026	0,00	0,00	0,00	0,00	0,00	0,00	0,00	0,00	0,00
08021.01.133501	RETRIB. PERSONALE EDILIZIA PRIVATA	2024	93.000,00	0,00	93.000,00	6.301,77	0,00	6.301,77	86.698,23	6,78	100,00
		2025	93.000,00	0,00	93.000,00	0,00	0,00		93.000,00	0,00	
		2026	93.000,00	0,00	93.000,00	0,00	0,00		93.000,00	0,00	
08021.01.133502	ONERI A CARICO COMUNE EDILIZA PRIVATA	2024	27.000,00	0,00	27.000,00	2.291,14	0,00	2.291,14	24.708,86	8,49	100,00
		2025	27.000,00	0,00	27.000,00	0,00	0,00		27.000,00	0,00	
		2026	27.000,00	0,00	27.000,00	0,00	0,00		27.000,00	0,00	
08021.01.133503	LAVORO STRAORDINARIO EDILIZIA PRIVATA	2024	1.600,00	0,00	1.600,00	0,00	0,00	0,00	1.600,00	0,00	0,00
		2025	1.600,00	0,00	1.600,00	0,00	0,00		1.600,00	0,00	
		2026	1.600,00	0,00	1.600,00	0,00	0,00		1.600,00	0,00	

Codifica	Descrizione	Anno comp.	previsione (A)	variazioni (C - A)	asestato (C)	impegnato (D)	prenotato (F)	speso (G)	disponibilità (I=C-D-F)	% impegn. (E=D/C)	% speso (H=G/D)
	(RS) Responsabile di servizio (RP) Responsabile di procedimento										
08021.01.133507	SALARIO ACCESSORIO EDILIZIA PRIVATA	2024	2.500,00	0,00	2.500,00	1.500,00	0,00	0,00	1.000,00	60,00	0,00
		2025	2.500,00	0,00	2.500,00	0,00	0,00	0,00	2.500,00	0,00	
		2026	2.500,00	0,00	2.500,00	0,00	0,00	0,00	2.500,00	0,00	
08021.01.1336	ARRETRATI CONTRATO EDILIZIA PRIVATA	2024	0,00	0,00	0,00	0,00	0,00	0,00	0,00	0,00	0,00
		2025	0,00	0,00	0,00	0,00	0,00	0,00	0,00	0,00	
		2026	0,00	0,00	0,00	0,00	0,00	0,00	0,00	0,00	
08021.01.1337	RETRIBUZIONE PERSONALE PIANIFICAZIONE TERRITORIALE	2024	119.800,00	0,00	119.800,00	9.366,80	0,00	9.366,80	110.433,20	7,82	100,00
		2025	119.800,00	0,00	119.800,00	0,00	0,00	0,00	119.800,00	0,00	
		2026	119.800,00	0,00	119.800,00	0,00	0,00	0,00	119.800,00	0,00	
08021.01.1338	ONERI A CARICO COMUNE PIANIFICAZIONE TERRITORIALE	2024	33.500,00	0,00	33.500,00	3.174,37	0,00	3.174,37	30.325,63	9,48	100,00
		2025	33.500,00	0,00	33.500,00	0,00	0,00	0,00	33.500,00	0,00	
		2026	33.500,00	0,00	33.500,00	0,00	0,00	0,00	33.500,00	0,00	
08021.01.1339	LAVORO STAORDINARIO PIANIFICAZIONE TERRITORIALE	2024	1.500,00	0,00	1.500,00	1,49	0,00	1,49	1.498,51	0,10	100,00
		2025	1.500,00	0,00	1.500,00	0,00	0,00	0,00	1.500,00	0,00	
		2026	1.500,00	0,00	1.500,00	0,00	0,00	0,00	1.500,00	0,00	
08021.01.1340	SALARIO ACCESSORIO PIANIFICAZIONE TERRITORIALE	2024	1.950,00	0,00	1.950,00	356,00	0,00	0,00	1.594,00	18,26	0,00
		2025	1.950,00	0,00	1.950,00	0,00	0,00	0,00	1.950,00	0,00	
		2026	1.950,00	0,00	1.950,00	0,00	0,00	0,00	1.950,00	0,00	
08021.02.1201	IRAP PIANIFICAZIONE TERRITORIALE	2024	10.800,00	0,00	10.800,00	821,42	0,00	821,42	9.978,58	7,61	100,00
		2025	10.800,00	0,00	10.800,00	0,00	0,00	0,00	10.800,00	0,00	
		2026	10.800,00	0,00	10.800,00	0,00	0,00	0,00	10.800,00	0,00	
09021.01.153101	RETRIB.PERSONALE AMBIENTE	2024	88.500,00	0,00	88.500,00	6.883,49	0,00	6.883,49	81.616,51	7,78	100,00
		2025	88.500,00	0,00	88.500,00	0,00	0,00	0,00	88.500,00	0,00	
		2026	88.500,00	0,00	88.500,00	0,00	0,00	0,00	88.500,00	0,00	
09021.01.153102	ONERI A CARICO DEL COMUNE PERS. AMBIENTE	2024	25.500,00	0,00	25.500,00	2.511,57	0,00	2.511,57	22.988,43	9,85	100,00
		2025	25.500,00	0,00	25.500,00	0,00	0,00	0,00	25.500,00	0,00	
		2026	25.500,00	0,00	25.500,00	0,00	0,00	0,00	25.500,00	0,00	

Codifica	Descrizione	Anno comp.	previsione (A)	variazioni (C - A)	asestato (C)	impegnato (D)	prenotato (F)	speso (G)	disponibilità (I=C-D-F)	% impegn. (E=D/C)	% speso (H=G/D)
	(RS) Responsabile di servizio (RP) Responsabile di procedimento										
09021.01.153103	STRAORDINARIO PERS.AMBIENTE	2024	700,00	0,00	700,00	7,38	0,00	7,38	692,62	1,05	100,00
		2025	700,00	0,00	700,00	0,00	0,00	0,00	700,00	0,00	
		2026	700,00	0,00	700,00	0,00	0,00	0,00	700,00	0,00	
09021.01.1534	ARRETRATI CONTRATTO AMBIENTE	2024	0,00	0,00	0,00	0,00	0,00	0,00	0,00	0,00	0,00
		2025	0,00	0,00	0,00	0,00	0,00	0,00	0,00	0,00	
		2026	0,00	0,00	0,00	0,00	0,00	0,00	0,00	0,00	
09021.02.1561	IRAP PERS. AMBIENTE	2024	7.800,00	0,00	7.800,00	595,88	0,00	595,88	7.204,12	7,64	100,00
		2025	7.800,00	0,00	7.800,00	0,00	0,00	0,00	7.800,00	0,00	
		2026	7.800,00	0,00	7.800,00	0,00	0,00	0,00	7.800,00	0,00	
10051.01.117001	RETRIB. PERSONALE VIABILITA'	2024	95.500,00	0,00	95.500,00	7.470,39	0,00	7.470,39	88.029,61	7,82	100,00
		2025	95.500,00	0,00	95.500,00	0,00	0,00	0,00	95.500,00	0,00	
		2026	95.500,00	0,00	95.500,00	0,00	0,00	0,00	95.500,00	0,00	
10051.01.117002	ONERI A CARICO COMUNE PERS.VIABILITA'	2024	35.500,00	0,00	35.500,00	4.693,70	0,00	4.693,70	30.806,30	13,22	100,00
		2025	35.500,00	0,00	35.500,00	0,00	0,00	0,00	35.500,00	0,00	
		2026	35.500,00	0,00	35.500,00	0,00	0,00	0,00	35.500,00	0,00	
10051.01.117003	LAVORO STRAORDINARIO PERS.VIABILITA'	2024	2.000,00	0,00	2.000,00	58,02	0,00	58,02	1.941,98	2,90	100,00
		2025	2.000,00	0,00	2.000,00	0,00	0,00	0,00	2.000,00	0,00	
		2026	2.000,00	0,00	2.000,00	0,00	0,00	0,00	2.000,00	0,00	
10051.01.117007	SALARIO ACCESSORIO PERS,VIBILITA'	2024	7.500,00	0,00	7.500,00	2.196,48	0,00	0,00	5.303,52	29,29	0,00
		2025	7.500,00	0,00	7.500,00	0,00	0,00	0,00	7.500,00	0,00	
		2026	7.500,00	0,00	7.500,00	0,00	0,00	0,00	7.500,00	0,00	
10051.01.1173	RETRIBUZIONE LLPP	2024	174.000,00	0,00	174.000,00	11.899,02	0,00	11.899,02	162.100,98	6,84	100,00
		2025	174.000,00	0,00	174.000,00	0,00	0,00	0,00	174.000,00	0,00	
		2026	174.000,00	0,00	174.000,00	0,00	0,00	0,00	174.000,00	0,00	
10051.01.1174	ONERI LLPP	2024	48.200,00	0,00	48.200,00	4.373,94	0,00	4.373,94	43.826,06	9,07	100,00
		2025	48.200,00	0,00	48.200,00	0,00	0,00	0,00	48.200,00	0,00	
		2026	48.200,00	0,00	48.200,00	0,00	0,00	0,00	48.200,00	0,00	

Codifica	Descrizione	Anno comp.	previsione (A)	variazioni (C - A)	assestato (C)	impegnato (D)	prenotato (F)	speso (G)	disponibilità (I=C-D-F)	% impegn. (E=D/C)	% speso (H=G/D)
	(RS) Responsabile di servizio (RP) Responsabile di procedimento										
10051.01.1176	STRAORDINARIO LLPP	2024	2.500,00	0,00	2.500,00	176,15	0,00	176,15	2.323,85	7,05	100,00
		2025	2.500,00	0,00	2.500,00	0,00	0,00	0,00	2.500,00	0,00	
		2026	2.500,00	0,00	2.500,00	0,00	0,00	0,00	2.500,00	0,00	
10051.01.1177	SALARIO ACCESSORIO LLPP	2024	1.500,00	0,00	1.500,00	665,00	0,00	0,00	835,00	44,33	0,00
		2025	1.500,00	0,00	1.500,00	0,00	0,00	0,00	1.500,00	0,00	
		2026	1.500,00	0,00	1.500,00	0,00	0,00	0,00	1.500,00	0,00	
10051.02.1200	I.R.A.P. SU STIPENDI PERS.VIABILITA'	2024	7.200,00	0,00	7.200,00	534,11	0,00	534,11	6.665,89	7,42	100,00
		2025	7.200,00	0,00	7.200,00	0,00	0,00	0,00	7.200,00	0,00	
		2026	7.200,00	0,00	7.200,00	0,00	0,00	0,00	7.200,00	0,00	
10051.02.1201	IRAP LLPP	2024	15.500,00	0,00	15.500,00	1.042,67	0,00	1.042,67	14.457,33	6,73	100,00
		2025	15.500,00	0,00	15.500,00	0,00	0,00	0,00	15.500,00	0,00	
		2026	15.500,00	0,00	15.500,00	0,00	0,00	0,00	15.500,00	0,00	
12011.01.157001	RETRIB. PERSONALE NIDO	2024	77.200,00	0,00	77.200,00	8.967,66	0,00	8.967,66	68.232,34	11,62	100,00
		2025	77.200,00	0,00	77.200,00	0,00	0,00	0,00	77.200,00	0,00	
		2026	77.200,00	0,00	77.200,00	0,00	0,00	0,00	77.200,00	0,00	
12011.01.157002	ONERI A CARICO COMUNE PERS. NIDO	2024	23.000,00	0,00	23.000,00	3.626,13	0,00	3.626,13	19.373,87	15,77	100,00
		2025	23.000,00	0,00	23.000,00	0,00	0,00	0,00	23.000,00	0,00	
		2026	23.000,00	0,00	23.000,00	0,00	0,00	0,00	23.000,00	0,00	
12011.01.157003	STRAORDINARIO PERS.ASILO NIDO	2024	500,00	0,00	500,00	0,00	0,00	0,00	500,00	0,00	0,00
		2025	500,00	0,00	500,00	0,00	0,00	0,00	500,00	0,00	
		2026	500,00	0,00	500,00	0,00	0,00	0,00	500,00	0,00	
12011.01.157007	SALARIO ACCESSORIO ASILO NIDO	2024	2.500,00	0,00	2.500,00	1.009,20	0,00	0,00	1.490,80	40,37	0,00
		2025	2.500,00	0,00	2.500,00	0,00	0,00	0,00	2.500,00	0,00	
		2026	2.500,00	0,00	2.500,00	0,00	0,00	0,00	2.500,00	0,00	
12011.01.1572	ARRETRATI CONTRATTO ASILO NIDO	2024	0,00	0,00	0,00	0,00	0,00	0,00	0,00	0,00	0,00
		2025	0,00	0,00	0,00	0,00	0,00	0,00	0,00	0,00	
		2026	0,00	0,00	0,00	0,00	0,00	0,00	0,00	0,00	

Codifica	Descrizione	Anno comp.	previsione (A)	variazioni (C - A)	asestato (C)	impegnato (D)	prenotato (F)	speso (G)	disponibilità (I=C-D-F)	% impegn. (E=D/C)	% speso (H=G/D)
	(RS) Responsabile di servizio (RP) Responsabile di procedimento										
12071.01.167001	RETRIB. PERSONALE SERVIZI SOCIALE	2024	178.000,00	17.400,00	195.400,00	14.131,96	0,00	14.131,96	181.268,04	7,23	100,00
		2025	178.000,00	0,00	178.000,00	0,00	0,00	0,00	178.000,00	0,00	
		2026	178.000,00	0,00	178.000,00	0,00	0,00	0,00	178.000,00	0,00	
12071.01.167002	ONERI A CARICO COMUNE SERVIZI SOCIALI	2024	49.500,00	4.650,00	54.150,00	5.883,69	0,00	5.883,69	48.266,31	10,87	100,00
		2025	49.500,00	0,00	49.500,00	0,00	0,00	0,00	49.500,00	0,00	
		2026	49.500,00	0,00	49.500,00	0,00	0,00	0,00	49.500,00	0,00	
12071.01.167003	LAVORO STRAORDINARIO AREA SERV. ALLA PERSONA	2024	1.500,00	0,00	1.500,00	0,00	0,00	0,00	1.500,00	0,00	0,00
		2025	1.500,00	0,00	1.500,00	0,00	0,00	0,00	1.500,00	0,00	
		2026	1.500,00	0,00	1.500,00	0,00	0,00	0,00	1.500,00	0,00	
12071.01.167004	SALARIO ACCESSORIO	2024	5.000,00	0,00	5.000,00	0,00	0,00	0,00	5.000,00	0,00	0,00
		2025	5.000,00	0,00	5.000,00	0,00	0,00	0,00	5.000,00	0,00	
		2026	5.000,00	0,00	5.000,00	0,00	0,00	0,00	5.000,00	0,00	
12071.01.1674	ARRETRATI CONTRATTO SAAS	2024	0,00	0,00	0,00	0,00	0,00	0,00	0,00	0,00	0,00
		2025	0,00	0,00	0,00	0,00	0,00	0,00	0,00	0,00	
		2026	0,00	0,00	0,00	0,00	0,00	0,00	0,00	0,00	
12071.02.1800	IRAP PERS. SERVI SOCIALI	2024	15.500,00	1.590,00	17.090,00	1.219,26	0,00	1.219,26	15.870,74	7,13	100,00
		2025	15.500,00	0,00	15.500,00	0,00	0,00	0,00	15.500,00	0,00	
		2026	15.500,00	0,00	15.500,00	0,00	0,00	0,00	15.500,00	0,00	
14031.01.0006	ARRETRATI CONTRATTO MARKETING	2024	0,00	0,00	0,00	0,00	0,00	0,00	0,00	0,00	0,00
		2025	0,00	0,00	0,00	0,00	0,00	0,00	0,00	0,00	
		2026	0,00	0,00	0,00	0,00	0,00	0,00	0,00	0,00	
14041.01.199001	RETRIB. PERSONALE FARMACIA	2024	222.500,00	0,00	222.500,00	16.686,49	0,00	16.686,49	205.813,51	7,50	100,00
		2025	222.500,00	0,00	222.500,00	0,00	0,00	0,00	222.500,00	0,00	
		2026	222.500,00	0,00	222.500,00	0,00	0,00	0,00	222.500,00	0,00	
14041.01.199002	ONERI A CARICO COMUNE PERS.FARMACIA	2024	64.000,00	0,00	64.000,00	6.531,60	0,00	6.531,60	57.468,40	10,21	100,00
		2025	64.000,00	0,00	64.000,00	0,00	0,00	0,00	64.000,00	0,00	
		2026	64.000,00	0,00	64.000,00	0,00	0,00	0,00	64.000,00	0,00	

Codifica	Descrizione	Anno comp.	previsione (A)	variazioni (C - A)	asestato (C)	impegnato (D)	prenotato (F)	speso (G)	disponibilità (I=C-D-F)	% impegn. (E=D/C)	% speso (H=G/D)
	(RS) Responsabile di servizio (RP) Responsabile di procedimento										
14041.01.199003	LAVORO STRAORDINARIO PERS.FARMACIA	2024	1.500,00	0,00	1.500,00	0,00	0,00	0,00	1.500,00	0,00	0,00
		2025	1.500,00	0,00	1.500,00	0,00	0,00	0,00	1.500,00	0,00	
		2026	1.500,00	0,00	1.500,00	0,00	0,00	0,00	1.500,00	0,00	
14041.01.199007	SALARIO ACCESSORIO PERS.FARMACIA	2024	20.000,00	0,00	20.000,00	586,86	0,00	0,00	19.413,14	2,93	0,00
		2025	20.000,00	0,00	20.000,00	0,00	0,00	0,00	20.000,00	0,00	
		2026	20.000,00	0,00	20.000,00	0,00	0,00	0,00	20.000,00	0,00	
14041.01.199101	EMOLUMENTI PERS.STRAORDIN.FARMACIA	2024	26.200,00	0,00	26.200,00	2.020,54	0,00	2.020,54	24.179,46	7,71	100,00
		2025	26.200,00	0,00	26.200,00	0,00	0,00	0,00	26.200,00	0,00	
		2026	26.200,00	0,00	26.200,00	0,00	0,00	0,00	26.200,00	0,00	
14041.01.199102	ONERI PERS.FARMACIA	2024	7.000,00	0,00	7.000,00	809,89	0,00	809,89	6.190,11	11,57	100,00
		2025	7.000,00	0,00	7.000,00	0,00	0,00	0,00	7.000,00	0,00	
		2026	7.000,00	0,00	7.000,00	0,00	0,00	0,00	7.000,00	0,00	
14041.01.1995	ARRETRATI CONTRATTO FARMACIA TEMPO DETERMINATO	2024	0,00	0,00	0,00	0,00	0,00	0,00	0,00	0,00	0,00
		2025	0,00	0,00	0,00	0,00	0,00	0,00	0,00	0,00	
		2026	0,00	0,00	0,00	0,00	0,00	0,00	0,00	0,00	
14041.02.2010	IRAP PERS. FARMACIA	2024	0,00	0,00	0,00	0,00	0,00	0,00	0,00	0,00	0,00
		2025	0,00	0,00	0,00	0,00	0,00	0,00	0,00	0,00	
		2026	0,00	0,00	0,00	0,00	0,00	0,00	0,00	0,00	
20031.10.0409	FONDO RINNOVO CONTRATTO	2024	128.000,00	0,00	128.000,00	0,00	0,00	0,00	128.000,00	0,00	0,00
		2025	128.000,00	0,00	128.000,00	0,00	0,00	0,00	128.000,00	0,00	
		2026	128.000,00	0,00	128.000,00	0,00	0,00	0,00	128.000,00	0,00	

Codifica	Descrizione		Anno comp.	previsione (A)	variazioni (C - A)	asestato (C)	impegnato (D)	prenotato (F)	speso (G)	disponibilità (I=C-D-F)	% impegn. (E=D/C)	% speso (H=G/D)
	(RS) Responsabile di servizio	(RP) Responsabile di procedimento										
	Resp.: Servizio Attività Culturali			1.328.818,37	0,00	1.328.818,37	821.066,61	0,00	317,30	507.751,76	61,79	0,04
				1.314.818,37	0,00	1.314.818,37	102.075,44	0,00		1.212.742,93	7,76	
				1.313.818,37	0,00	1.313.818,37	0,00	0,00		1.313.818,37	0,00	
01011.03.1055	PARI OPPORTUNITA' (CAP.E 224)		2024	3.000,00	0,00	3.000,00	0,00	0,00	0,00	3.000,00	0,00	0,00
			2025	3.000,00	0,00	3.000,00	0,00	0,00		3.000,00	0,00	
			2026	3.000,00	0,00	3.000,00	0,00	0,00		3.000,00	0,00	
04071.04.0844	CONTRIBUTO ALLA SCUOLA SUPERIORE DI 1 GRADO PROGETTI EDUCATIVI		2024	0,00	0,00	0,00	0,00	0,00	0,00	0,00	0,00	0,00
			2025	0,00	0,00	0,00	0,00	0,00		0,00	0,00	
			2026	0,00	0,00	0,00	0,00	0,00		0,00	0,00	
05011.03.0001	CULTURA DELLA MOMORIA LOCALE		2024	0,00	0,00	0,00	0,00	0,00	0,00	0,00	0,00	0,00
			2025	0,00	0,00	0,00	0,00	0,00		0,00	0,00	
			2026	0,00	0,00	0,00	0,00	0,00		0,00	0,00	
05021.02.1000	I.R.A.P. COMPENSI A COLLAB. OCCASIONALI CULTURA		2024	500,00	0,00	500,00	0,00	0,00	0,00	500,00	0,00	0,00
			2025	500,00	0,00	500,00	0,00	0,00		500,00	0,00	
			2026	500,00	0,00	500,00	0,00	0,00		500,00	0,00	
05021.03.0859	BIBLIOTECA A.B.		2024	2.500,00	0,00	2.500,00	0,00	0,00	0,00	2.500,00	0,00	0,00
			2025	2.500,00	0,00	2.500,00	0,00	0,00		2.500,00	0,00	
			2026	2.500,00	0,00	2.500,00	0,00	0,00		2.500,00	0,00	
05021.03.0866	BIBLIOTECA P.S.		2024	125.000,00	0,00	125.000,00	120.233,92	0,00	0,00	4.766,08	96,19	0,00
			2025	125.000,00	0,00	125.000,00	90.175,44	0,00		34.824,56	72,14	
			2026	125.000,00	0,00	125.000,00	0,00	0,00		125.000,00	0,00	
05021.03.0911	ACQUISTO BENI PER BIBLIOTECA FONDI ART BONUS (cap E 557)		2024	1.000,00	0,00	1.000,00	0,00	0,00	0,00	1.000,00	0,00	0,00
			2025	1.000,00	0,00	1.000,00	0,00	0,00		1.000,00	0,00	
			2026	1.000,00	0,00	1.000,00	0,00	0,00		1.000,00	0,00	

Codifica	Descrizione	Anno comp.	previsione (A)	variazioni (C - A)	asestato (C)	impegnato (D)	prenotato (F)	speso (G)	disponibilità (I=C-D-F)	% impegn. (E=D/C)	% speso (H=G/D)
	(RS) Responsabile di servizio (RP) Responsabile di procedimento										
05021.03.091299	ARCHIVIO P.S.	2024	2.000,00	0,00	2.000,00	0,00	0,00	0,00	2.000,00	0,00	0,00
		2025	2.000,00	0,00	2.000,00	0,00	0,00	0,00	2.000,00	0,00	
		2026	1.000,00	0,00	1.000,00	0,00	0,00	0,00	1.000,00	0,00	
05021.03.0941	CO.CO.CO. CENTRO DOCUMENTAZIONE AUDIOVISIVA	2024	0,00	0,00	0,00	0,00	0,00	0,00	0,00	0,00	0,00
		2025	0,00	0,00	0,00	0,00	0,00	0,00	0,00	0,00	
		2026	0,00	0,00	0,00	0,00	0,00	0,00	0,00	0,00	
05021.03.0944	UFFICIO CULTURA A.B	2024	300,00	0,00	300,00	0,00	0,00	0,00	300,00	0,00	0,00
		2025	300,00	0,00	300,00	0,00	0,00	0,00	300,00	0,00	
		2026	300,00	0,00	300,00	0,00	0,00	0,00	300,00	0,00	
05021.03.0947	CENTRO DOCUMENTAZIONE AUDIOVISIVA	2024	0,00	0,00	0,00	0,00	0,00	0,00	0,00	0,00	0,00
		2025	0,00	0,00	0,00	0,00	0,00	0,00	0,00	0,00	
		2026	0,00	0,00	0,00	0,00	0,00	0,00	0,00	0,00	
05021.03.0948	ATTIVITÀ CULTURALI P.S.	2024	915,00	1.500,00	2.415,00	2.310,00	0,00	0,00	105,00	95,65	0,00
		2025	915,00	0,00	915,00	0,00	0,00	0,00	915,00	0,00	
		2026	915,00	0,00	915,00	0,00	0,00	0,00	915,00	0,00	
05021.03.0950	UFFICIO CULTURA P.S.	2024	500,00	0,00	500,00	443,19	0,00	0,00	56,81	88,64	0,00
		2025	500,00	0,00	500,00	0,00	0,00	0,00	500,00	0,00	
		2026	500,00	0,00	500,00	0,00	0,00	0,00	500,00	0,00	
05021.03.095401	SPESE PER POLITICHE IMMIGRAZIONE	2024	400,00	0,00	400,00	0,00	0,00	0,00	400,00	0,00	0,00
		2025	400,00	0,00	400,00	0,00	0,00	0,00	400,00	0,00	
		2026	400,00	0,00	400,00	0,00	0,00	0,00	400,00	0,00	
05021.03.095402	ATTIVITÀ DI EDUCAZIONE INTERCULTURALE	2024	400,00	0,00	400,00	0,00	0,00	0,00	400,00	0,00	0,00
		2025	400,00	0,00	400,00	0,00	0,00	0,00	400,00	0,00	
		2026	400,00	0,00	400,00	0,00	0,00	0,00	400,00	0,00	
05021.03.0957	SCUOLA DI MUSICA P.S. (cap E 290)	2024	17.850,00	0,00	17.850,00	17.850,00	0,00	0,00	0,00	100,00	0,00
		2025	17.850,00	0,00	17.850,00	11.900,00	0,00	0,00	5.950,00	66,67	
		2026	17.850,00	0,00	17.850,00	0,00	0,00	0,00	17.850,00	0,00	

Codifica	Descrizione	Anno comp.	previsione (A)	variazioni (C - A)	asestato (C)	impegnato (D)	prenotato (F)	speso (G)	disponibilità (I=C-D-F)	% impegn. (E=D/C)	% speso (H=G/D)
	(RS) Responsabile di servizio (RP) Responsabile di procedimento										
05021.03.0959	"SPESE PER MOSTRE, MANIFES TAZIONI"	2024	800,00	0,00	800,00	418,00	0,00	0,00	382,00	52,25	0,00
		2025	800,00	0,00	800,00	0,00	0,00	0,00	800,00	0,00	
		2026	800,00	0,00	800,00	0,00	0,00	0,00	800,00	0,00	
05021.03.0968	PROMOZIONE LETTURA	2024	400,00	0,00	400,00	0,00	0,00	0,00	400,00	0,00	0,00
		2025	400,00	0,00	400,00	0,00	0,00	0,00	400,00	0,00	
		2026	400,00	0,00	400,00	0,00	0,00	0,00	400,00	0,00	
05021.03.0971	INTERVENTI PER LA PROMOZIONE DI UNA CULTURA DI PACE	2024	250,00	0,00	250,00	0,00	0,00	0,00	250,00	0,00	0,00
		2025	250,00	0,00	250,00	0,00	0,00	0,00	250,00	0,00	
		2026	250,00	0,00	250,00	0,00	0,00	0,00	250,00	0,00	
05021.03.0993	UTILIZZO BENI DI TERZI PER DIPARTIMENTO CULTURA	2024	500,00	0,00	500,00	0,00	0,00	0,00	500,00	0,00	0,00
		2025	500,00	0,00	500,00	0,00	0,00	0,00	500,00	0,00	
		2026	500,00	0,00	500,00	0,00	0,00	0,00	500,00	0,00	
05021.03.1022	ATTIVITA' CULTURALI SPONSORIZZATE (cap E 558)	2024	10.000,00	0,00	10.000,00	0,00	0,00	0,00	10.000,00	0,00	0,00
		2025	10.000,00	0,00	10.000,00	0,00	0,00	0,00	10.000,00	0,00	
		2026	10.000,00	0,00	10.000,00	0,00	0,00	0,00	10.000,00	0,00	
05021.03.1023	BIBLIOTECA SPESE FUNZIONAMENTO A.B.	2024	200,00	0,00	200,00	0,00	0,00	0,00	200,00	0,00	0,00
		2025	200,00	0,00	200,00	0,00	0,00	0,00	200,00	0,00	
		2026	200,00	0,00	200,00	0,00	0,00	0,00	200,00	0,00	
05021.03.1024	BIBLIOTECA SPESE FUNZIONAMENTO P.S.	2024	1.000,00	0,00	1.000,00	0,00	0,00	0,00	1.000,00	0,00	0,00
		2025	1.000,00	0,00	1.000,00	0,00	0,00	0,00	1.000,00	0,00	
		2026	1.000,00	0,00	1.000,00	0,00	0,00	0,00	1.000,00	0,00	
05021.03.1025	ATTIVITA' CULTURALI FINANZIATE DA ISTITUZIONI/FONDAZIONI (cap E 0001)	2024	15.000,00	0,00	15.000,00	0,00	0,00	0,00	15.000,00	0,00	0,00
		2025	15.000,00	0,00	15.000,00	0,00	0,00	0,00	15.000,00	0,00	
		2026	15.000,00	0,00	15.000,00	0,00	0,00	0,00	15.000,00	0,00	
05021.03.1026	ATTIVITA' BIBLIOTECA SDIMM (cap E 249)	2024	2.000,00	0,00	2.000,00	0,00	0,00	0,00	2.000,00	0,00	0,00
		2025	2.000,00	0,00	2.000,00	0,00	0,00	0,00	2.000,00	0,00	
		2026	2.000,00	0,00	2.000,00	0,00	0,00	0,00	2.000,00	0,00	

Codifica	Descrizione	Anno comp.	previsione (A)	variazioni (C - A)	asestato (C)	impegnato (D)	prenotato (F)	speso (G)	disponibilità (I=C-D-F)	% impegn. (E=D/C)	% speso (H=G/D)
	(RS) Responsabile di servizio (RP) Responsabile di procedimento										
05021.03.1027	BIBLIOTECA - ABBONAMENTO A RIVISTE	2024	400,00	0,00	400,00	0,00	0,00	0,00	400,00	0,00	0,00
		2025	400,00	0,00	400,00	0,00	0,00	0,00	400,00	0,00	
		2026	400,00	0,00	400,00	0,00	0,00	0,00	400,00	0,00	
05021.03.1028	ACQUISTO LIBRI CON FONDI MERCATINO (cap E 555)	2024	500,00	0,00	500,00	0,00	0,00	0,00	500,00	0,00	0,00
		2025	500,00	0,00	500,00	0,00	0,00	0,00	500,00	0,00	
		2026	500,00	0,00	500,00	0,00	0,00	0,00	500,00	0,00	
05021.03.1030	FONDI DA VENDITA CATALOGHI (cap E 767)	2024	1.500,00	-1.500,00	0,00	0,00	0,00	0,00	0,00	0,00	0,00
		2025	1.500,00	0,00	1.500,00	0,00	0,00	0,00	1.500,00	0,00	
		2026	1.500,00	0,00	1.500,00	0,00	0,00	0,00	1.500,00	0,00	
05021.03.1032	IINTERVENTI PER LA PROMOZIONE DI UNA CULTURA DI PACE. FONDI DA PRIVATI (cap E 494)	2024	1.000,00	0,00	1.000,00	0,00	0,00	0,00	1.000,00	0,00	0,00
		2025	1.000,00	0,00	1.000,00	0,00	0,00	0,00	1.000,00	0,00	
		2026	1.000,00	0,00	1.000,00	0,00	0,00	0,00	1.000,00	0,00	
05021.03.1035	BIBLIOTECA ABBONAMENTI A QUOTIDIANI	2024	2.000,00	0,00	2.000,00	1.317,30	0,00	317,30	682,70	65,86	24,09
		2025	2.000,00	0,00	2.000,00	0,00	0,00	0,00	2.000,00	0,00	
		2026	2.000,00	0,00	2.000,00	0,00	0,00	0,00	2.000,00	0,00	
05021.03.1036	PROGETTO DISCRIMINAZIONI	2024	0,00	0,00	0,00	0,00	0,00	0,00	0,00	0,00	0,00
		2025	0,00	0,00	0,00	0,00	0,00	0,00	0,00	0,00	
		2026	0,00	0,00	0,00	0,00	0,00	0,00	0,00	0,00	
05021.03.1037	SIAE SCUOLA DI MUSICA COMUNALE	2024	500,00	0,00	500,00	0,00	0,00	0,00	500,00	0,00	0,00
		2025	500,00	0,00	500,00	0,00	0,00	0,00	500,00	0,00	
		2026	500,00	0,00	500,00	0,00	0,00	0,00	500,00	0,00	
05021.03.1038	ACCOGLIENZA BAMBINI SAHARAWI	2024	1.000,00	0,00	1.000,00	0,00	0,00	0,00	1.000,00	0,00	0,00
		2025	1.000,00	0,00	1.000,00	0,00	0,00	0,00	1.000,00	0,00	
		2026	1.000,00	0,00	1.000,00	0,00	0,00	0,00	1.000,00	0,00	
05021.03.1043	MANUTENZIONE FONTANELLO BIBLIOTECA	2024	1.600,00	0,00	1.600,00	0,00	0,00	0,00	1.600,00	0,00	0,00
		2025	1.600,00	0,00	1.600,00	0,00	0,00	0,00	1.600,00	0,00	
		2026	1.600,00	0,00	1.600,00	0,00	0,00	0,00	1.600,00	0,00	

Codifica	Descrizione	Anno comp.	previsione (A)	variazioni (C - A)	asestato (C)	impegnato (D)	prenotato (F)	speso (G)	disponibilità (I=C-D-F)	% impegn. (E=D/C)	% speso (H=G/D)
	(RS) Responsabile di servizio (RP) Responsabile di procedimento										
05021.03.1044	APRITI CIELO	2024	13.680,00	0,00	13.680,00	0,00	0,00	0,00	13.680,00	0,00	0,00
		2025	6.680,00	0,00	6.680,00	0,00	0,00	0,00	6.680,00	0,00	
		2026	6.680,00	0,00	6.680,00	0,00	0,00	0,00	6.680,00	0,00	
05021.03.1046	ACQUISTO LIBRI DL 34/2020 (cap. E 224)	2024	10.000,00	0,00	10.000,00	0,00	0,00	0,00	10.000,00	0,00	0,00
		2025	10.000,00	0,00	10.000,00	0,00	0,00	0,00	10.000,00	0,00	
		2026	10.000,00	0,00	10.000,00	0,00	0,00	0,00	10.000,00	0,00	
05021.03.1049	PONTASSIEVE IN ARTE (cap E 1280)	2024	0,00	0,00	0,00	0,00	0,00	0,00	0,00	0,00	0,00
		2025	0,00	0,00	0,00	0,00	0,00	0,00	0,00	0,00	
		2026	0,00	0,00	0,00	0,00	0,00	0,00	0,00	0,00	
05021.03.1050	SUPPORTO LOGISTICO EVENTI	2024	4.000,00	0,00	4.000,00	0,00	0,00	0,00	4.000,00	0,00	0,00
		2025	0,00	0,00	0,00	0,00	0,00	0,00	0,00	0,00	
		2026	0,00	0,00	0,00	0,00	0,00	0,00	0,00	0,00	
05021.03.1051	PROGETTO DIDATTICO CULTURALE SULLA MEMORIA (CAP E 1288)	2024	0,00	0,00	0,00	0,00	0,00	0,00	0,00	0,00	0,00
		2025	0,00	0,00	0,00	0,00	0,00	0,00	0,00	0,00	
		2026	0,00	0,00	0,00	0,00	0,00	0,00	0,00	0,00	
05021.03.1052	INTERVENTI IN MATERIA DI SVILUPPO SOSTENIBILE CULTURA E TURISMO (cap.E 1289)	2024	0,00	0,00	0,00	0,00	0,00	0,00	0,00	0,00	0,00
		2025	0,00	0,00	0,00	0,00	0,00	0,00	0,00	0,00	
		2026	0,00	0,00	0,00	0,00	0,00	0,00	0,00	0,00	
05021.04.0998	TRASFERIMENTI A UNIONE ATTIVITA' CULTURALI	2024	0,00	0,00	0,00	0,00	0,00	0,00	0,00	0,00	0,00
		2025	0,00	0,00	0,00	0,00	0,00	0,00	0,00	0,00	
		2026	0,00	0,00	0,00	0,00	0,00	0,00	0,00	0,00	
05021.04.0999	UNIVERSITA' DELL'ETA' LIBERA	2024	1.000,00	0,00	1.000,00	0,00	0,00	0,00	1.000,00	0,00	0,00
		2025	1.000,00	0,00	1.000,00	0,00	0,00	0,00	1.000,00	0,00	
		2026	1.000,00	0,00	1.000,00	0,00	0,00	0,00	1.000,00	0,00	
05021.04.1000	TRASF: A COMUNE REGGELLO EVENTI CULTURALI	2024	0,00	0,00	0,00	0,00	0,00	0,00	0,00	0,00	0,00
		2025	0,00	0,00	0,00	0,00	0,00	0,00	0,00	0,00	
		2026	0,00	0,00	0,00	0,00	0,00	0,00	0,00	0,00	

Codifica	Descrizione	Anno comp.	previsione (A)	variazioni (C - A)	asestato (C)	impegnato (D)	prenotato (F)	speso (G)	disponibilità (I=C-D-F)	% impeg. (E=D/C)	% speso (H=G/D)
	(RS) Responsabile di servizio (RP) Responsabile di procedimento										
05022.02.2633	ACQUISTO ARREDI BIBLIOTECA	2024	8.000,00	0,00	8.000,00	0,00	0,00	0,00	8.000,00	0,00	0,00
		2025	5.000,00	0,00	5.000,00	0,00	0,00	0,00	5.000,00	0,00	
		2026	5.000,00	0,00	5.000,00	0,00	0,00	0,00	5.000,00	0,00	
12011.02.1801	IRAP CO.CO.CO. CENTRO INTERCULTURALE	2024	0,00	0,00	0,00	0,00	0,00	0,00	0,00	0,00	0,00
		2025	0,00	0,00	0,00	0,00	0,00	0,00	0,00	0,00	
		2026	0,00	0,00	0,00	0,00	0,00	0,00	0,00	0,00	
12041.03.175502	CULTURA CONTEMPORANEA (CAP. 267/E E 235/15)	2024	12.500,00	0,00	12.500,00	0,00	0,00	0,00	12.500,00	0,00	0,00
		2025	12.500,00	0,00	12.500,00	0,00	0,00	0,00	12.500,00	0,00	
		2026	12.500,00	0,00	12.500,00	0,00	0,00	0,00	12.500,00	0,00	
12041.03.1758	CULTURA CONTEMPORANEA (CAP E 273)	2024	6.000,00	0,00	6.000,00	0,00	0,00	0,00	6.000,00	0,00	0,00
		2025	6.000,00	0,00	6.000,00	0,00	0,00	0,00	6.000,00	0,00	
		2026	6.000,00	0,00	6.000,00	0,00	0,00	0,00	6.000,00	0,00	
12041.03.1759	PRESTAZIONI DI SERVIZI PER CENTRO INTERCULTURALE	2024	0,00	0,00	0,00	0,00	0,00	0,00	0,00	0,00	0,00
		2025	0,00	0,00	0,00	0,00	0,00	0,00	0,00	0,00	
		2026	0,00	0,00	0,00	0,00	0,00	0,00	0,00	0,00	
12041.03.1801	Progetto S.P.R.A.R. (cap E 209)	2024	934.623,37	0,00	934.623,37	550.244,20	0,00	0,00	384.379,17	58,87	0,00
		2025	934.623,37	0,00	934.623,37	0,00	0,00	0,00	934.623,37	0,00	
		2026	934.623,37	0,00	934.623,37	0,00	0,00	0,00	934.623,37	0,00	
12041.03.1802	SISTEMA S.P.R.A.R. FONDI PROPRI	2024	0,00	0,00	0,00	0,00	0,00	0,00	0,00	0,00	0,00
		2025	0,00	0,00	0,00	0,00	0,00	0,00	0,00	0,00	
		2026	0,00	0,00	0,00	0,00	0,00	0,00	0,00	0,00	
12041.03.1803	POLITICHE MIGRATORIE P.S. (cap E. 243)	2024	135.000,00	0,00	135.000,00	128.250,00	0,00	0,00	6.750,00	95,00	0,00
		2025	135.000,00	0,00	135.000,00	0,00	0,00	0,00	135.000,00	0,00	
		2026	135.000,00	0,00	135.000,00	0,00	0,00	0,00	135.000,00	0,00	
12041.03.1806	INTERVENTI COOPERAZIONE INTERNAZIONALE (cap E 1273)	2024	11.000,00	0,00	11.000,00	0,00	0,00	0,00	11.000,00	0,00	0,00
		2025	11.000,00	0,00	11.000,00	0,00	0,00	0,00	11.000,00	0,00	
		2026	11.000,00	0,00	11.000,00	0,00	0,00	0,00	11.000,00	0,00	

Codifica	Descrizione		Anno comp.	previsione (A)	variazioni (C - A)	asestato (C)	impegnato (D)	prenotato (F)	speso (G)	disponibilità (I=C-D-F)	% impegn. (E=D/C)	% speso (H=G/D)
	(RS) Responsabile di servizio	(RP) Responsabile di procedimento										
	Resp.: Servizio CED			21.200,00	0,00	21.200,00	0,00	0,00	0,00	21.200,00	0,00	0,00
				21.200,00	0,00	21.200,00	0,00	0,00		21.200,00	0,00	
				21.200,00	0,00	21.200,00	0,00	0,00		21.200,00	0,00	
01081.03.016904	SPESE PER COLLEGAMENTO (INTERNET) RETE INFORM.		2024	21.200,00	0,00	21.200,00	0,00	0,00	0,00	21.200,00	0,00	0,00
			2025	21.200,00	0,00	21.200,00	0,00	0,00		21.200,00	0,00	
			2026	21.200,00	0,00	21.200,00	0,00	0,00		21.200,00	0,00	

Codifica	Descrizione		Anno comp.	previsione (A)	variazioni (C - A)	asestato (C)	impegnato (D)	prenotato (F)	speso (G)	disponibilità (I=C-D-F)	% impegn. (E=D/C)	% speso (H=G/D)
	(RS) Responsabile di servizio	(RP) Responsabile di procedimento										
	Resp.: Servizio CRED			38.500,00	0,00	38.500,00	10.378,80	0,00	0,00	28.121,20	26,96	0,00
				35.500,00	0,00	35.500,00	0,00	0,00		35.500,00	0,00	
				35.500,00	0,00	35.500,00	0,00	0,00		35.500,00	0,00	
01011.04.0046	RAGAZZI 100 E LODE		2024	4.500,00	0,00	4.500,00	0,00	0,00	0,00	4.500,00	0,00	0,00
			2025	4.500,00	0,00	4.500,00	0,00	0,00		4.500,00	0,00	
			2026	4.500,00	0,00	4.500,00	0,00	0,00		4.500,00	0,00	
04071.03.0826	ATTIVITÀ DI P.O.F. - PRESTAZIONI DI SERVIZI		2024	16.000,00	0,00	16.000,00	10.378,80	0,00	0,00	5.621,20	64,87	0,00
			2025	16.000,00	0,00	16.000,00	0,00	0,00		16.000,00	0,00	
			2026	16.000,00	0,00	16.000,00	0,00	0,00		16.000,00	0,00	
06011.04.1108	TRASF. A COMUNITÀ MONTANA PER ATTIVITÀ PIA		2024	15.000,00	0,00	15.000,00	0,00	0,00	0,00	15.000,00	0,00	0,00
			2025	15.000,00	0,00	15.000,00	0,00	0,00		15.000,00	0,00	
			2026	15.000,00	0,00	15.000,00	0,00	0,00		15.000,00	0,00	
06021.03.0001	SETTIMANA EUROPEA		2024	3.000,00	0,00	3.000,00	0,00	0,00	0,00	3.000,00	0,00	0,00
			2025	0,00	0,00	0,00	0,00	0,00		0,00	0,00	
			2026	0,00	0,00	0,00	0,00	0,00		0,00	0,00	
06021.03.0004	POLITICHE GIOVANILI		2024	0,00	0,00	0,00	0,00	0,00	0,00	0,00	0,00	0,00
			2025	0,00	0,00	0,00	0,00	0,00		0,00	0,00	
			2026	0,00	0,00	0,00	0,00	0,00		0,00	0,00	
06021.03.0005	CONSULTA GIOVANILE		2024	0,00	0,00	0,00	0,00	0,00	0,00	0,00	0,00	0,00
			2025	0,00	0,00	0,00	0,00	0,00		0,00	0,00	
			2026	0,00	0,00	0,00	0,00	0,00		0,00	0,00	

Codifica	Descrizione (RS) Responsabile di servizio (RP) Responsabile di procedimento	Anno comp.	previsione (A)	variazioni (C - A)	asestato (C)	impegnato (D)	prenotato (F)	speso (G)	disponibilità (I=C-D-F)	% impegn. (E=D/C)	% speso (H=G/D)
	Resp.: Servizio Comunicazione e URP		31.650,00	0,00	31.650,00	20.976,93	0,00	459,73	10.673,07	66,28	2,19
			31.650,00	0,00	31.650,00	20.318,00	0,00		11.332,00	64,20	
			31.650,00	0,00	31.650,00	0,00	0,00		31.650,00	0,00	
01011.03.003803	ALTRE PRESTAZIONI	2024	5.000,00	0,00	5.000,00	0,00	0,00	0,00	5.000,00	0,00	0,00
		2025	5.000,00	0,00	5.000,00	0,00	0,00		5.000,00	0,00	
		2026	5.000,00	0,00	5.000,00	0,00	0,00		5.000,00	0,00	
01011.03.1022	ACQUISTO BENI E ATTREZZATURE COMUNICAZIONE E URP	2024	500,00	0,00	500,00	0,00	0,00	0,00	500,00	0,00	0,00
		2025	500,00	0,00	500,00	0,00	0,00		500,00	0,00	
		2026	500,00	0,00	500,00	0,00	0,00		500,00	0,00	
01011.03.1059	PAGAMENTO QUOTA ISCRIZIONE ORDINE GIORNALISTI DIPENDENTE	2024	150,00	0,00	150,00	0,00	0,00	0,00	150,00	0,00	0,00
		2025	150,00	0,00	150,00	0,00	0,00		150,00	0,00	
		2026	150,00	0,00	150,00	0,00	0,00		150,00	0,00	
01111.03.0479	ACQUISTO BENI PER CENTRO STAMPA	2024	1.000,00	0,00	1.000,00	0,00	0,00	0,00	1.000,00	0,00	0,00
		2025	1.000,00	0,00	1.000,00	0,00	0,00		1.000,00	0,00	
		2026	1.000,00	0,00	1.000,00	0,00	0,00		1.000,00	0,00	
01111.03.0499	NOLEGGIO MACCHINA MULTIFUNZIONE PER CENTRO STAMPA	2024	2.500,00	0,00	2.500,00	1.976,93	0,00	459,73	523,07	79,08	23,25
		2025	2.500,00	0,00	2.500,00	1.318,00	0,00		1.182,00	52,72	
		2026	2.500,00	0,00	2.500,00	0,00	0,00		2.500,00	0,00	
01111.03.0504	SPESE POSTALI	2024	20.000,00	0,00	20.000,00	19.000,00	0,00	0,00	1.000,00	95,00	0,00
		2025	20.000,00	0,00	20.000,00	19.000,00	0,00		1.000,00	95,00	
		2026	20.000,00	0,00	20.000,00	0,00	0,00		20.000,00	0,00	
01111.03.0507	SERVIZIO SCARTO ARCHIVIO COMUNALE	2024	2.500,00	0,00	2.500,00	0,00	0,00	0,00	2.500,00	0,00	0,00
		2025	2.500,00	0,00	2.500,00	0,00	0,00		2.500,00	0,00	
		2026	2.500,00	0,00	2.500,00	0,00	0,00		2.500,00	0,00	

Codifica	Descrizione	Anno comp.	previsione (A)	variazioni (C - A)	asestato (C)	impegnato (D)	prenotato (F)	speso (G)	disponibilità (I=C-D-F)	% impegn. (E=D/C)	% speso (H=G/D)
	(RS) Responsabile di servizio (RP) Responsabile di procedimento										
	Resp.: Servizio Demografici		155.518,00	0,00	155.518,00	1.282,69	0,00	77,05	154.235,31	0,83	6,01
			151.518,00	0,00	151.518,00	0,00	0,00		151.518,00	0,00	
			77.518,00	0,00	77.518,00	0,00	0,00		77.518,00	0,00	
01071.01.0431	STRAORDINARIO AL PERSONALE PER CONSULTAZIONI ELETTORALI A CARICO ALTRI ENTI	2024	15.000,00	0,00	15.000,00	0,00	0,00	0,00	15.000,00	0,00	0,00
		2025	27.000,00	0,00	27.000,00	0,00	0,00		27.000,00	0,00	
		2026	0,00	0,00	0,00	0,00	0,00		0,00	0,00	
01071.01.0433	PERSONALE A TEMPO DETERMINATO PER ELEZIONI A CARICO ALTRI ENTI	2024	3.000,00	0,00	3.000,00	0,00	0,00	0,00	3.000,00	0,00	0,00
		2025	5.000,00	0,00	5.000,00	0,00	0,00		5.000,00	0,00	
		2026	0,00	0,00	0,00	0,00	0,00		0,00	0,00	
01071.01.0435	PERSONALE A TEMPO DETERMINATO PER ELEZIONI COMUNALI	2024	3.000,00	0,00	3.000,00	0,00	0,00	0,00	3.000,00	0,00	0,00
		2025	0,00	0,00	0,00	0,00	0,00		0,00	0,00	
		2026	0,00	0,00	0,00	0,00	0,00		0,00	0,00	
01071.01.0436	STRAORDINARIO AL PERSONALE PER ELEZIONI COMUNALI	2024	15.000,00	0,00	15.000,00	0,00	0,00	0,00	15.000,00	0,00	0,00
		2025	0,00	0,00	0,00	0,00	0,00		0,00	0,00	
		2026	0,00	0,00	0,00	0,00	0,00		0,00	0,00	
01071.03.0436	SPESE PER UFFICI DEMOGRAFICI	2024	3.000,00	0,00	3.000,00	394,06	0,00	0,00	2.605,94	13,13	0,00
		2025	3.000,00	0,00	3.000,00	0,00	0,00		3.000,00	0,00	
		2026	3.000,00	0,00	3.000,00	0,00	0,00		3.000,00	0,00	
01071.03.0437	ELEZIONI A.B. A CARICO ALTRI ENTI	2024	5.000,00	0,00	5.000,00	0,00	0,00	0,00	5.000,00	0,00	0,00
		2025	10.000,00	0,00	10.000,00	0,00	0,00		10.000,00	0,00	
		2026	0,00	0,00	0,00	0,00	0,00		0,00	0,00	
01071.03.0438	SPESE PER MATRIMONI (PARTE CAP.E 416)	2024	600,00	0,00	600,00	394,06	0,00	0,00	205,94	65,68	0,00
		2025	600,00	0,00	600,00	0,00	0,00		600,00	0,00	
		2026	600,00	0,00	600,00	0,00	0,00		600,00	0,00	

Codifica	Descrizione	Anno comp.	previsione (A)	variazioni (C - A)	asestato (C)	impegnato (D)	prenotato (F)	speso (G)	disponibilità (I=C-D-F)	% impegn. (E=D/C)	% speso (H=G/D)
	(RS) Responsabile di servizio (RP) Responsabile di procedimento										
01071.03.0439	SPESE PER FUNZIONAM. SEC (PARTE CAP. E. 325)	2024	2.500,00	0,00	2.500,00	0,00	0,00	0,00	2.500,00	0,00	0,00
		2025	2.500,00	0,00	2.500,00	0,00	0,00	0,00	2.500,00	0,00	
		2026	2.500,00	0,00	2.500,00	0,00	0,00	0,00	2.500,00	0,00	
01071.03.0440	SPESE PER C.E.C. E COM.GIU DICI POPOLARI	2024	500,00	0,00	500,00	0,00	0,00	0,00	500,00	0,00	0,00
		2025	500,00	0,00	500,00	0,00	0,00	0,00	500,00	0,00	
		2026	500,00	0,00	500,00	0,00	0,00	0,00	500,00	0,00	
01071.03.0443	ELEZIONI P.S. A CARICO ALTRI ENTI	2024	15.000,00	0,00	15.000,00	0,00	0,00	0,00	15.000,00	0,00	0,00
		2025	30.000,00	0,00	30.000,00	0,00	0,00	0,00	30.000,00	0,00	
		2026	0,00	0,00	0,00	0,00	0,00	0,00	0,00	0,00	
01071.03.1438	SPESE PER ACQUISTO TONER E NASTRI STAMPANTI	2024	0,00	0,00	0,00	0,00	0,00	0,00	0,00	0,00	0,00
		2025	0,00	0,00	0,00	0,00	0,00	0,00	0,00	0,00	
		2026	0,00	0,00	0,00	0,00	0,00	0,00	0,00	0,00	
01071.03.1439	ELEZIONI COMUNALI ACQUISTO BENI	2024	5.000,00	0,00	5.000,00	0,00	0,00	0,00	5.000,00	0,00	0,00
		2025	0,00	0,00	0,00	0,00	0,00	0,00	0,00	0,00	
		2026	0,00	0,00	0,00	0,00	0,00	0,00	0,00	0,00	
01071.03.1440	ELEZIONI COMUNALI PRESTAZIONE DI SERVIZI	2024	15.000,00	0,00	15.000,00	0,00	0,00	0,00	15.000,00	0,00	0,00
		2025	0,00	0,00	0,00	0,00	0,00	0,00	0,00	0,00	
		2026	0,00	0,00	0,00	0,00	0,00	0,00	0,00	0,00	
01071.03.1441	NOLEGGIO FOTOCOPIATRICE DEMOGRAFICI	2024	418,00	0,00	418,00	417,52	0,00	0,00	0,48	99,89	0,00
		2025	418,00	0,00	418,00	0,00	0,00	0,00	418,00	0,00	
		2026	418,00	0,00	418,00	0,00	0,00	0,00	418,00	0,00	
01071.03.1443	SERVIZIO TRASPORTO FUNEBRE PERSONE INDIGENTI	2024	1.000,00	0,00	1.000,00	0,00	0,00	0,00	1.000,00	0,00	0,00
		2025	1.000,00	0,00	1.000,00	0,00	0,00	0,00	1.000,00	0,00	
		2026	1.000,00	0,00	1.000,00	0,00	0,00	0,00	1.000,00	0,00	
01071.03.1444	NOLEGGIO FOTOCOPIATRICE REGISTRI DI STATO CIVILE	2024	500,00	0,00	500,00	0,00	0,00	0,00	500,00	0,00	0,00
		2025	500,00	0,00	500,00	0,00	0,00	0,00	500,00	0,00	
		2026	0,00	0,00	0,00	0,00	0,00	0,00	0,00	0,00	

Codifica	Descrizione	Anno comp.	previsione (A)	variazioni (C - A)	asestato (C)	impegnato (D)	prenotato (F)	speso (G)	disponibilità (I=C-D-F)	% impegn. (E=D/C)	% speso (H=G/D)
	(RS) Responsabile di servizio (RP) Responsabile di procedimento										
01071.03.1445	COMMISSIONI POS DEMOGRAFICI	2024	1.500,00	0,00	1.500,00	77,05	0,00	77,05	1.422,95	5,14	100,00
		2025	1.500,00	0,00	1.500,00	0,00	0,00		1.500,00	0,00	
		2026	1.500,00	0,00	1.500,00	0,00	0,00		1.500,00	0,00	
01071.04.0452	TRASFERIMENTO DIRITTI MINISTERIALI CARTA IDENTITA' ELETTRONICA	2024	60.000,00	0,00	60.000,00	0,00	0,00	0,00	60.000,00	0,00	0,00
		2025	60.000,00	0,00	60.000,00	0,00	0,00		60.000,00	0,00	
		2026	60.000,00	0,00	60.000,00	0,00	0,00		60.000,00	0,00	
01111.03.0497	SPESE PER ARCHIVIAZIONE	2024	9.500,00	0,00	9.500,00	0,00	0,00	0,00	9.500,00	0,00	0,00
		2025	9.500,00	0,00	9.500,00	0,00	0,00		9.500,00	0,00	
		2026	8.000,00	0,00	8.000,00	0,00	0,00		8.000,00	0,00	

Codifica	Descrizione		Anno comp.	previsione (A)	variazioni (C - A)	asestato (C)	impegnato (D)	prenotato (F)	speso (G)	disponibilità (I=C-D-F)	% impegn. (E=D/C)	% speso (H=G/D)
	(RS) Responsabile di servizio	(RP) Responsabile di procedimento										
	Resp.: Servizio Edilizia			1.000,00	80.000,00	81.000,00	11,05	0,00	11,05	80.988,95	0,01	100,00
				1.000,00	0,00	1.000,00	0,00	0,00		1.000,00	0,00	
				1.000,00	0,00	1.000,00	0,00	0,00		1.000,00	0,00	
08011.03.1345	SPESE GESTIONE POS VISURE SUE		2024	1.000,00	0,00	1.000,00	11,05	0,00	11,05	988,95	1,10	100,00
			2025	1.000,00	0,00	1.000,00	0,00	0,00		1.000,00	0,00	
			2026	1.000,00	0,00	1.000,00	0,00	0,00		1.000,00	0,00	
08012.02.2993	PROGETTO CARTABYTE QUOTA PONTASSIEVE		2024	0,00	40.000,00	40.000,00	0,00	0,00	0,00	40.000,00	0,00	0,00
			2025	0,00	0,00	0,00	0,00	0,00		0,00	0,00	
			2026	0,00	0,00	0,00	0,00	0,00		0,00	0,00	
08012.04.2261	TRASF. A COMUNE PELAGO QUOTA PROGETTO CARTABYTE		2024	0,00	40.000,00	40.000,00	0,00	0,00	0,00	40.000,00	0,00	0,00
			2025	0,00	0,00	0,00	0,00	0,00		0,00	0,00	
			2026	0,00	0,00	0,00	0,00	0,00		0,00	0,00	

Codifica	Descrizione (RS) Responsabile di servizio (RP) Responsabile di procedimento	Anno comp.	previsione (A)	variazioni (C - A)	assestato (C)	impegnato (D)	prenotato (F)	speso (G)	disponibilità (I=C-D-F)	% impegn. (E=D/C)	% speso (H=G/D)
	Resp.: Servizio Farmacia		1.370.500,00	0,00	1.370.500,00	1.148.664,32	0,00	6.144,58	221.835,68	83,81	0,53
			1.400.300,00	0,00	1.400.300,00	13.000,00	0,00		1.387.300,00	0,93	
			1.431.900,00	0,00	1.431.900,00	0,00	0,00		1.431.900,00	0,00	
14041.03.1996	FARMACIA - ACQ. PRODOTTI	2024	1.321.000,00	0,00	1.321.000,00	1.116.060,62	0,00	0,00	204.939,38	84,49	0,00
		2025	1.349.550,00	0,00	1.349.550,00	0,00	0,00		1.349.550,00	0,00	
		2026	1.380.000,00	0,00	1.380.000,00	0,00	0,00		1.380.000,00	0,00	
14041.03.1997	FARMACIA - ACQ. BENI	2024	600,00	0,00	600,00	0,00	0,00	0,00	600,00	0,00	0,00
		2025	600,00	0,00	600,00	0,00	0,00		600,00	0,00	
		2026	600,00	0,00	600,00	0,00	0,00		600,00	0,00	
14041.03.2003	FARMACIA - PREST. SERVIZI	2024	12.500,00	0,00	12.500,00	203,70	0,00	203,70	12.296,30	1,63	100,00
		2025	12.000,00	0,00	12.000,00	0,00	0,00		12.000,00	0,00	
		2026	12.000,00	0,00	12.000,00	0,00	0,00		12.000,00	0,00	
14041.03.2005	FITTO PASSIVO FARMACIA	2024	13.000,00	0,00	13.000,00	13.000,00	0,00	4.090,01	0,00	100,00	31,46
		2025	13.000,00	0,00	13.000,00	13.000,00	0,00		0,00	100,00	
		2026	13.000,00	0,00	13.000,00	0,00	0,00		13.000,00	0,00	
14041.03.2006	QUOTE ASSOCIATIVE FARMACIA COMUNALE	2024	1.100,00	0,00	1.100,00	0,00	0,00	0,00	1.100,00	0,00	0,00
		2025	1.100,00	0,00	1.100,00	0,00	0,00		1.100,00	0,00	
		2026	1.100,00	0,00	1.100,00	0,00	0,00		1.100,00	0,00	
14041.03.2007	ACQUISTO CANCELLERIA	2024	400,00	0,00	400,00	0,00	0,00	0,00	400,00	0,00	0,00
		2025	400,00	0,00	400,00	0,00	0,00		400,00	0,00	
		2026	400,00	0,00	400,00	0,00	0,00		400,00	0,00	
14041.03.2008	ACQUISTO DPI FARMACIA	2024	500,00	0,00	500,00	0,00	0,00	0,00	500,00	0,00	0,00
		2025	500,00	0,00	500,00	0,00	0,00		500,00	0,00	
		2026	500,00	0,00	500,00	0,00	0,00		500,00	0,00	

Codifica	Descrizione	Anno comp.	previsione (A)	variazioni (C - A)	asestato (C)	impegnato (D)	prenotato (F)	speso (G)	disponibilità (I=C-D-F)	% impegn. (E=D/C)	% speso (H=G/D)
	(RS) Responsabile di servizio (RP) Responsabile di procedimento										
14041.03.2009	ACQUISTO VESTIARIO FARMACIA	2024	0,00	0,00	0,00	0,00	0,00	0,00	0,00	0,00	0,00
		2025	850,00	0,00	850,00	0,00	0,00	0,00	850,00	0,00	
		2026	0,00	0,00	0,00	0,00	0,00	0,00	0,00	0,00	
14041.03.2011	FARMACIA SPESE TENUTA POS	2024	19.400,00	0,00	19.400,00	19.400,00	0,00	1.850,87	0,00	100,00	9,54
		2025	20.000,00	0,00	20.000,00	0,00	0,00	0,00	20.000,00	0,00	
		2026	22.000,00	0,00	22.000,00	0,00	0,00	0,00	22.000,00	0,00	
14041.03.2012	ASSISTENZA E MANUTENZIONE ATTREZZATURE FARMACIA	2024	2.000,00	0,00	2.000,00	0,00	0,00	0,00	2.000,00	0,00	0,00
		2025	2.300,00	0,00	2.300,00	0,00	0,00	0,00	2.300,00	0,00	
		2026	2.300,00	0,00	2.300,00	0,00	0,00	0,00	2.300,00	0,00	

Codifica	Descrizione		Anno comp.	previsione (A)	variazioni (C - A)	asestato (C)	impegnato (D)	prenotato (F)	speso (G)	disponibilità (I=C-D-F)	% impegn. (E=D/C)	% speso (H=G/D)
	(RS) Responsabile di servizio	(RP) Responsabile di procedimento										
	Resp.: Servizio Finanziario			21.756.638,01	0,00	21.756.638,01	629.477,93	0,00	294.479,60	21.127.160,08	2,89	46,78
				21.284.214,62	0,00	21.284.214,62	156.366,33	0,00		21.127.848,29	0,73	
				21.286.593,11	0,00	21.286.593,11	125.348,87	0,00		21.161.244,24	0,59	
01011.02.0080	I.R.A.P. AMMINISTRATORI E REVISORI		2024	12.000,00	0,00	12.000,00	1.262,46	0,00	1.262,46	10.737,54	10,52	100,00
			2025	12.000,00	0,00	12.000,00	0,00	0,00		12.000,00	0,00	
			2026	12.000,00	0,00	12.000,00	0,00	0,00		12.000,00	0,00	
01011.03.0005	ACQUISTO BENI FONDO ECONOMALE		2024	100,00	0,00	100,00	100,00	0,00	0,00	0,00	100,00	0,00
			2025	100,00	0,00	100,00	0,00	0,00		100,00	0,00	
			2026	100,00	0,00	100,00	0,00	0,00		100,00	0,00	
01011.03.0021	ACQUISTO BENI MISSIONI AMMINISTRATORI (ECON.)		2024	100,00	0,00	100,00	100,00	0,00	0,00	0,00	100,00	0,00
			2025	100,00	0,00	100,00	0,00	0,00		100,00	0,00	
			2026	100,00	0,00	100,00	0,00	0,00		100,00	0,00	
01011.03.0023	AUTOVETTURE FONDO ECONOMALE		2024	100,00	0,00	100,00	100,00	0,00	0,00	0,00	100,00	0,00
			2025	100,00	0,00	100,00	0,00	0,00		100,00	0,00	
			2026	100,00	0,00	100,00	0,00	0,00		100,00	0,00	
01011.03.0024	GEMELLAGGI E MOSTRE FONDO ECONOMALE		2024	200,00	0,00	200,00	200,00	0,00	0,00	0,00	100,00	0,00
			2025	200,00	0,00	200,00	0,00	0,00		200,00	0,00	
			2026	200,00	0,00	200,00	0,00	0,00		200,00	0,00	
01011.03.0026	VALORI BOLLATI FONDO ECONOMALE		2024	100,00	0,00	100,00	100,00	0,00	0,00	0,00	100,00	0,00
			2025	100,00	0,00	100,00	0,00	0,00		100,00	0,00	
			2026	100,00	0,00	100,00	0,00	0,00		100,00	0,00	
01011.03.0049	COLLEGIO DEI REVISORI		2024	44.500,00	0,00	44.500,00	37.000,00	0,00	0,00	7.500,00	83,15	0,00
			2025	44.500,00	0,00	44.500,00	0,00	0,00		44.500,00	0,00	
			2026	44.500,00	0,00	44.500,00	0,00	0,00		44.500,00	0,00	

Codifica	Descrizione	Anno comp.	previsione (A)	variazioni (C - A)	asestato (C)	impegnato (D)	prenotato (F)	speso (G)	disponibilità (I=C-D-F)	% impegn. (E=D/C)	% speso (H=G/D)
	(RS) Responsabile di servizio (RP) Responsabile di procedimento										
01011.03.1056	SPESE PER FESTE NAZIONALI	2024	800,00	0,00	800,00	0,00	0,00	0,00	800,00	0,00	0,00
		2025	800,00	0,00	800,00	0,00	0,00	0,00	800,00	0,00	
		2026	800,00	0,00	800,00	0,00	0,00	0,00	800,00	0,00	
01011.03.1057	SPESE PER FESTE NAZIONALI FONDO ECONOMALE	2024	100,00	0,00	100,00	100,00	0,00	0,00	0,00	100,00	0,00
		2025	100,00	0,00	100,00	0,00	0,00	0,00	100,00	0,00	
		2026	100,00	0,00	100,00	0,00	0,00	0,00	100,00	0,00	
01021.03.0122	SPESE DI COMMISSIONI POSTALI	2024	2.000,00	0,00	2.000,00	0,00	0,00	0,00	2.000,00	0,00	0,00
		2025	2.000,00	0,00	2.000,00	0,00	0,00	0,00	2.000,00	0,00	
		2026	2.000,00	0,00	2.000,00	0,00	0,00	0,00	2.000,00	0,00	
01021.03.013603	ALTRI BENI DI CONSUMO-F.DO ECONOMALE	2024	900,00	0,00	900,00	900,00	0,00	0,00	0,00	100,00	0,00
		2025	900,00	0,00	900,00	0,00	0,00	0,00	900,00	0,00	
		2026	900,00	0,00	900,00	0,00	0,00	0,00	900,00	0,00	
01021.03.0147	SPESE PER CONVEGNI E MANIFESTAZIONI (ECON.)	2024	300,00	0,00	300,00	300,00	0,00	0,00	0,00	100,00	0,00
		2025	300,00	0,00	300,00	0,00	0,00	0,00	300,00	0,00	
		2026	300,00	0,00	300,00	0,00	0,00	0,00	300,00	0,00	
01021.03.0152	SPESE PER URP - FONDO ECONOMALE	2024	100,00	0,00	100,00	100,00	0,00	0,00	0,00	100,00	0,00
		2025	100,00	0,00	100,00	0,00	0,00	0,00	100,00	0,00	
		2026	100,00	0,00	100,00	0,00	0,00	0,00	100,00	0,00	
01021.03.0160	SPESE PER DOCUMENTAZIONE L EGISLATIVA	2024	4.100,00	0,00	4.100,00	4.056,00	0,00	0,00	44,00	98,93	0,00
		2025	4.100,00	0,00	4.100,00	0,00	0,00	0,00	4.100,00	0,00	
		2026	4.100,00	0,00	4.100,00	0,00	0,00	0,00	4.100,00	0,00	
01021.03.0198	ALTRI BENI DI CONSUMO	2024	1.000,00	0,00	1.000,00	408,09	0,00	0,00	591,91	40,81	0,00
		2025	1.000,00	0,00	1.000,00	0,00	0,00	0,00	1.000,00	0,00	
		2026	1.000,00	0,00	1.000,00	0,00	0,00	0,00	1.000,00	0,00	
01021.04.0207	TRASFERIMENTO AL COMUNE DI BAGNO A RIPOLI CONTRIBUTO EX AGES	2024	8.000,00	0,00	8.000,00	0,00	0,00	0,00	8.000,00	0,00	0,00
		2025	8.000,00	0,00	8.000,00	0,00	0,00	0,00	8.000,00	0,00	
		2026	8.000,00	0,00	8.000,00	0,00	0,00	0,00	8.000,00	0,00	

Codifica	Descrizione	Anno comp.	previsione (A)	variazioni (C - A)	asestato (C)	impegnato (D)	prenotato (F)	speso (G)	disponibilità (I=C-D-F)	% impegn. (E=D/C)	% speso (H=G/D)
	(RS) Responsabile di servizio (RP) Responsabile di procedimento										
01031.03.0225	PRESTAZIONI DI SERVIZIO UFFICIO RAGONERIA	2024	400,00	0,00	400,00	0,00	0,00	0,00	400,00	0,00	0,00
		2025	400,00	0,00	400,00	0,00	0,00	0,00	400,00	0,00	
		2026	400,00	0,00	400,00	0,00	0,00	0,00	400,00	0,00	
01031.03.0226	PRESTAZIONE DI SERVIZI PER UFFICIO ECONOMATO	2024	400,00	0,00	400,00	400,00	0,00	0,00	0,00	100,00	0,00
		2025	400,00	0,00	400,00	0,00	0,00	0,00	400,00	0,00	
		2026	400,00	0,00	400,00	0,00	0,00	0,00	400,00	0,00	
01031.03.0246	SPESE ONERI TESORERIA	2024	12.000,00	0,00	12.000,00	9.955,20	0,00	0,00	2.044,80	82,96	0,00
		2025	12.000,00	0,00	12.000,00	0,00	0,00	0,00	12.000,00	0,00	
		2026	12.000,00	0,00	12.000,00	0,00	0,00	0,00	12.000,00	0,00	
01031.03.0248	PRESTAZIONI DI SERVIZI	2024	2.400,00	0,00	2.400,00	0,00	0,00	0,00	2.400,00	0,00	0,00
		2025	2.400,00	0,00	2.400,00	0,00	0,00	0,00	2.400,00	0,00	
		2026	2.400,00	0,00	2.400,00	0,00	0,00	0,00	2.400,00	0,00	
01041.03.0249	SPESE POSTALIZZAZIONE TARES	2024	30.000,00	0,00	30.000,00	0,00	0,00	0,00	30.000,00	0,00	0,00
		2025	30.000,00	0,00	30.000,00	0,00	0,00	0,00	30.000,00	0,00	
		2026	30.000,00	0,00	30.000,00	0,00	0,00	0,00	30.000,00	0,00	
01041.03.0250	SPESE PER ACCERT. ED ESAZIONE TRIBUTI	2024	38.000,00	0,00	38.000,00	24.694,08	0,00	0,00	13.305,92	64,98	0,00
		2025	38.000,00	0,00	38.000,00	24.694,08	0,00	0,00	13.305,92	64,98	
		2026	38.000,00	0,00	38.000,00	0,00	0,00	0,00	38.000,00	0,00	
01041.03.0255	SPESE GESTIONE RISCOSSIONE COSAP	2024	900,00	0,00	900,00	368,77	0,00	0,00	531,23	40,97	0,00
		2025	900,00	0,00	900,00	0,00	0,00	0,00	900,00	0,00	
		2026	900,00	0,00	900,00	0,00	0,00	0,00	900,00	0,00	
01041.03.0259	SPESE NOTIFICA ATTI	2024	200,00	0,00	200,00	0,00	0,00	0,00	200,00	0,00	0,00
		2025	200,00	0,00	200,00	0,00	0,00	0,00	200,00	0,00	
		2026	200,00	0,00	200,00	0,00	0,00	0,00	200,00	0,00	
01041.03.0260	SERVIZIO RISCOSSIONE COATTIVA	2024	22.000,00	0,00	22.000,00	11.640,99	0,00	1.605,99	10.359,01	52,91	13,80
		2025	10.000,00	0,00	10.000,00	10.000,00	0,00	0,00	0,00	100,00	
		2026	10.000,00	0,00	10.000,00	10.000,00	0,00	0,00	0,00	100,00	

Codifica	Descrizione	Anno comp.	previsione (A)	variazioni (C - A)	assestato (C)	impegnato (D)	prenotato (F)	speso (G)	disponibilità (I=C-D-F)	% impegn. (E=D/C)	% speso (H=G/D)
	(RS) Responsabile di servizio (RP) Responsabile di procedimento										
01041.03.0263	PRESTAZIONI DI SERVIZIO UFFICIO TRIBUTI PER RECUPERO EVASIONE	2024	10.000,00	0,00	10.000,00	8.965,42	0,00	8.965,42	1.034,58	89,65	100,00
		2025	0,00	0,00	0,00	0,00	0,00	0,00	0,00	0,00	
		2026	0,00	0,00	0,00	0,00	0,00	0,00	0,00	0,00	
01041.04.0263	TRASFERIMENTO UNIONE SOMMA PER ACQUISTO SOFTWARE TRIBUTI	2024	0,00	0,00	0,00	0,00	0,00	0,00	0,00	0,00	0,00
		2025	0,00	0,00	0,00	0,00	0,00	0,00	0,00	0,00	
		2026	0,00	0,00	0,00	0,00	0,00	0,00	0,00	0,00	
01041.04.0264	TRASFERIMENTO A COMUNE SAN LORENZO RISTORO TARI	2024	1.000,00	0,00	1.000,00	971,00	0,00	0,00	29,00	97,10	0,00
		2025	1.000,00	0,00	1.000,00	0,00	0,00	0,00	1.000,00	0,00	
		2026	1.000,00	0,00	1.000,00	0,00	0,00	0,00	1.000,00	0,00	
01041.04.0266	TRASFERIMENTO A IFEL QUOTA IMU	2024	2.000,00	0,00	2.000,00	2.000,00	0,00	1.062,83	0,00	100,00	53,14
		2025	2.000,00	0,00	2.000,00	0,00	0,00	0,00	2.000,00	0,00	
		2026	2.000,00	0,00	2.000,00	0,00	0,00	0,00	2.000,00	0,00	
01041.09.0265	SGRAVI E RIMB. TRIBUTI PROPRI	2024	23.000,00	0,00	23.000,00	5.840,22	0,00	5.840,22	17.159,78	25,39	100,00
		2025	23.000,00	0,00	23.000,00	0,00	0,00	0,00	23.000,00	0,00	
		2026	23.000,00	0,00	23.000,00	0,00	0,00	0,00	23.000,00	0,00	
01041.09.0267	RIMBORSO SOMME AGENZIA DELLE ENTRATE	2024	0,00	0,00	0,00	0,00	0,00	0,00	0,00	0,00	0,00
		2025	0,00	0,00	0,00	0,00	0,00	0,00	0,00	0,00	
		2026	0,00	0,00	0,00	0,00	0,00	0,00	0,00	0,00	
01041.10.0505	REST. QUOTE INDEBITE ED IN ES.	2024	100,00	0,00	100,00	0,00	0,00	0,00	100,00	0,00	0,00
		2025	100,00	0,00	100,00	0,00	0,00	0,00	100,00	0,00	
		2026	100,00	0,00	100,00	0,00	0,00	0,00	100,00	0,00	
01051.02.0368	TASSE DI CIRCOLAZIONE	2024	0,00	0,00	0,00	0,00	0,00	0,00	0,00	0,00	0,00
		2025	0,00	0,00	0,00	0,00	0,00	0,00	0,00	0,00	
		2026	0,00	0,00	0,00	0,00	0,00	0,00	0,00	0,00	
01051.03.027403	ALTRI BENI DI CONSUMO	2024	800,00	0,00	800,00	800,00	0,00	0,00	0,00	100,00	0,00
		2025	800,00	0,00	800,00	0,00	0,00	0,00	800,00	0,00	
		2026	800,00	0,00	800,00	0,00	0,00	0,00	800,00	0,00	

Codifica	Descrizione	Anno comp.	previsione (A)	variazioni (C - A)	asestato (C)	impegnato (D)	prenotato (F)	speso (G)	disponibilità (I=C-D-F)	% impegn. (E=D/C)	% speso (H=G/D)
	(RS) Responsabile di servizio (RP) Responsabile di procedimento										
01051.03.028901	UTENZE TELEFONICHE	2024	500,00	0,00	500,00	150,00	0,00	0,00	350,00	30,00	0,00
		2025	500,00	0,00	500,00	0,00	0,00	0,00	500,00	0,00	
		2026	500,00	0,00	500,00	0,00	0,00	0,00	500,00	0,00	
01051.03.0295	SPESE PER GESTIONE INVENTARI	2024	6.500,00	0,00	6.500,00	0,00	0,00	0,00	6.500,00	0,00	0,00
		2025	6.500,00	0,00	6.500,00	0,00	0,00	0,00	6.500,00	0,00	
		2026	6.500,00	0,00	6.500,00	0,00	0,00	0,00	6.500,00	0,00	
01051.03.1947	ALTRI BENI DI CONSUMO	2024	800,00	0,00	800,00	0,00	0,00	0,00	800,00	0,00	0,00
		2025	800,00	0,00	800,00	0,00	0,00	0,00	800,00	0,00	
		2026	800,00	0,00	800,00	0,00	0,00	0,00	800,00	0,00	
01071.03.0433	UFF.DEMOGR. - ACQ. BENI (E CON.)	2024	100,00	0,00	100,00	100,00	0,00	0,00	0,00	100,00	0,00
		2025	100,00	0,00	100,00	0,00	0,00	0,00	100,00	0,00	
		2026	100,00	0,00	100,00	0,00	0,00	0,00	100,00	0,00	
01071.09.0001	RIMBORSO A PREFETTURA SOMME PAGATE IN ECCESSO ELEZIONI	2024	0,00	0,00	0,00	0,00	0,00	0,00	0,00	0,00	0,00
		2025	0,00	0,00	0,00	0,00	0,00	0,00	0,00	0,00	
		2026	0,00	0,00	0,00	0,00	0,00	0,00	0,00	0,00	
01101.01.0165	BUONI PASTO DIPENDENTI	2024	38.000,00	0,00	38.000,00	18.564,00	0,00	0,00	19.436,00	48,85	0,00
		2025	38.000,00	0,00	38.000,00	0,00	0,00	0,00	38.000,00	0,00	
		2026	38.000,00	0,00	38.000,00	0,00	0,00	0,00	38.000,00	0,00	
01111.02.0205	TASSA CIRC. AUTOMEZZI	2024	100,00	0,00	100,00	0,00	0,00	0,00	100,00	0,00	0,00
		2025	100,00	0,00	100,00	0,00	0,00	0,00	100,00	0,00	
		2026	100,00	0,00	100,00	0,00	0,00	0,00	100,00	0,00	
01111.02.0310	TASSE DI CIRCOLAZIONE	2024	1.400,00	0,00	1.400,00	863,56	0,00	863,56	536,44	61,68	100,00
		2025	1.400,00	0,00	1.400,00	0,00	0,00	0,00	1.400,00	0,00	
		2026	1.400,00	0,00	1.400,00	0,00	0,00	0,00	1.400,00	0,00	
01111.02.0311	ONERI E TASSE FONDO ECONOMALE	2024	600,00	0,00	600,00	600,00	0,00	0,00	0,00	100,00	0,00
		2025	600,00	0,00	600,00	0,00	0,00	0,00	600,00	0,00	
		2026	600,00	0,00	600,00	0,00	0,00	0,00	600,00	0,00	

Codifica	Descrizione (RS) Responsabile di servizio (RP) Responsabile di procedimento	Anno comp.	previsione (A)	variazioni (C - A)	asestato (C)	impegnato (D)	prenotato (F)	speso (G)	disponibilità (I=C-D-F)	% impegn. (E=D/C)	% speso (H=G/D)
01111.02.0312	ONERI E TASSE A CARICO COMUNE (EX CAP. 307)	2024	1.000,00	0,00	1.000,00	759,36	0,00	759,36	240,64	75,94	100,00
		2025	1.000,00	0,00	1.000,00	0,00	0,00	0,00	1.000,00	0,00	
		2026	1.000,00	0,00	1.000,00	0,00	0,00	0,00	1.000,00	0,00	
01111.03.0307	ONERI E TASSE A CARICO COMUNE	2024	0,00	0,00	0,00	0,00	0,00	0,00	0,00	0,00	0,00
		2025	0,00	0,00	0,00	0,00	0,00	0,00	0,00	0,00	
		2026	0,00	0,00	0,00	0,00	0,00	0,00	0,00	0,00	
01111.03.0463	ACQUISTO BENI E PICCOLA ATTREZZATURE PER UFFICI COMUNALI	2024	400,00	0,00	400,00	400,00	0,00	0,00	0,00	100,00	0,00
		2025	400,00	0,00	400,00	0,00	0,00	0,00	400,00	0,00	
		2026	400,00	0,00	400,00	0,00	0,00	0,00	400,00	0,00	
01111.03.0466	MATERIALE DI CONSUMO PER UFFICI (CARTA, BUSTE, CANCELLERIA)	2024	500,00	0,00	500,00	500,00	0,00	0,00	0,00	100,00	0,00
		2025	500,00	0,00	500,00	0,00	0,00	0,00	500,00	0,00	
		2026	500,00	0,00	500,00	0,00	0,00	0,00	500,00	0,00	
01111.03.0469	ABBONAMENTI E ACQUISTO PUBBLICAZIONI	2024	300,00	0,00	300,00	300,00	0,00	0,00	0,00	100,00	0,00
		2025	300,00	0,00	300,00	0,00	0,00	0,00	300,00	0,00	
		2026	300,00	0,00	300,00	0,00	0,00	0,00	300,00	0,00	
01111.03.0475	SPESE PER CENTRO STAMPA	2024	0,00	0,00	0,00	0,00	0,00	0,00	0,00	0,00	0,00
		2025	0,00	0,00	0,00	0,00	0,00	0,00	0,00	0,00	
		2026	0,00	0,00	0,00	0,00	0,00	0,00	0,00	0,00	
01111.03.0481	UTENZE TELEFON. UFFICI	2024	5.000,00	0,00	5.000,00	4.803,80	0,00	0,00	196,20	96,08	0,00
		2025	5.000,00	0,00	5.000,00	0,00	0,00	0,00	5.000,00	0,00	
		2026	5.000,00	0,00	5.000,00	0,00	0,00	0,00	5.000,00	0,00	
01111.03.0488	SPESE PER AGGIO RISCOSSIONE ENTRATE PATRIMONIALI	2024	1.000,00	0,00	1.000,00	0,00	0,00	0,00	1.000,00	0,00	0,00
		2025	1.000,00	0,00	1.000,00	0,00	0,00	0,00	1.000,00	0,00	
		2026	1.000,00	0,00	1.000,00	0,00	0,00	0,00	1.000,00	0,00	
01111.03.0489	MANUTENZIONE ATTREZZATURE E ARREDI UFFICI COM.LI	2024	400,00	0,00	400,00	400,00	0,00	0,00	0,00	100,00	0,00
		2025	400,00	0,00	400,00	0,00	0,00	0,00	400,00	0,00	
		2026	400,00	0,00	400,00	0,00	0,00	0,00	400,00	0,00	

Codifica	Descrizione	Anno comp.	previsione (A)	variazioni (C - A)	asestato (C)	impegnato (D)	prenotato (F)	speso (G)	disponibilità (I=C-D-F)	% impegn. (E=D/C)	% speso (H=G/D)
	(RS) Responsabile di servizio (RP) Responsabile di procedimento										
01111.03.0496	TELEFONIA MOBILE	2024	6.000,00	0,00	6.000,00	6.000,00	0,00	0,00	0,00	100,00	0,00
		2025	6.000,00	0,00	6.000,00	3.000,00	0,00	0,00	3.000,00	50,00	
		2026	6.000,00	0,00	6.000,00	0,00	0,00	0,00	6.000,00	0,00	
01111.03.0498	NOLEGGIO FOTOCOPIATRICI	2024	6.200,00	0,00	6.200,00	6.042,27	0,00	0,00	157,73	97,46	0,00
		2025	6.200,00	0,00	6.200,00	6.042,27	0,00	0,00	157,73	97,46	
		2026	6.200,00	0,00	6.200,00	2.718,89	0,00	0,00	3.481,11	43,85	
01111.03.0500	MATERIALE DI CONSUMO (CARTA CANCELLERIA) PER UFFICI	2024	6.000,00	0,00	6.000,00	0,00	0,00	0,00	6.000,00	0,00	0,00
		2025	6.000,00	0,00	6.000,00	0,00	0,00	0,00	6.000,00	0,00	
		2026	6.000,00	0,00	6.000,00	0,00	0,00	0,00	6.000,00	0,00	
01111.03.0501	ABBONAMENTI E ACQUISTO PUBBLICAZIONI	2024	2.500,00	0,00	2.500,00	2.269,99	0,00	988,99	230,01	90,80	43,57
		2025	2.500,00	0,00	2.500,00	732,00	0,00	0,00	1.768,00	29,28	
		2026	2.500,00	0,00	2.500,00	732,00	0,00	0,00	1.768,00	29,28	
01111.03.0502	SPESE PER TELEPASS E ZTL	2024	500,00	0,00	500,00	0,00	0,00	0,00	500,00	0,00	0,00
		2025	500,00	0,00	500,00	0,00	0,00	0,00	500,00	0,00	
		2026	500,00	0,00	500,00	0,00	0,00	0,00	500,00	0,00	
01111.03.0503	REDAZIONE STATO PATRIMONIALE E CONTO ECONOMICO	2024	6.000,00	0,00	6.000,00	703,40	0,00	0,00	5.296,60	11,72	0,00
		2025	6.000,00	0,00	6.000,00	0,00	0,00	0,00	6.000,00	0,00	
		2026	6.000,00	0,00	6.000,00	0,00	0,00	0,00	6.000,00	0,00	
01111.03.0505	SPESE POSTALI - FONDO ECONOMALE	2024	200,00	0,00	200,00	200,00	0,00	0,00	0,00	100,00	0,00
		2025	200,00	0,00	200,00	0,00	0,00	0,00	200,00	0,00	
		2026	200,00	0,00	200,00	0,00	0,00	0,00	200,00	0,00	
01111.07.0497	INTERESSI PASSIVI ANTICIPAZIONE TESORERIA	2024	500,00	0,00	500,00	0,00	0,00	0,00	500,00	0,00	0,00
		2025	500,00	0,00	500,00	0,00	0,00	0,00	500,00	0,00	
		2026	500,00	0,00	500,00	0,00	0,00	0,00	500,00	0,00	
01111.10.0235	IVA A DEBITO COMMERCIALE	2024	77.000,00	0,00	77.000,00	0,00	0,00	0,00	77.000,00	0,00	0,00
		2025	77.000,00	0,00	77.000,00	0,00	0,00	0,00	77.000,00	0,00	
		2026	77.000,00	0,00	77.000,00	0,00	0,00	0,00	77.000,00	0,00	

Codifica	Descrizione	Anno comp.	previsione (A)	variazioni (C - A)	asestato (C)	impegnato (D)	prenotato (F)	speso (G)	disponibilità (I=C-D-F)	% impegn. (E=D/C)	% speso (H=G/D)
	(RS) Responsabile di servizio (RP) Responsabile di procedimento										
01111.10.0509	IVA A DEBITO SPLIT PAYMENT REVERSE CHARGE	2024	5.000,00	0,00	5.000,00	211,73	0,00	211,73	4.788,27	4,23	100,00
		2025	5.000,00	0,00	5.000,00	0,00	0,00	0,00	5.000,00	0,00	
		2026	5.000,00	0,00	5.000,00	0,00	0,00	0,00	5.000,00	0,00	
01111.10.0513	IVA SPLIT FATTURE VENDITA	2024	5.000,00	0,00	5.000,00	0,00	0,00	0,00	5.000,00	0,00	0,00
		2025	5.000,00	0,00	5.000,00	0,00	0,00	0,00	5.000,00	0,00	
		2026	5.000,00	0,00	5.000,00	0,00	0,00	0,00	5.000,00	0,00	
03011.02.0599	TASSE DI CIRCOLAZIONE	2024	700,00	0,00	700,00	367,72	0,00	367,72	332,28	52,53	100,00
		2025	700,00	0,00	700,00	0,00	0,00	0,00	700,00	0,00	
		2026	700,00	0,00	700,00	0,00	0,00	0,00	700,00	0,00	
03011.03.056601	"CANCELL.,STAMPATI, RIVIST E"	2024	200,00	0,00	200,00	200,00	0,00	0,00	0,00	100,00	0,00
		2025	200,00	0,00	200,00	0,00	0,00	0,00	200,00	0,00	
		2026	200,00	0,00	200,00	0,00	0,00	0,00	200,00	0,00	
03011.03.057801	UTENZE TELEFONICHE	2024	300,00	0,00	300,00	300,00	0,00	0,00	0,00	100,00	0,00
		2025	300,00	0,00	300,00	0,00	0,00	0,00	300,00	0,00	
		2026	300,00	0,00	300,00	0,00	0,00	0,00	300,00	0,00	
04011.03.061303	S. MATERNE - ALTRI BENI DI CONSUMO	2024	0,00	0,00	0,00	0,00	0,00	0,00	0,00	0,00	0,00
		2025	0,00	0,00	0,00	0,00	0,00	0,00	0,00	0,00	
		2026	0,00	0,00	0,00	0,00	0,00	0,00	0,00	0,00	
04011.03.062201	SC. MAT. - UTENZE TELEFONICHE	2024	4.000,00	0,00	4.000,00	1.260,00	0,00	0,00	2.740,00	31,50	0,00
		2025	4.000,00	0,00	4.000,00	0,00	0,00	0,00	4.000,00	0,00	
		2026	4.000,00	0,00	4.000,00	0,00	0,00	0,00	4.000,00	0,00	
04021.03.065303	SC. ELEM. - ALTRI BENI DI CONSUMO	2024	0,00	0,00	0,00	0,00	0,00	0,00	0,00	0,00	0,00
		2025	0,00	0,00	0,00	0,00	0,00	0,00	0,00	0,00	
		2026	0,00	0,00	0,00	0,00	0,00	0,00	0,00	0,00	
04021.03.066201	SC. ELEM. - UTENZE TELEFONICHE	2024	3.000,00	0,00	3.000,00	720,00	0,00	0,00	2.280,00	24,00	0,00
		2025	3.000,00	0,00	3.000,00	0,00	0,00	0,00	3.000,00	0,00	
		2026	3.000,00	0,00	3.000,00	0,00	0,00	0,00	3.000,00	0,00	

Codifica	Descrizione	Anno comp.	previsione (A)	variazioni (C - A)	asestato (C)	impegnato (D)	prenotato (F)	speso (G)	disponibilità (I=C-D-F)	% impegn. (E=D/C)	% speso (H=G/D)
	(RS) Responsabile di servizio (RP) Responsabile di procedimento										
04021.03.0686	SC.MEDIE - ACQ. BENI (ECON .)	2024	200,00	0,00	200,00	0,00	0,00	0,00	200,00	0,00	0,00
		2025	200,00	0,00	200,00	0,00	0,00	0,00	200,00	0,00	
		2026	200,00	0,00	200,00	0,00	0,00	0,00	200,00	0,00	
04021.03.069501	SC. MEDIE - UTENZE TELEFONICHE	2024	4.000,00	0,00	4.000,00	2.920,00	0,00	0,00	1.080,00	73,00	0,00
		2025	4.000,00	0,00	4.000,00	0,00	0,00	0,00	4.000,00	0,00	
		2026	4.000,00	0,00	4.000,00	0,00	0,00	0,00	4.000,00	0,00	
04021.03.0697	CONNETTIVITA' INTERNET ISTITUTI SCOLASTICI	2024	0,00	0,00	0,00	0,00	0,00	0,00	0,00	0,00	0,00
		2025	0,00	0,00	0,00	0,00	0,00	0,00	0,00	0,00	
		2026	0,00	0,00	0,00	0,00	0,00	0,00	0,00	0,00	
04023.04.0001	VERSAMENTO CONTI VINCOLATI MUTUI	2024	0,00	0,00	0,00	0,00	0,00	0,00	0,00	0,00	0,00
		2025	0,00	0,00	0,00	0,00	0,00	0,00	0,00	0,00	
		2026	0,00	0,00	0,00	0,00	0,00	0,00	0,00	0,00	
04061.02.0750	TASSE DI CIRCOLAZIONE	2024	1.300,00	0,00	1.300,00	1.012,37	0,00	1.012,37	287,63	77,88	100,00
		2025	1.300,00	0,00	1.300,00	0,00	0,00	0,00	1.300,00	0,00	
		2026	1.300,00	0,00	1.300,00	0,00	0,00	0,00	1.300,00	0,00	
04061.03.080303	IST. COMPR. - ALTRI BENI DI CONSUMO	2024	600,00	0,00	600,00	600,00	0,00	0,00	0,00	100,00	0,00
		2025	600,00	0,00	600,00	0,00	0,00	0,00	600,00	0,00	
		2026	600,00	0,00	600,00	0,00	0,00	0,00	600,00	0,00	
04061.03.0838	ACQUISTO BENI ISTITUTO COMPRENSIVO	2024	2.000,00	0,00	2.000,00	153,72	0,00	0,00	1.846,28	7,69	0,00
		2025	2.000,00	0,00	2.000,00	0,00	0,00	0,00	2.000,00	0,00	
		2026	2.000,00	0,00	2.000,00	0,00	0,00	0,00	2.000,00	0,00	
04071.03.081801	ISTIT. COMPR. - UTENZE TELEFONICHE	2024	1.500,00	0,00	1.500,00	1.350,00	0,00	0,00	150,00	90,00	0,00
		2025	1.500,00	0,00	1.500,00	0,00	0,00	0,00	1.500,00	0,00	
		2026	1.500,00	0,00	1.500,00	0,00	0,00	0,00	1.500,00	0,00	
05021.03.085303	GEST. UFFICI - ALTRI BENI DI CONSUMO	2024	200,00	0,00	200,00	200,00	0,00	0,00	0,00	100,00	0,00
		2025	200,00	0,00	200,00	0,00	0,00	0,00	200,00	0,00	
		2026	200,00	0,00	200,00	0,00	0,00	0,00	200,00	0,00	

Codifica	Descrizione	Anno comp.	previsione (A)	variazioni (C - A)	asestato (C)	impegnato (D)	prenotato (F)	speso (G)	disponibilità (I=C-D-F)	% impegn. (E=D/C)	% speso (H=G/D)
	(RS) Responsabile di servizio (RP) Responsabile di procedimento										
08021.02.1198	TASSE DI CIRCOLAZIONE	2024	1.300,00	0,00	1.300,00	1.089,02	0,00	1.089,02	210,98	83,77	100,00
		2025	1.300,00	0,00	1.300,00	0,00	0,00	0,00	1.300,00	0,00	
		2026	1.300,00	0,00	1.300,00	0,00	0,00	0,00	1.300,00	0,00	
08021.03.118301	UTENZE TELEFONICHE - VIABILITA'	2024	2.700,00	0,00	2.700,00	400,00	0,00	0,00	2.300,00	14,82	0,00
		2025	2.700,00	0,00	2.700,00	0,00	0,00	0,00	2.700,00	0,00	
		2026	2.700,00	0,00	2.700,00	0,00	0,00	0,00	2.700,00	0,00	
08021.03.118302	APPALTO SERVIZIO PULIZIA - VIABILITA'	2024	9.600,00	0,00	9.600,00	9.577,00	0,00	0,00	23,00	99,76	0,00
		2025	9.600,00	0,00	9.600,00	0,00	0,00	0,00	9.600,00	0,00	
		2026	9.600,00	0,00	9.600,00	0,00	0,00	0,00	9.600,00	0,00	
09021.03.153503	ALTRI BENI DI CONSUMI - AMBIENTE	2024	100,00	0,00	100,00	100,00	0,00	0,00	0,00	100,00	0,00
		2025	100,00	0,00	100,00	0,00	0,00	0,00	100,00	0,00	
		2026	100,00	0,00	100,00	0,00	0,00	0,00	100,00	0,00	
09031.04.1515	RIDUZIONI TARI	2024	40.000,00	0,00	40.000,00	0,00	0,00	0,00	40.000,00	0,00	0,00
		2025	0,00	0,00	0,00	0,00	0,00	0,00	0,00	0,00	
		2026	0,00	0,00	0,00	0,00	0,00	0,00	0,00	0,00	
10051.03.117303	SERV. VIABILITA' - ALTRI BENI DI CONSUMO	2024	200,00	0,00	200,00	200,00	0,00	0,00	0,00	100,00	0,00
		2025	200,00	0,00	200,00	0,00	0,00	0,00	200,00	0,00	
		2026	200,00	0,00	200,00	0,00	0,00	0,00	200,00	0,00	
10051.03.1214	SEGNAL. - ACQ. BENI (ECON.)	2024	200,00	0,00	200,00	200,00	0,00	0,00	0,00	100,00	0,00
		2025	200,00	0,00	200,00	0,00	0,00	0,00	200,00	0,00	
		2026	200,00	0,00	200,00	0,00	0,00	0,00	200,00	0,00	
12011.03.157303	ALTRI BENI DI CONSUMO - ASILO NIDO	2024	500,00	0,00	500,00	500,00	0,00	0,00	0,00	100,00	0,00
		2025	500,00	0,00	500,00	0,00	0,00	0,00	500,00	0,00	
		2026	500,00	0,00	500,00	0,00	0,00	0,00	500,00	0,00	
12011.03.158501	UTENZE TELEFONICHE - A.NIDO	2024	300,00	0,00	300,00	180,00	0,00	0,00	120,00	60,00	0,00
		2025	300,00	0,00	300,00	0,00	0,00	0,00	300,00	0,00	
		2026	300,00	0,00	300,00	0,00	0,00	0,00	300,00	0,00	

Codifica	Descrizione	Anno comp.	previsione (A)	variazioni (C - A)	asestato (C)	impegnato (D)	prenotato (F)	speso (G)	disponibilità (I=C-D-F)	% impegn. (E=D/C)	% speso (H=G/D)
	(RS) Responsabile di servizio (RP) Responsabile di procedimento										
12061.02.1795	TASSA DI CIRCOLAZIONE AUTO MEZZI	2024	900,00	0,00	900,00	0,00	0,00	0,00	900,00	0,00	0,00
		2025	900,00	0,00	900,00	0,00	0,00	0,00	900,00	0,00	
		2026	900,00	0,00	900,00	0,00	0,00	0,00	900,00	0,00	
12061.04.1796	TRASFERIMENTO A CASA SPA ONERI IMMOBILI MEZZANA	2024	111.897,98	0,00	111.897,98	111.897,98	0,00	0,00	0,00	100,00	0,00
		2025	111.897,98	0,00	111.897,98	111.897,98	0,00	0,00	0,00	100,00	
		2026	111.897,98	0,00	111.897,98	111.897,98	0,00	0,00	0,00	100,00	
14041.03.199303	ALTRI BENI DI CONSUMO - FARMACIA	2024	300,00	0,00	300,00	300,00	0,00	0,00	0,00	100,00	0,00
		2025	300,00	0,00	300,00	0,00	0,00	0,00	300,00	0,00	
		2026	300,00	0,00	300,00	0,00	0,00	0,00	300,00	0,00	
14041.03.200201	UTENZE TELEFONICHE - FARMACIA	2024	300,00	0,00	300,00	230,00	0,00	0,00	70,00	76,67	0,00
		2025	300,00	0,00	300,00	0,00	0,00	0,00	300,00	0,00	
		2026	300,00	0,00	300,00	0,00	0,00	0,00	300,00	0,00	
20011.10.0523	FONDO DI RISERVA	2024	64.000,00	0,00	64.000,00	0,00	0,00	0,00	64.000,00	0,00	0,00
		2025	60.813,59	0,00	60.813,59	0,00	0,00	0,00	60.813,59	0,00	
		2026	62.561,83	0,00	62.561,83	0,00	0,00	0,00	62.561,83	0,00	
20011.10.0524	FONDO DI RISERVA DI CASSA	2024	0,00	0,00	0,00	0,00	0,00	0,00	0,00	0,00	0,00
		2025	0,00	0,00	0,00	0,00	0,00	0,00	0,00	0,00	
		2026	0,00	0,00	0,00	0,00	0,00	0,00	0,00	0,00	
20021.10.0267	F.C.D.E. RECUPERO EVASIONE	2024	417.808,18	0,00	417.808,18	0,00	0,00	0,00	417.808,18	0,00	0,00
		2025	417.808,18	0,00	417.808,18	0,00	0,00	0,00	417.808,18	0,00	
		2026	417.808,18	0,00	417.808,18	0,00	0,00	0,00	417.808,18	0,00	
20021.10.0268	F.C.D.E. - TARI	2024	602.173,06	0,00	602.173,06	0,00	0,00	0,00	602.173,06	0,00	0,00
		2025	0,00	0,00	0,00	0,00	0,00	0,00	0,00	0,00	
		2026	0,00	0,00	0,00	0,00	0,00	0,00	0,00	0,00	
20021.10.0269	F.C.D.E. COSAP	2024	5.452,20	0,00	5.452,20	0,00	0,00	0,00	5.452,20	0,00	0,00
		2025	5.452,20	0,00	5.452,20	0,00	0,00	0,00	5.452,20	0,00	
		2026	5.452,20	0,00	5.452,20	0,00	0,00	0,00	5.452,20	0,00	

Codifica	Descrizione (RS) Responsabile di servizio (RP) Responsabile di procedimento	Anno comp.	previsione (A)	variazioni (C - A)	asestato (C)	impegnato (D)	prenotato (F)	speso (G)	disponibilità (I=C-D-F)	% impegn. (E=D/C)	% speso (H=G/D)
		2025	0,00	0,00	0,00	0,00	0,00	0,00	0,00	0,00	
		2026	0,00	0,00	0,00	0,00	0,00	0,00	0,00	0,00	
50011.07.030401	INT. MUTUI CASSA DD.PP.	2024	12.422,18	0,00	12.422,18	0,00	0,00	0,00	12.422,18	0,00	0,00
		2025	12.189,72	0,00	12.189,72	0,00	0,00	0,00	12.189,72	0,00	
		2026	11.441,84	0,00	11.441,84	0,00	0,00	0,00	11.441,84	0,00	
50011.07.0496	INTERESSI PASSIVI BANCA OPI	2024	153.485,61	0,00	153.485,61	0,00	0,00	0,00	153.485,61	0,00	0,00
		2025	136.926,47	0,00	136.926,47	0,00	0,00	0,00	136.926,47	0,00	
		2026	119.834,16	0,00	119.834,16	0,00	0,00	0,00	119.834,16	0,00	
50011.07.059601	INT. MUTUI CASSA DD.PP.	2024	1.382,64	0,00	1.382,64	0,00	0,00	0,00	1.382,64	0,00	0,00
		2025	1.358,92	0,00	1.358,92	0,00	0,00	0,00	1.358,92	0,00	
		2026	1.284,20	0,00	1.284,20	0,00	0,00	0,00	1.284,20	0,00	
50011.07.067401	INT. MUTUI CASSA DD.PP.	2024	119.084,43	0,00	119.084,43	0,00	0,00	0,00	119.084,43	0,00	0,00
		2025	116.185,49	0,00	116.185,49	0,00	0,00	0,00	116.185,49	0,00	
		2026	113.142,79	0,00	113.142,79	0,00	0,00	0,00	113.142,79	0,00	
50011.07.070701	INT. MUTUI CASSA DD.PP.	2024	10.459,98	0,00	10.459,98	0,00	0,00	0,00	10.459,98	0,00	0,00
		2025	10.286,62	0,00	10.286,62	0,00	0,00	0,00	10.286,62	0,00	
		2026	9.744,43	0,00	9.744,43	0,00	0,00	0,00	9.744,43	0,00	
50011.07.088301	INT. MUTUI CASSA DD.PP.	2024	4.684,58	0,00	4.684,58	0,00	0,00	0,00	4.684,58	0,00	0,00
		2025	4.583,61	0,00	4.583,61	0,00	0,00	0,00	4.583,61	0,00	
		2026	4.248,39	0,00	4.248,39	0,00	0,00	0,00	4.248,39	0,00	
50011.07.106503	INT. MUTUI IST. CREDITO SP ORTIVO	2024	9.066,15	0,00	9.066,15	0,00	0,00	0,00	9.066,15	0,00	0,00
		2025	8.202,38	0,00	8.202,38	0,00	0,00	0,00	8.202,38	0,00	
		2026	7.298,55	0,00	7.298,55	0,00	0,00	0,00	7.298,55	0,00	
50011.07.111003	INT. MUTUI IST.CREDITO SPO RTIVO	2024	21.369,27	0,00	21.369,27	0,00	0,00	0,00	21.369,27	0,00	0,00
		2025	19.204,75	0,00	19.204,75	0,00	0,00	0,00	19.204,75	0,00	
		2026	17.040,23	0,00	17.040,23	0,00	0,00	0,00	17.040,23	0,00	

Codifica	Descrizione	Anno comp.	previsione (A)	variazioni (C - A)	asestato (C)	impegnato (D)	prenotato (F)	speso (G)	disponibilità (I=C-D-F)	% impegn. (E=D/C)	% speso (H=G/D)
	(RS) Responsabile di servizio (RP) Responsabile di procedimento										
50011.07.119501	INT. MUTUI CASSA DD.PP.	2024	34.758,87	0,00	34.758,87	0,00	0,00	0,00	34.758,87	0,00	0,00
		2025	34.156,84	0,00	34.156,84	0,00	0,00	0,00	34.156,84	0,00	
		2026	32.251,25	0,00	32.251,25	0,00	0,00	0,00	32.251,25	0,00	
50011.07.125101	INT. MUTUI CASSA DD.PP.	2024	13.129,75	0,00	13.129,75	0,00	0,00	0,00	13.129,75	0,00	0,00
		2025	12.390,58	0,00	12.390,58	0,00	0,00	0,00	12.390,58	0,00	
		2026	11.579,01	0,00	11.579,01	0,00	0,00	0,00	11.579,01	0,00	
50011.07.155501	INT. MUTUI CASSA DD.PP.	2024	64.759,97	0,00	64.759,97	0,00	0,00	0,00	64.759,97	0,00	0,00
		2025	63.183,47	0,00	63.183,47	0,00	0,00	0,00	63.183,47	0,00	
		2026	61.528,80	0,00	61.528,80	0,00	0,00	0,00	61.528,80	0,00	
50011.07.1985	INTERESSI PRE_AMMORTAMENTI SU MUTUI ASSUNTI NELL'ANNO	2024	5.000,00	0,00	5.000,00	0,00	0,00	0,00	5.000,00	0,00	0,00
		2025	0,00	0,00	0,00	0,00	0,00	0,00	0,00	0,00	
		2026	0,00	0,00	0,00	0,00	0,00	0,00	0,00	0,00	
50011.07.1986	INTERESSI PASSIVI MUTUI DA ASSUMERE	2024	0,00	0,00	0,00	0,00	0,00	0,00	0,00	0,00	0,00
		2025	0,00	0,00	0,00	0,00	0,00	0,00	0,00	0,00	
		2026	0,00	0,00	0,00	0,00	0,00	0,00	0,00	0,00	
50024.01.3830	RIMBORSO DI PRESTITI OBBLIGAZIONARI	2024	635.503,92	0,00	635.503,92	0,00	0,00	0,00	635.503,92	0,00	0,00
		2025	656.029,76	0,00	656.029,76	0,00	0,00	0,00	656.029,76	0,00	
		2026	676.754,88	0,00	676.754,88	0,00	0,00	0,00	676.754,88	0,00	
50024.03.3810	QUOTA CAPITALE DI MUTUI E PRESTITI - RIMBORSO	2024	224.199,24	0,00	224.199,24	0,00	0,00	0,00	224.199,24	0,00	0,00
		2025	429.544,06	0,00	429.544,06	0,00	0,00	0,00	429.544,06	0,00	
		2026	438.724,39	0,00	438.724,39	0,00	0,00	0,00	438.724,39	0,00	
50024.03.3811	CONTO CAPITALE MUTUI DA ASSUMERE	2024	0,00	0,00	0,00	0,00	0,00	0,00	0,00	0,00	0,00
		2025	0,00	0,00	0,00	0,00	0,00	0,00	0,00	0,00	
		2026	0,00	0,00	0,00	0,00	0,00	0,00	0,00	0,00	
60015.01.3800	ANTICIPAZIONI DI CASSA - R IMBORSO(CAP. 800/E)	2024	5.200.000,00	0,00	5.200.000,00	0,00	0,00	0,00	5.200.000,00	0,00	0,00
		2025	5.200.000,00	0,00	5.200.000,00	0,00	0,00	0,00	5.200.000,00	0,00	
		2026	5.200.000,00	0,00	5.200.000,00	0,00	0,00	0,00	5.200.000,00	0,00	

Codifica	Descrizione	Anno comp.	previsione (A)	variazioni (C - A)	asestato (C)	impegnato (D)	prenotato (F)	speso (G)	disponibilità (I=C-D-F)	% impegn. (E=D/C)	% speso (H=G/D)
	(RS) Responsabile di servizio (RP) Responsabile di procedimento										
99017.01.400001	RIT. COD. 1001	2024	544.000,00	0,00	544.000,00	28.437,34	0,00	28.437,34	515.562,66	5,23	100,00
		2025	544.000,00	0,00	544.000,00	0,00	0,00	0,00	544.000,00	0,00	
		2026	544.000,00	0,00	544.000,00	0,00	0,00	0,00	544.000,00	0,00	
99017.01.400002	RIT. COD. 1002	2024	0,00	0,00	0,00	0,00	0,00	0,00	0,00	0,00	0,00
		2025	0,00	0,00	0,00	0,00	0,00	0,00	0,00	0,00	
		2026	0,00	0,00	0,00	0,00	0,00	0,00	0,00	0,00	
99017.01.400004	RT. COD. 1012	2024	0,00	0,00	0,00	0,00	0,00	0,00	0,00	0,00	0,00
		2025	0,00	0,00	0,00	0,00	0,00	0,00	0,00	0,00	
		2026	0,00	0,00	0,00	0,00	0,00	0,00	0,00	0,00	
99017.01.400007	RIT. COD. 1040	2024	304.000,00	0,00	304.000,00	6.007,84	0,00	5.117,84	297.992,16	1,98	85,19
		2025	304.000,00	0,00	304.000,00	0,00	0,00	0,00	304.000,00	0,00	
		2026	304.000,00	0,00	304.000,00	0,00	0,00	0,00	304.000,00	0,00	
99017.01.400009	RIT. COD. 1045	2024	0,00	0,00	0,00	0,00	0,00	0,00	0,00	0,00	0,00
		2025	0,00	0,00	0,00	0,00	0,00	0,00	0,00	0,00	
		2026	0,00	0,00	0,00	0,00	0,00	0,00	0,00	0,00	
99017.01.400010	RIT. COD.1052	2024	0,00	0,00	0,00	0,00	0,00	0,00	0,00	0,00	0,00
		2025	0,00	0,00	0,00	0,00	0,00	0,00	0,00	0,00	
		2026	0,00	0,00	0,00	0,00	0,00	0,00	0,00	0,00	
99017.01.400011	RIT. COD. 4730-ACCONTI CAAF	2024	9.000,00	0,00	9.000,00	0,00	0,00	0,00	9.000,00	0,00	0,00
		2025	9.000,00	0,00	9.000,00	0,00	0,00	0,00	9.000,00	0,00	
		2026	9.000,00	0,00	9.000,00	0,00	0,00	0,00	9.000,00	0,00	
99017.01.400012	RIT. COD. 4731-SALDO IRPEF CAAF	2024	50.000,00	0,00	50.000,00	0,00	0,00	0,00	50.000,00	0,00	0,00
		2025	50.000,00	0,00	50.000,00	0,00	0,00	0,00	50.000,00	0,00	
		2026	50.000,00	0,00	50.000,00	0,00	0,00	0,00	50.000,00	0,00	
99017.01.400013	ADDIZIONALE REGIONALE	2024	60.000,00	0,00	60.000,00	3.713,12	0,00	3.713,12	56.286,88	6,19	100,00
		2025	60.000,00	0,00	60.000,00	0,00	0,00	0,00	60.000,00	0,00	
		2026	60.000,00	0,00	60.000,00	0,00	0,00	0,00	60.000,00	0,00	

Codifica	Descrizione	Anno comp.	previsione (A)	variazioni (C - A)	asestato (C)	impegnato (D)	prenotato (F)	speso (G)	disponibilità (I=C-D-F)	% impegn. (E=D/C)	% speso (H=G/D)
	(RS) Responsabile di servizio (RP) Responsabile di procedimento										
99017.01.400015	ADDIZIONALE COMUNALE DELL' IRPEF	2024	32.000,00	0,00	32.000,00	1.344,05	0,00	1.344,05	30.655,95	4,20	100,00
		2025	32.000,00	0,00	32.000,00	0,00	0,00	0,00	32.000,00	0,00	
		2026	32.000,00	0,00	32.000,00	0,00	0,00	0,00	32.000,00	0,00	
99017.01.400017	COD.1004 RITENUTE REDDITI ASSIMILATI LAV. DIPENDENTE	2024	50.000,00	0,00	50.000,00	3.251,21	0,00	3.251,21	46.748,79	6,50	100,00
		2025	50.000,00	0,00	50.000,00	0,00	0,00	0,00	50.000,00	0,00	
		2026	50.000,00	0,00	50.000,00	0,00	0,00	0,00	50.000,00	0,00	
99017.01.400018	COD. 1048 RITENUTE SU PREMI	2024	0,00	0,00	0,00	0,00	0,00	0,00	0,00	0,00	0,00
		2025	0,00	0,00	0,00	0,00	0,00	0,00	0,00	0,00	
		2026	0,00	0,00	0,00	0,00	0,00	0,00	0,00	0,00	
99017.01.400019	RITENUTE CEDOLARE SECCA	2024	0,00	0,00	0,00	0,00	0,00	0,00	0,00	0,00	0,00
		2025	0,00	0,00	0,00	0,00	0,00	0,00	0,00	0,00	
		2026	0,00	0,00	0,00	0,00	0,00	0,00	0,00	0,00	
99017.01.4011	UTILIZZI INCASSI VINCOLATI AI SENSI DELL'ART. 195 DEL TUEL	2024	5.000.000,00	0,00	5.000.000,00	0,00	0,00	0,00	5.000.000,00	0,00	0,00
		2025	5.000.000,00	0,00	5.000.000,00	0,00	0,00	0,00	5.000.000,00	0,00	
		2026	5.000.000,00	0,00	5.000.000,00	0,00	0,00	0,00	5.000.000,00	0,00	
99017.01.4012	DESTINAZIONE INCASSI LIBERI AL REINTEGRO INCASSI VINCOLATI AI SENSI ART. 195 TUEL	2024	5.000.000,00	0,00	5.000.000,00	0,00	0,00	0,00	5.000.000,00	0,00	0,00
		2025	5.000.000,00	0,00	5.000.000,00	0,00	0,00	0,00	5.000.000,00	0,00	
		2026	5.000.000,00	0,00	5.000.000,00	0,00	0,00	0,00	5.000.000,00	0,00	
99017.01.4030	ANTICIPAZ. DI FONDI PER SERVIZIO ECONOMATO	2024	8.000,00	0,00	8.000,00	8.000,00	0,00	2.000,00	0,00	100,00	25,00
		2025	8.000,00	0,00	8.000,00	0,00	0,00	0,00	8.000,00	0,00	
		2026	8.000,00	0,00	8.000,00	0,00	0,00	0,00	8.000,00	0,00	
99017.01.4040	VERSAMENTO RITENUTE AL PERSONALE PER C/TERZI	2024	80.000,00	0,00	80.000,00	3.175,09	0,00	3.175,09	76.824,91	3,97	100,00
		2025	80.000,00	0,00	80.000,00	0,00	0,00	0,00	80.000,00	0,00	
		2026	80.000,00	0,00	80.000,00	0,00	0,00	0,00	80.000,00	0,00	
99017.01.4051	VERSAMENTO IVA PER SPLIT PAYMENT	2024	1.500.000,00	0,00	1.500.000,00	200.867,78	0,00	153.716,05	1.299.132,22	13,39	76,53
		2025	1.500.000,00	0,00	1.500.000,00	0,00	0,00	0,00	1.500.000,00	0,00	
		2026	1.500.000,00	0,00	1.500.000,00	0,00	0,00	0,00	1.500.000,00	0,00	

Codifica	Descrizione	Anno comp.	previsione (A)	variazioni (C - A)	asestato (C)	impegnato (D)	prenotato (F)	speso (G)	disponibilità (I=C-D-F)	% impegn. (E=D/C)	% speso (H=G/D)
	(RS) Responsabile di servizio (RP) Responsabile di procedimento										
99017.01.4055	VERSAMENTO IVA SPLIT PAYMENTI COMMERCIALE	2024	300.000,00	0,00	300.000,00	51.396,54	0,00	43.370,94	248.603,46	17,13	84,39
		2025	300.000,00	0,00	300.000,00	0,00	0,00	0,00	300.000,00	0,00	
		2026	300.000,00	0,00	300.000,00	0,00	0,00	0,00	300.000,00	0,00	
99017.01.406001	RIT. INPDAP	2024	404.000,00	0,00	404.000,00	22.116,99	0,00	22.116,99	381.883,01	5,47	100,00
		2025	404.000,00	0,00	404.000,00	0,00	0,00	0,00	404.000,00	0,00	
		2026	404.000,00	0,00	404.000,00	0,00	0,00	0,00	404.000,00	0,00	
99017.01.406002	RIT. INADEL PREV.	2024	50.000,00	0,00	50.000,00	1.456,09	0,00	1.456,09	48.543,91	2,91	100,00
		2025	50.000,00	0,00	50.000,00	0,00	0,00	0,00	50.000,00	0,00	
		2026	50.000,00	0,00	50.000,00	0,00	0,00	0,00	50.000,00	0,00	
99017.01.406003	RIT. INADEL ASS.	2024	2.000,00	0,00	2.000,00	77,82	0,00	0,00	1.922,18	3,89	0,00
		2025	2.000,00	0,00	2.000,00	0,00	0,00	0,00	2.000,00	0,00	
		2026	2.000,00	0,00	2.000,00	0,00	0,00	0,00	2.000,00	0,00	
99017.01.406004	FONDO PERSEO	2024	10.000,00	0,00	10.000,00	728,55	0,00	728,55	9.271,45	7,29	100,00
		2025	10.000,00	0,00	10.000,00	0,00	0,00	0,00	10.000,00	0,00	
		2026	10.000,00	0,00	10.000,00	0,00	0,00	0,00	10.000,00	0,00	
99017.01.407001	"RIT. 3,33% L. 335"	2024	0,00	0,00	0,00	0,00	0,00	0,00	0,00	0,00	0,00
		2025	0,00	0,00	0,00	0,00	0,00	0,00	0,00	0,00	
		2026	0,00	0,00	0,00	0,00	0,00	0,00	0,00	0,00	
99017.01.407003	RITENUTE INAIL	2024	0,00	0,00	0,00	0,00	0,00	0,00	0,00	0,00	0,00
		2025	0,00	0,00	0,00	0,00	0,00	0,00	0,00	0,00	
		2026	0,00	0,00	0,00	0,00	0,00	0,00	0,00	0,00	
99017.01.407004	RITENUTE ENPALS	2024	3.000,00	0,00	3.000,00	0,00	0,00	0,00	3.000,00	0,00	0,00
		2025	3.000,00	0,00	3.000,00	0,00	0,00	0,00	3.000,00	0,00	
		2026	3.000,00	0,00	3.000,00	0,00	0,00	0,00	3.000,00	0,00	
99017.02.402001	PRESTATI DA TERZI	2024	10.000,00	0,00	10.000,00	0,00	0,00	0,00	10.000,00	0,00	0,00
		2025	10.000,00	0,00	10.000,00	0,00	0,00	0,00	10.000,00	0,00	
		2026	10.000,00	0,00	10.000,00	0,00	0,00	0,00	10.000,00	0,00	

Codifica	Descrizione	Anno comp.	previsione (A)	variazioni (C - A)	asestato (C)	impegnato (D)	prenotato (F)	speso (G)	disponibilità (I=C-D-F)	% impegn. (E=D/C)	% speso (H=G/D)
	(RS) Responsabile di servizio (RP) Responsabile di procedimento										
99017.02.402002	PRESTATI DAL COMUNE	2024	500,00	0,00	500,00	0,00	0,00	0,00	500,00	0,00	0,00
		2025	500,00	0,00	500,00	0,00	0,00	0,00	500,00	0,00	
		2026	500,00	0,00	500,00	0,00	0,00	0,00	500,00	0,00	
99017.02.405001	VERSAMENTO BOLLO VIRTUALE	2024	16.000,00	0,00	16.000,00	11.536,00	0,00	1.922,66	4.464,00	72,10	16,67
		2025	16.000,00	0,00	16.000,00	0,00	0,00	0,00	16.000,00	0,00	
		2026	16.000,00	0,00	16.000,00	0,00	0,00	0,00	16.000,00	0,00	
99017.02.405006	ALTRE SPESE ANTICIPATE	2024	100.000,00	0,00	100.000,00	381,36	0,00	100,00	99.618,64	0,38	26,22
		2025	100.000,00	0,00	100.000,00	0,00	0,00	0,00	100.000,00	0,00	
		2026	100.000,00	0,00	100.000,00	0,00	0,00	0,00	100.000,00	0,00	
99017.02.4052	RIVERSAMENTO ADDIZIONALE TARI	2024	50.000,00	0,00	50.000,00	0,00	0,00	0,00	50.000,00	0,00	0,00
		2025	50.000,00	0,00	50.000,00	0,00	0,00	0,00	50.000,00	0,00	
		2026	50.000,00	0,00	50.000,00	0,00	0,00	0,00	50.000,00	0,00	

Codifica	Descrizione		Anno comp.	previsione (A)	variazioni (C - A)	assestato (C)	impegnato (D)	prenotato (F)	speso (G)	disponibilità (I=C-D-F)	% impegn. (E=D/C)	% speso (H=G/D)
	(RS) Responsabile di servizio	(RP) Responsabile di procedimento										
	Resp.: Servizio Organizzazione e Controllo			2.307.775,00	0,00	2.307.775,00	203.228,86	0,00	0,00	2.104.546,14	8,81	0,00
				2.255.600,00	0,00	2.255.600,00	0,00	0,00		2.255.600,00	0,00	
				2.295.600,00	0,00	2.295.600,00	0,00	0,00		2.295.600,00	0,00	
01011.03.005401	QUOTA ASSOCIATIVA COMUNITÀ MONTANA		2024	0,00	0,00	0,00	0,00	0,00	0,00	0,00	0,00	0,00
			2025	0,00	0,00	0,00	0,00	0,00	0,00	0,00	0,00	
			2026	0,00	0,00	0,00	0,00	0,00	0,00	0,00	0,00	
01021.03.016801	FORMAZIONE OBBLIGATORIA DEL PERSONALE		2024	1.000,00	0,00	1.000,00	0,00	0,00	0,00	1.000,00	0,00	0,00
			2025	1.000,00	0,00	1.000,00	0,00	0,00	0,00	1.000,00	0,00	
			2026	1.000,00	0,00	1.000,00	0,00	0,00	0,00	1.000,00	0,00	
01021.03.016802	PARTECIPAZIONE A CORSI E SEMINARI		2024	6.000,00	0,00	6.000,00	1.390,00	0,00	0,00	4.610,00	23,17	0,00
			2025	6.000,00	0,00	6.000,00	0,00	0,00	0,00	6.000,00	0,00	
			2026	6.000,00	0,00	6.000,00	0,00	0,00	0,00	6.000,00	0,00	
01081.03.0174	PNRR - Misura 1.2.- J81C22000110006 - ABILITAZIONE CLOUD		2024	0,00	0,00	0,00	69.296,00	0,00	0,00	-69.296,00	0,00	0,00
			2025	0,00	0,00	0,00	0,00	0,00	0,00	0,00	0,00	
			2026	0,00	0,00	0,00	0,00	0,00	0,00	0,00	0,00	
01082.02.2342	PNRR - Misura 1.4.1- J81F22000570006 - ESPERIENZA DEL CITTADINO NEI SERVIZI PUBBLICI - Decreto 32-1/2022		2024	0,00	0,00	0,00	44.789,86	0,00	0,00	-44.789,86	0,00	0,00
			2025	0,00	0,00	0,00	0,00	0,00	0,00	0,00	0,00	
			2026	0,00	0,00	0,00	0,00	0,00	0,00	0,00	0,00	
01082.02.2343	PNRR - Misura 1.4.4- ESTENSIONE PIATTAFORME SPID CIE - Decreto 32-2/2022		2024	0,00	0,00	0,00	976,00	0,00	0,00	-976,00	0,00	0,00
			2025	0,00	0,00	0,00	0,00	0,00	0,00	0,00	0,00	
			2026	0,00	0,00	0,00	0,00	0,00	0,00	0,00	0,00	
01082.02.2344	PNRR - Misura 1.4.3 - ADOZIONE PIATTAFORMA PAGOPA - Decreto 23-3/2022		2024	0,00	0,00	0,00	22.423,00	0,00	0,00	-22.423,00	0,00	0,00
			2025	0,00	0,00	0,00	0,00	0,00	0,00	0,00	0,00	
			2026	0,00	0,00	0,00	0,00	0,00	0,00	0,00	0,00	

Codifica	Descrizione	Anno comp.	previsione (A)	variazioni (C - A)	asestato (C)	impegnato (D)	prenotato (F)	speso (G)	disponibilità (I=C-D-F)	% impegn. (E=D/C)	% speso (H=G/D)
	(RS) Responsabile di servizio (RP) Responsabile di procedimento										
01082.02.2345	PNRR - Misura 1.4.3 - ADOZIONE APP IO - Decreto 24-3/2022	2024	0,00	0,00	0,00	10.858,00	0,00	0,00	-10.858,00	0,00	0,00
		2025	0,00	0,00	0,00	0,00	0,00	0,00	0,00	0,00	0,00
		2026	0,00	0,00	0,00	0,00	0,00	0,00	0,00	0,00	0,00
01082.02.2346	PNRR - Misura 1.4.5 - J81F22004920006 - PIATTAFORMA NOTIFICHE DIGITALI	2024	0,00	0,00	0,00	35.196,00	0,00	0,00	-35.196,00	0,00	0,00
		2025	0,00	0,00	0,00	0,00	0,00	0,00	0,00	0,00	0,00
		2026	0,00	0,00	0,00	0,00	0,00	0,00	0,00	0,00	0,00
01082.02.2347	PNRR - Misura 1.3.1. - PIATTAFORMA DIGITALE DATI CCOMUNI OTTOBRE 2022	2024	0,00	0,00	0,00	18.300,00	0,00	0,00	-18.300,00	0,00	0,00
		2025	0,00	0,00	0,00	0,00	0,00	0,00	0,00	0,00	0,00
		2026	0,00	0,00	0,00	0,00	0,00	0,00	0,00	0,00	0,00
01111.04.0189	TRASFERIMENTO ALL'UNIONE SPESE DI PERSONALE GESTIONI ASSOCIATE	2024	465.000,00	0,00	465.000,00	0,00	0,00	0,00	465.000,00	0,00	0,00
		2025	450.000,00	0,00	450.000,00	0,00	0,00	0,00	450.000,00	0,00	0,00
		2026	450.000,00	0,00	450.000,00	0,00	0,00	0,00	450.000,00	0,00	0,00
01111.04.0507	SPESE PER GESTIONI ASSOCIATE UNIONE	2024	288.000,00	0,00	288.000,00	0,00	0,00	0,00	288.000,00	0,00	0,00
		2025	278.000,00	0,00	278.000,00	0,00	0,00	0,00	278.000,00	0,00	0,00
		2026	278.000,00	0,00	278.000,00	0,00	0,00	0,00	278.000,00	0,00	0,00
12071.04.1797	TRASFERIMENTO A UNIONE DEI COMUNI GESTIONE ASSOCIATA SAAS	2024	0,00	0,00	0,00	0,00	0,00	0,00	0,00	0,00	0,00
		2025	0,00	0,00	0,00	0,00	0,00	0,00	0,00	0,00	0,00
		2026	0,00	0,00	0,00	0,00	0,00	0,00	0,00	0,00	0,00
12071.04.1799	TRASFERIMENTO AD UNIONE SPESE PERSONALE SAAS	2024	270.000,00	0,00	270.000,00	0,00	0,00	0,00	270.000,00	0,00	0,00
		2025	265.000,00	0,00	265.000,00	0,00	0,00	0,00	265.000,00	0,00	0,00
		2026	265.000,00	0,00	265.000,00	0,00	0,00	0,00	265.000,00	0,00	0,00
12071.04.1801	TRASF A SOCIETA' DELLA SALUTE FIORENTINA	2024	1.277.600,00	0,00	1.277.600,00	0,00	0,00	0,00	1.277.600,00	0,00	0,00
		2025	1.255.600,00	0,00	1.255.600,00	0,00	0,00	0,00	1.255.600,00	0,00	0,00
		2026	1.295.600,00	0,00	1.295.600,00	0,00	0,00	0,00	1.295.600,00	0,00	0,00
20031.10.0408	FONDO RISCHI PERDITE SOCIETA'	2024	175,00	0,00	175,00	0,00	0,00	0,00	175,00	0,00	0,00
		2025	0,00	0,00	0,00	0,00	0,00	0,00	0,00	0,00	0,00
		2026	0,00	0,00	0,00	0,00	0,00	0,00	0,00	0,00	0,00

Codifica	Descrizione	Anno comp.	previsione (A)	variazioni (C - A)	asestato (C)	impegnato (D)	prenotato (F)	speso (G)	disponibilità (I=C-D-F)	% impegn. (E=D/C)	% speso (H=G/D)
	(RS) Responsabile di servizio (RP) Responsabile di procedimento										
	Resp.: Servizio Pianificazione Territoriale		62.300,00	0,00	62.300,00	3.172,00	0,00	0,00	59.128,00	5,09	0,00
			57.300,00	0,00	57.300,00	0,00	0,00		57.300,00	0,00	
			57.300,00	0,00	57.300,00	0,00	0,00		57.300,00	0,00	
01061.03.0346	SPESE DI COLLAUDO OPERE DI URBANIZZAZIONE (CAP.E537)	2024	25.000,00	0,00	25.000,00	0,00	0,00	0,00	25.000,00	0,00	0,00
		2025	25.000,00	0,00	25.000,00	0,00	0,00		25.000,00	0,00	
		2026	25.000,00	0,00	25.000,00	0,00	0,00		25.000,00	0,00	
01061.09.0001	RIMBORSI DIRITTI U.T. ERRONEAMENTE VERSATI	2024	0,00	0,00	0,00	0,00	0,00	0,00	0,00	0,00	0,00
		2025	0,00	0,00	0,00	0,00	0,00		0,00	0,00	
		2026	0,00	0,00	0,00	0,00	0,00		0,00	0,00	
08011.01.1342	INCENTIVI APPALTO DI SERVIZI INGEGNERIA EX DLGS 50/16 PIANO OPERATIVO	2024	0,00	0,00	0,00	0,00	0,00	0,00	0,00	0,00	0,00
		2025	0,00	0,00	0,00	0,00	0,00		0,00	0,00	
		2026	0,00	0,00	0,00	0,00	0,00		0,00	0,00	
08011.02.1362	IRAP INCARICHI PROFESSIONALI ASSETTO TERRITORIO	2024	0,00	0,00	0,00	0,00	0,00	0,00	0,00	0,00	0,00
		2025	0,00	0,00	0,00	0,00	0,00		0,00	0,00	
		2026	0,00	0,00	0,00	0,00	0,00		0,00	0,00	
08011.03.1303	SPESE PER UFF. URB. - GEST .TERRIT. - ACQ. BENI	2024	2.000,00	0,00	2.000,00	0,00	0,00	0,00	2.000,00	0,00	0,00
		2025	2.000,00	0,00	2.000,00	0,00	0,00		2.000,00	0,00	
		2026	2.000,00	0,00	2.000,00	0,00	0,00		2.000,00	0,00	
08011.03.1306	SPESE PER UFF. URB. - GEST .TERRIT. - PREST.SERV.	2024	500,00	0,00	500,00	0,00	0,00	0,00	500,00	0,00	0,00
		2025	500,00	0,00	500,00	0,00	0,00		500,00	0,00	
		2026	500,00	0,00	500,00	0,00	0,00		500,00	0,00	
08011.03.1309	"STUDI, PROG. E CONSUL. MA T. URBANISTICA"	2024	15.000,00	0,00	15.000,00	0,00	0,00	0,00	15.000,00	0,00	0,00
		2025	15.000,00	0,00	15.000,00	0,00	0,00		15.000,00	0,00	
		2026	15.000,00	0,00	15.000,00	0,00	0,00		15.000,00	0,00	

Codifica	Descrizione	Anno comp.	previsione (A)	variazioni (C - A)	asestato (C)	impegnato (D)	prenotato (F)	speso (G)	disponibilità (I=C-D-F)	% impegn. (E=D/C)	% speso (H=G/D)
	(RS) Responsabile di servizio (RP) Responsabile di procedimento										
08011.03.1311	GESTIONE CAVE	2024	5.000,00	0,00	5.000,00	3.172,00	0,00	0,00	1.828,00	63,44	0,00
		2025	5.000,00	0,00	5.000,00	0,00	0,00	0,00	5.000,00	0,00	
		2026	5.000,00	0,00	5.000,00	0,00	0,00	0,00	5.000,00	0,00	
08011.03.1314	RIMBORSO AD ENTI PER PARERI NE VERIFICHE TECNICHE	2024	500,00	0,00	500,00	0,00	0,00	0,00	500,00	0,00	0,00
		2025	500,00	0,00	500,00	0,00	0,00	0,00	500,00	0,00	
		2026	500,00	0,00	500,00	0,00	0,00	0,00	500,00	0,00	
08011.03.1341	SPESE PER UFF. URB. - EDIL .PRIVATA - PREST.SERV.	2024	0,00	0,00	0,00	0,00	0,00	0,00	0,00	0,00	0,00
		2025	0,00	0,00	0,00	0,00	0,00	0,00	0,00	0,00	
		2026	0,00	0,00	0,00	0,00	0,00	0,00	0,00	0,00	
08011.03.1346	INCARICHI PIANO OPERATIVO	2024	5.000,00	0,00	5.000,00	0,00	0,00	0,00	5.000,00	0,00	0,00
		2025	0,00	0,00	0,00	0,00	0,00	0,00	0,00	0,00	
		2026	0,00	0,00	0,00	0,00	0,00	0,00	0,00	0,00	
08011.03.1347	SPESE LEGALI SETTORE PIANIFICAZIONE TERRITORIALE	2024	8.000,00	0,00	8.000,00	0,00	0,00	0,00	8.000,00	0,00	0,00
		2025	8.000,00	0,00	8.000,00	0,00	0,00	0,00	8.000,00	0,00	
		2026	8.000,00	0,00	8.000,00	0,00	0,00	0,00	8.000,00	0,00	
08011.04.1351	CONTRIBUTO ESCAVAZIONE CAVA QUOTA REGIONALE LR 35/15	2024	400,00	0,00	400,00	0,00	0,00	0,00	400,00	0,00	0,00
		2025	400,00	0,00	400,00	0,00	0,00	0,00	400,00	0,00	
		2026	400,00	0,00	400,00	0,00	0,00	0,00	400,00	0,00	
08011.04.1352	CONTRIBUTO ESCAVAZIONE CAVA QUOTA ASL LR 35/15	2024	400,00	0,00	400,00	0,00	0,00	0,00	400,00	0,00	0,00
		2025	400,00	0,00	400,00	0,00	0,00	0,00	400,00	0,00	
		2026	400,00	0,00	400,00	0,00	0,00	0,00	400,00	0,00	
08011.10.0005	POLIZZE ASSICURATIVE	2024	500,00	0,00	500,00	0,00	0,00	0,00	500,00	0,00	0,00
		2025	500,00	0,00	500,00	0,00	0,00	0,00	500,00	0,00	
		2026	500,00	0,00	500,00	0,00	0,00	0,00	500,00	0,00	

Codifica	Descrizione		Anno comp.	previsione (A)	variazioni (C - A)	asestato (C)	impegnato (D)	prenotato (F)	speso (G)	disponibilità (I=C-D-F)	% impegn. (E=D/C)	% speso (H=G/D)
	(RS) Responsabile di servizio	(RP) Responsabile di procedimento										
	Resp.: Servizio Progettazione e Direzione Lavori			6.092.604,50	477.480,00	6.570.084,50	9.582.813,54	0,00	3.368,38	-3.012.729,04	145,85	0,03
				7.781.958,66	0,00	7.781.958,66	757.800,18	0,00		7.024.158,48	9,74	
				22.250.582,66	0,00	22.250.582,66	0,00	0,00		22.250.582,66	0,00	
01021.03.013901	CARBURANTI		2024	1.200,00	0,00	1.200,00	1.200,00	0,00	0,00	0,00	100,00	0,00
			2025	1.200,00	0,00	1.200,00	0,00	0,00		1.200,00	0,00	
			2026	1.200,00	0,00	1.200,00	0,00	0,00		1.200,00	0,00	
01021.03.013903	ALTRI BENI DI CONSUMO		2024	500,00	0,00	500,00	0,00	0,00	0,00	500,00	0,00	0,00
			2025	500,00	0,00	500,00	0,00	0,00		500,00	0,00	
			2026	500,00	0,00	500,00	0,00	0,00		500,00	0,00	
01021.03.0194	GEST. UFFICI - PREST. SERV IZI (U.T.)		2024	500,00	0,00	500,00	0,00	0,00	0,00	500,00	0,00	0,00
			2025	500,00	0,00	500,00	0,00	0,00		500,00	0,00	
			2026	500,00	0,00	500,00	0,00	0,00		500,00	0,00	
01021.03.0196	MANUTENZIONE AUTOMEZZI		2024	500,00	0,00	500,00	0,00	0,00	0,00	500,00	0,00	0,00
			2025	500,00	0,00	500,00	0,00	0,00		500,00	0,00	
			2026	500,00	0,00	500,00	0,00	0,00		500,00	0,00	
01021.03.0197	MANUTENZIONE IMMOBILI		2024	500,00	0,00	500,00	0,00	0,00	0,00	500,00	0,00	0,00
			2025	500,00	0,00	500,00	0,00	0,00		500,00	0,00	
			2026	500,00	0,00	500,00	0,00	0,00		500,00	0,00	
01051.02.0369	TASSA DI CIRCOLAZIONE AUTOMEZZI A NOLEGGIO		2024	1.000,00	0,00	1.000,00	0,00	0,00	0,00	1.000,00	0,00	0,00
			2025	1.000,00	0,00	1.000,00	0,00	0,00		1.000,00	0,00	
			2026	1.000,00	0,00	1.000,00	0,00	0,00		1.000,00	0,00	
01051.03.027701	CARBURANTI		2024	7.000,00	0,00	7.000,00	7.000,00	0,00	0,00	0,00	100,00	0,00
			2025	7.000,00	0,00	7.000,00	0,00	0,00		7.000,00	0,00	
			2026	7.000,00	0,00	7.000,00	0,00	0,00		7.000,00	0,00	

Codifica	Descrizione	Anno comp.	previsione (A)	variazioni (C - A)	assestato (C)	impegnato (D)	prenotato (F)	speso (G)	disponibilità (I=C-D-F)	% impegn. (E=D/C)	% speso (H=G/D)
	(RS) Responsabile di servizio (RP) Responsabile di procedimento										
01051.03.027703	ALTRI BENI DI CONSUMO	2024	15.000,00	10.000,00	25.000,00	0,00	0,00	0,00	25.000,00	0,00	0,00
		2025	15.000,00	0,00	15.000,00	0,00	0,00	0,00	15.000,00	0,00	
		2026	15.000,00	0,00	15.000,00	0,00	0,00	0,00	15.000,00	0,00	
01051.03.027704	ACQUISTO BENI DI CONSUMO	2024	600,00	0,00	600,00	0,00	0,00	0,00	600,00	0,00	0,00
		2025	600,00	0,00	600,00	0,00	0,00	0,00	600,00	0,00	
		2026	600,00	0,00	600,00	0,00	0,00	0,00	600,00	0,00	
01051.03.028601	UTENZE GAS METANO	2024	27.000,00	0,00	27.000,00	0,00	0,00	0,00	27.000,00	0,00	0,00
		2025	25.000,00	0,00	25.000,00	0,00	0,00	0,00	25.000,00	0,00	
		2026	25.000,00	0,00	25.000,00	0,00	0,00	0,00	25.000,00	0,00	
01051.03.028602	UTENZE ENEL	2024	68.200,00	0,00	68.200,00	22,62	0,00	22,62	68.177,38	0,03	100,00
		2025	65.200,00	0,00	65.200,00	0,00	0,00	0,00	65.200,00	0,00	
		2026	65.200,00	0,00	65.200,00	0,00	0,00	0,00	65.200,00	0,00	
01051.03.028603	ALTRE PRESTAZIONI	2024	30.000,00	0,00	30.000,00	1.325,60	0,00	53,00	28.674,40	4,42	4,00
		2025	30.000,00	0,00	30.000,00	0,00	0,00	0,00	30.000,00	0,00	
		2026	30.000,00	0,00	30.000,00	0,00	0,00	0,00	30.000,00	0,00	
01051.03.028604	UTENZE IDRICHE INTERO COMUNE	2024	2.900,00	0,00	2.900,00	0,00	0,00	0,00	2.900,00	0,00	0,00
		2025	2.600,00	0,00	2.600,00	0,00	0,00	0,00	2.600,00	0,00	
		2026	2.600,00	0,00	2.600,00	0,00	0,00	0,00	2.600,00	0,00	
01051.03.028606	PRESTAZIONI DI SERVIZI	2024	2.500,00	0,00	2.500,00	0,00	0,00	0,00	2.500,00	0,00	0,00
		2025	5.000,00	0,00	5.000,00	0,00	0,00	0,00	5.000,00	0,00	
		2026	5.000,00	0,00	5.000,00	0,00	0,00	0,00	5.000,00	0,00	
01051.03.028607	MANUT. IMPIANTI PER INTERVENTI STRAORDINARI	2024	15.000,00	0,00	15.000,00	0,00	0,00	0,00	15.000,00	0,00	0,00
		2025	20.000,00	0,00	20.000,00	0,00	0,00	0,00	20.000,00	0,00	
		2026	20.000,00	0,00	20.000,00	0,00	0,00	0,00	20.000,00	0,00	
01051.03.028608	COND. E MANUT. IMPIANTO RISCALDAMENTO E CONDIZ.	2024	5.000,00	0,00	5.000,00	0,00	0,00	0,00	5.000,00	0,00	0,00
		2025	5.000,00	0,00	5.000,00	0,00	0,00	0,00	5.000,00	0,00	
		2026	5.000,00	0,00	5.000,00	0,00	0,00	0,00	5.000,00	0,00	

Codifica	Descrizione	Anno comp.	previsione (A)	variazioni (C - A)	asestato (C)	impegnato (D)	prenotato (F)	speso (G)	disponibilità (I=C-D-F)	% impegn. (E=D/C)	% speso (H=G/D)
	(RS) Responsabile di servizio (RP) Responsabile di procedimento										
01051.03.028609	MANUTENZIONE AUTOMEZZI	2024	3.000,00	0,00	3.000,00	0,00	0,00	0,00	3.000,00	0,00	0,00
		2025	3.000,00	0,00	3.000,00	0,00	0,00	0,00	3.000,00	0,00	
		2026	3.000,00	0,00	3.000,00	0,00	0,00	0,00	3.000,00	0,00	
01051.03.028610	MANUTENZIONE IMMOBILI	2024	5.000,00	0,00	5.000,00	0,00	0,00	0,00	5.000,00	0,00	0,00
		2025	5.000,00	0,00	5.000,00	0,00	0,00	0,00	5.000,00	0,00	
		2026	5.000,00	0,00	5.000,00	0,00	0,00	0,00	5.000,00	0,00	
01051.03.028611	MANUTENZIONE IMPIANTI SOLLEVAMENTO E ANTINCENDIO	2024	18.000,00	0,00	18.000,00	5.833,06	0,00	0,00	12.166,94	32,41	0,00
		2025	18.000,00	0,00	18.000,00	0,00	0,00	0,00	18.000,00	0,00	
		2026	18.000,00	0,00	18.000,00	0,00	0,00	0,00	18.000,00	0,00	
01051.03.0288	MANUTENZIONE IMPIANTI ELETTRICI EDIFICI COMUNALI	2024	5.000,00	0,00	5.000,00	0,00	0,00	0,00	5.000,00	0,00	0,00
		2025	5.000,00	0,00	5.000,00	0,00	0,00	0,00	5.000,00	0,00	
		2026	5.000,00	0,00	5.000,00	0,00	0,00	0,00	5.000,00	0,00	
01051.03.0299	CANONI OCCUPAZIONE AREE DEMANIALI	2024	8.000,00	0,00	8.000,00	0,00	0,00	0,00	8.000,00	0,00	0,00
		2025	8.000,00	0,00	8.000,00	0,00	0,00	0,00	8.000,00	0,00	
		2026	8.000,00	0,00	8.000,00	0,00	0,00	0,00	8.000,00	0,00	
01051.03.033501	CARBURANTI	2024	700,00	0,00	700,00	600,00	0,00	0,00	100,00	85,71	0,00
		2025	700,00	0,00	700,00	0,00	0,00	0,00	700,00	0,00	
		2026	700,00	0,00	700,00	0,00	0,00	0,00	700,00	0,00	
01051.03.1949	MANUTENZIONE ORDINARIA IMMOBILI	2024	10.000,00	0,00	10.000,00	9.131,33	0,00	0,00	868,67	91,31	0,00
		2025	10.000,00	0,00	10.000,00	0,00	0,00	0,00	10.000,00	0,00	
		2026	10.000,00	0,00	10.000,00	0,00	0,00	0,00	10.000,00	0,00	
01051.03.1950	SPESE SU FITTI ATTIVI	2024	0,00	0,00	0,00	0,00	0,00	0,00	0,00	0,00	0,00
		2025	0,00	0,00	0,00	0,00	0,00	0,00	0,00	0,00	
		2026	0,00	0,00	0,00	0,00	0,00	0,00	0,00	0,00	
01051.03.1951	NOLEGGIO AUTO A LUNGO TERMINE	2024	20.132,48	0,00	20.132,48	0,00	0,00	0,00	20.132,48	0,00	0,00
		2025	20.132,48	0,00	20.132,48	0,00	0,00	0,00	20.132,48	0,00	
		2026	20.132,48	0,00	20.132,48	0,00	0,00	0,00	20.132,48	0,00	

Codifica	Descrizione	Anno comp.	previsione (A)	variazioni (C - A)	asestato (C)	impegnato (D)	prenotato (F)	speso (G)	disponibilità (I=C-D-F)	% impegn. (E=D/C)	% speso (H=G/D)
	(RS) Responsabile di servizio (RP) Responsabile di procedimento										
01051.03.1952	CANONE PROJECT GESTIONE IMPIANTO TERMICI	2024	0,00	0,00	0,00	0,00	0,00	0,00	0,00	0,00	0,00
		2025	0,00	0,00	0,00	0,00	0,00	0,00	0,00	0,00	0,00
		2026	0,00	0,00	0,00	0,00	0,00	0,00	0,00	0,00	0,00
01051.03.1953	SERVIZIO DI TERZO RESPONSABILE	2024	17.543,84	0,00	17.543,84	17.543,84	0,00	0,00	0,00	100,00	0,00
		2025	15.000,00	0,00	15.000,00	0,00	0,00	0,00	15.000,00	0,00	0,00
		2026	15.000,00	0,00	15.000,00	0,00	0,00	0,00	15.000,00	0,00	0,00
01051.03.1955	AFFITTO FONDO VIA TANZINI	2024	7.200,00	0,00	7.200,00	7.200,00	0,00	2.400,00	0,00	100,00	33,33
		2025	7.200,00	0,00	7.200,00	7.200,00	0,00	0,00	0,00	100,00	0,00
		2026	7.200,00	0,00	7.200,00	0,00	0,00	0,00	7.200,00	0,00	0,00
01052.02.2229	INTERVENTI DI MANUTENZIONE STRAORDINARIA SU PATRIMONIO	2024	0,00	0,00	0,00	0,00	0,00	0,00	0,00	0,00	0,00
		2025	0,00	0,00	0,00	0,00	0,00	0,00	0,00	0,00	0,00
		2026	0,00	0,00	0,00	0,00	0,00	0,00	0,00	0,00	0,00
01052.02.2233	INTERVENTI STRAORDINARI SU EX TRIBUNALE	2024	0,00	250.000,00	250.000,00	0,00	0,00	0,00	250.000,00	0,00	0,00
		2025	0,00	0,00	0,00	0,00	0,00	0,00	0,00	0,00	0,00
		2026	0,00	0,00	0,00	0,00	0,00	0,00	0,00	0,00	0,00
01052.02.2347	MANUTEZIONE PATRIMONIO 20019	2024	7.000,00	119.000,00	126.000,00	0,00	0,00	0,00	126.000,00	0,00	0,00
		2025	24.000,00	0,00	24.000,00	0,00	0,00	0,00	24.000,00	0,00	0,00
		2026	55.000,00	0,00	55.000,00	0,00	0,00	0,00	55.000,00	0,00	0,00
01052.02.2354	ACQUISTO CASA POPOLO DOCCIA	2024	200.000,00	0,00	200.000,00	0,00	0,00	0,00	200.000,00	0,00	0,00
		2025	0,00	0,00	0,00	0,00	0,00	0,00	0,00	0,00	0,00
		2026	0,00	0,00	0,00	0,00	0,00	0,00	0,00	0,00	0,00
01052.02.2356	PNRR - M2C4 - Inv. 2.2 A - CUP J84J22000850006 ADEGUAMENTO ENERGETICO IMPIANTI SPORTIVI	2024	0,00	0,00	0,00	0,00	0,00	0,00	0,00	0,00	0,00
		2025	0,00	0,00	0,00	0,00	0,00	0,00	0,00	0,00	0,00
		2026	0,00	0,00	0,00	0,00	0,00	0,00	0,00	0,00	0,00
01052.02.2358	PNRR - M2C4 _ Inv. 2.2 B - CUP J82F23000240006 INSTALLAZIONE DI FONTANELLO PER DISTRIBUTORE ACQUA NEL CAPOLUOGO	2024	0,00	0,00	0,00	0,00	0,00	0,00	0,00	0,00	0,00
		2025	0,00	0,00	0,00	0,00	0,00	0,00	0,00	0,00	0,00
		2026	0,00	0,00	0,00	0,00	0,00	0,00	0,00	0,00	0,00

Codifica	Descrizione	Anno comp.	previsione (A)	variazioni (C - A)	asestato (C)	impegnato (D)	prenotato (F)	speso (G)	disponibilità (I=C-D-F)	% impegn. (E=D/C)	% speso (H=G/D)
	(RS) Responsabile di servizio (RP) Responsabile di procedimento										
01061.03.033502	L.626/94 - DISPOSITIVI DI PROTEZIONE INDIVIDUALE	2024	500,00	0,00	500,00	0,00	0,00	0,00	500,00	0,00	0,00
		2025	1.000,00	0,00	1.000,00	0,00	0,00	0,00	1.000,00	0,00	
		2026	1.000,00	0,00	1.000,00	0,00	0,00	0,00	1.000,00	0,00	
01061.03.033503	ALTRI BENI DI CONSUMO	2024	500,00	0,00	500,00	0,00	0,00	0,00	500,00	0,00	0,00
		2025	800,00	0,00	800,00	0,00	0,00	0,00	800,00	0,00	
		2026	800,00	0,00	800,00	0,00	0,00	0,00	800,00	0,00	
01061.03.0338	CONTRIBUTO AUTORITÀ CONTRATTI PUBBLICI	2024	700,00	0,00	700,00	0,00	0,00	0,00	700,00	0,00	0,00
		2025	300,00	0,00	300,00	0,00	0,00	0,00	300,00	0,00	
		2026	300,00	0,00	300,00	0,00	0,00	0,00	300,00	0,00	
01061.03.0343	PRESTAZIONI DI SERVIZIO UFFICIO LLPP	2024	2.000,00	0,00	2.000,00	1.635,20	0,00	0,00	364,80	81,76	0,00
		2025	1.000,00	0,00	1.000,00	1.000,00	0,00	0,00	0,00	100,00	
		2026	1.000,00	0,00	1.000,00	0,00	0,00	0,00	1.000,00	0,00	
01061.03.0345	PRESTAZIONE DI SERVIZIO PER SERVIZIO LAVORI PUBBLICI	2024	800,00	0,00	800,00	0,00	0,00	0,00	800,00	0,00	0,00
		2025	600,00	0,00	600,00	0,00	0,00	0,00	600,00	0,00	
		2026	600,00	0,00	600,00	0,00	0,00	0,00	600,00	0,00	
01061.03.0350	SICUREZZA LUOGHI DI LAVORO P.S.	2024	500,00	0,00	500,00	0,00	0,00	0,00	500,00	0,00	0,00
		2025	1.000,00	0,00	1.000,00	0,00	0,00	0,00	1.000,00	0,00	
		2026	1.000,00	0,00	1.000,00	0,00	0,00	0,00	1.000,00	0,00	
01061.03.0351	SPESE PER NOTIFICA PROCEDIMENTI ESPROPRIATIVI	2024	100,00	0,00	100,00	0,00	0,00	0,00	100,00	0,00	0,00
		2025	100,00	0,00	100,00	0,00	0,00	0,00	100,00	0,00	
		2026	100,00	0,00	100,00	0,00	0,00	0,00	100,00	0,00	
01061.03.0400	SPESE NOTIFICA ATTI U.T.	2024	80,00	0,00	80,00	0,00	0,00	0,00	80,00	0,00	0,00
		2025	80,00	0,00	80,00	0,00	0,00	0,00	80,00	0,00	
		2026	80,00	0,00	80,00	0,00	0,00	0,00	80,00	0,00	
01061.09.0002	RIMBORSO SPESE INDEBITE UFFICIO TECNICO	2024	0,00	0,00	0,00	0,00	0,00	0,00	0,00	0,00	0,00
		2025	0,00	0,00	0,00	0,00	0,00	0,00	0,00	0,00	
		2026	0,00	0,00	0,00	0,00	0,00	0,00	0,00	0,00	

Codifica	Descrizione	Anno comp.	previsione (A)	variazioni (C - A)	asestato (C)	impegnato (D)	prenotato (F)	speso (G)	disponibilità (I=C-D-F)	% impegn. (E=D/C)	% speso (H=G/D)
	(RS) Responsabile di servizio (RP) Responsabile di procedimento										
01062.02.2306	"SPESE PER INCARICHI, PROG ETT. SETT. LL. PP. E PATRIMONIO"	2024	0,00	20.000,00	20.000,00	0,00	0,00	0,00	20.000,00	0,00	0,00
		2025	0,00	0,00	0,00	0,00	0,00	0,00	0,00	0,00	
		2026	0,00	0,00	0,00	0,00	0,00	0,00	0,00	0,00	
01062.02.2321	SPESE DA FONDO INCENTIVI PROGETTAZIONI	2024	30.000,00	0,00	30.000,00	0,00	0,00	0,00	30.000,00	0,00	0,00
		2025	10.000,00	0,00	10.000,00	0,00	0,00	0,00	10.000,00	0,00	
		2026	10.000,00	0,00	10.000,00	0,00	0,00	0,00	10.000,00	0,00	
03011.03.056901	CARBURANTI	2024	8.000,00	0,00	8.000,00	8.000,00	0,00	0,00	0,00	100,00	0,00
		2025	6.000,00	0,00	6.000,00	0,00	0,00	0,00	6.000,00	0,00	
		2026	6.000,00	0,00	6.000,00	0,00	0,00	0,00	6.000,00	0,00	
03011.03.056903	ALTRI BENI DI CONSUMO	2024	900,00	0,00	900,00	0,00	0,00	0,00	900,00	0,00	0,00
		2025	500,00	0,00	500,00	0,00	0,00	0,00	500,00	0,00	
		2026	500,00	0,00	500,00	0,00	0,00	0,00	500,00	0,00	
03011.03.0579	PRESTAZIONI DI SERVIZIO PER MANUTEZIONI VARIE	2024	1.000,00	0,00	1.000,00	0,00	0,00	0,00	1.000,00	0,00	0,00
		2025	1.000,00	0,00	1.000,00	0,00	0,00	0,00	1.000,00	0,00	
		2026	1.000,00	0,00	1.000,00	0,00	0,00	0,00	1.000,00	0,00	
03011.03.157503	GEST. UFF.(TECN) - ALTRE PRESTAZIONI	2024	1.000,00	0,00	1.000,00	0,00	0,00	0,00	1.000,00	0,00	0,00
		2025	800,00	0,00	800,00	0,00	0,00	0,00	800,00	0,00	
		2026	800,00	0,00	800,00	0,00	0,00	0,00	800,00	0,00	
03011.03.157505	MANUTEZIONE AUTOMEZZI	2024	1.000,00	0,00	1.000,00	0,00	0,00	0,00	1.000,00	0,00	0,00
		2025	0,00	0,00	0,00	0,00	0,00	0,00	0,00	0,00	
		2026	0,00	0,00	0,00	0,00	0,00	0,00	0,00	0,00	
03011.03.157506	MANUTENZIONE IMMOBILI	2024	500,00	0,00	500,00	0,00	0,00	0,00	500,00	0,00	0,00
		2025	500,00	0,00	500,00	0,00	0,00	0,00	500,00	0,00	
		2026	500,00	0,00	500,00	0,00	0,00	0,00	500,00	0,00	
03011.03.1586	PRESTAZIONI DI SERVIZIO INTERVENTI VIABILITA' FINANZIATI DA 142 CDS	2024	20.000,00	0,00	20.000,00	0,00	0,00	0,00	20.000,00	0,00	0,00
		2025	20.000,00	0,00	20.000,00	0,00	0,00	0,00	20.000,00	0,00	
		2026	20.000,00	0,00	20.000,00	0,00	0,00	0,00	20.000,00	0,00	

Codifica	Descrizione (RS) Responsabile di servizio (RP) Responsabile di procedimento	Anno comp.	previsione (A)	variazioni (C - A)	asestato (C)	impegnato (D)	prenotato (F)	speso (G)	disponibilità (I=C-D-F)	% impegn. (E=D/C)	% speso (H=G/D)
		2025	11.080,00	0,00	11.080,00	0,00	0,00		11.080,00	0,00	
		2026	11.080,00	0,00	11.080,00	0,00	0,00		11.080,00	0,00	
04011.03.0615	MANUTENZIONI STRAORDINARIE A.B.	2024	500,00	0,00	500,00	0,00	0,00	0,00	500,00	0,00	0,00
		2025	500,00	0,00	500,00	0,00	0,00		500,00	0,00	
		2026	500,00	0,00	500,00	0,00	0,00		500,00	0,00	
04011.03.0617	S.MATERNE - ACQ. BENI FINA NZ. OO.UU.	2024	5.000,00	0,00	5.000,00	0,00	0,00	0,00	5.000,00	0,00	0,00
		2025	6.000,00	0,00	6.000,00	0,00	0,00		6.000,00	0,00	
		2026	6.000,00	0,00	6.000,00	0,00	0,00		6.000,00	0,00	
04011.03.061901	SC. MAT. - UTENZE GAS METANO	2024	14.000,00	0,00	14.000,00	0,00	0,00	0,00	14.000,00	0,00	0,00
		2025	14.000,00	0,00	14.000,00	0,00	0,00		14.000,00	0,00	
		2026	14.000,00	0,00	14.000,00	0,00	0,00		14.000,00	0,00	
04011.03.061902	SC. MAT. - UTENZE ENEL	2024	17.000,00	0,00	17.000,00	0,00	0,00	0,00	17.000,00	0,00	0,00
		2025	14.000,00	0,00	14.000,00	0,00	0,00		14.000,00	0,00	
		2026	14.000,00	0,00	14.000,00	0,00	0,00		14.000,00	0,00	
04011.03.061903	SC. MAT. - ALTRE PRESTAZIONI	2024	2.000,00	0,00	2.000,00	0,00	0,00	0,00	2.000,00	0,00	0,00
		2025	1.000,00	0,00	1.000,00	0,00	0,00		1.000,00	0,00	
		2026	1.000,00	0,00	1.000,00	0,00	0,00		1.000,00	0,00	
04011.03.061904	SC. MAT. - UTENZE IDRICHE	2024	3.700,00	0,00	3.700,00	0,00	0,00	0,00	3.700,00	0,00	0,00
		2025	4.000,00	0,00	4.000,00	0,00	0,00		4.000,00	0,00	
		2026	4.000,00	0,00	4.000,00	0,00	0,00		4.000,00	0,00	
04011.03.0621	MANUTENZIONI STRAORDINARIE P.S.	2024	1.000,00	0,00	1.000,00	0,00	0,00	0,00	1.000,00	0,00	0,00
		2025	1.000,00	0,00	1.000,00	0,00	0,00		1.000,00	0,00	
		2026	1.000,00	0,00	1.000,00	0,00	0,00		1.000,00	0,00	
04012.02.2466	PNRR ADEGUAMENTO SISMICO SCUOLA MUNARI	2024	0,00	0,00	0,00	0,00	0,00	0,00	0,00	0,00	0,00
		2025	960.000,00	0,00	960.000,00	0,00	0,00		960.000,00	0,00	
		2026	0,00	0,00	0,00	0,00	0,00		0,00	0,00	

Codifica	Descrizione	Anno comp.	previsione (A)	variazioni (C - A)	assestato (C)	impegnato (D)	prenotato (F)	speso (G)	disponibilità (I=C-D-F)	% impegn. (E=D/C)	% speso (H=G/D)
	(RS) Responsabile di servizio (RP) Responsabile di procedimento										
04012.02.2467	VULNERABILITA' SISMICA SCUOLA M. HACK	2024	0,00	0,00	0,00	0,00	0,00	0,00	0,00	0,00	0,00
		2025	0,00	0,00	0,00	0,00	0,00	0,00	0,00	0,00	0,00
		2026	0,00	0,00	0,00	0,00	0,00	0,00	0,00	0,00	0,00
04012.02.2468	MANUTENZIONE SCUOLE MATERNE	2024	0,00	0,00	0,00	0,00	0,00	0,00	0,00	0,00	0,00
		2025	0,00	0,00	0,00	0,00	0,00	0,00	0,00	0,00	0,00
		2026	0,00	0,00	0,00	0,00	0,00	0,00	0,00	0,00	0,00
04021.03.0655	MANUTENZIONI STRAORDINARIE A.B.	2024	1.000,00	0,00	1.000,00	0,00	0,00	0,00	1.000,00	0,00	0,00
		2025	1.000,00	0,00	1.000,00	0,00	0,00	0,00	1.000,00	0,00	0,00
		2026	1.000,00	0,00	1.000,00	0,00	0,00	0,00	1.000,00	0,00	0,00
04021.03.0657	SC. ELEM. - ACQ. BENI FINA NZ. OO.UU.	2024	3.000,00	0,00	3.000,00	0,00	0,00	0,00	3.000,00	0,00	0,00
		2025	3.000,00	0,00	3.000,00	0,00	0,00	0,00	3.000,00	0,00	0,00
		2026	3.000,00	0,00	3.000,00	0,00	0,00	0,00	3.000,00	0,00	0,00
04021.03.065901	SC. ELEM. - UTENZE GAS METANO	2024	74.000,00	0,00	74.000,00	0,00	0,00	0,00	74.000,00	0,00	0,00
		2025	73.000,00	0,00	73.000,00	0,00	0,00	0,00	73.000,00	0,00	0,00
		2026	73.000,00	0,00	73.000,00	0,00	0,00	0,00	73.000,00	0,00	0,00
04021.03.065902	SC. ELEM. - UTENZE ENEL	2024	31.000,00	0,00	31.000,00	0,00	0,00	0,00	31.000,00	0,00	0,00
		2025	27.000,00	0,00	27.000,00	0,00	0,00	0,00	27.000,00	0,00	0,00
		2026	27.000,00	0,00	27.000,00	0,00	0,00	0,00	27.000,00	0,00	0,00
04021.03.065903	SC. ELEM. - ALTRE PRESTAZIONI	2024	5.000,00	0,00	5.000,00	0,00	0,00	0,00	5.000,00	0,00	0,00
		2025	3.000,00	0,00	3.000,00	0,00	0,00	0,00	3.000,00	0,00	0,00
		2026	3.000,00	0,00	3.000,00	0,00	0,00	0,00	3.000,00	0,00	0,00
04021.03.065904	SC. ELEM. - UTENZE IDRICHE	2024	4.600,00	0,00	4.600,00	0,00	0,00	0,00	4.600,00	0,00	0,00
		2025	5.500,00	0,00	5.500,00	0,00	0,00	0,00	5.500,00	0,00	0,00
		2026	5.500,00	0,00	5.500,00	0,00	0,00	0,00	5.500,00	0,00	0,00
04021.03.0663	MANUTENZIONE STRAORDINARIE P.S.	2024	5.000,00	0,00	5.000,00	0,00	0,00	0,00	5.000,00	0,00	0,00
		2025	5.000,00	0,00	5.000,00	0,00	0,00	0,00	5.000,00	0,00	0,00
		2026	5.000,00	0,00	5.000,00	0,00	0,00	0,00	5.000,00	0,00	0,00

Codifica	Descrizione	Anno comp.	previsione (A)	variazioni (C - A)	asestato (C)	impegnato (D)	prenotato (F)	speso (G)	disponibilità (I=C-D-F)	% impegn. (E=D/C)	% speso (H=G/D)
	(RS) Responsabile di servizio (RP) Responsabile di procedimento										
04021.03.0690	ACQUISTO BENI DI CONSUMO PER MANUTENZIONE SCUOLE MEDIE	2024	2.000,00	0,00	2.000,00	0,00	0,00	0,00	2.000,00	0,00	0,00
		2025	2.000,00	0,00	2.000,00	0,00	0,00	0,00	2.000,00	0,00	
		2026	2.000,00	0,00	2.000,00	0,00	0,00	0,00	2.000,00	0,00	
04021.03.069201	SC. MEDIE - UTENZE GAS METANO	2024	18.000,00	0,00	18.000,00	0,00	0,00	0,00	18.000,00	0,00	0,00
		2025	18.000,00	0,00	18.000,00	0,00	0,00	0,00	18.000,00	0,00	
		2026	18.000,00	0,00	18.000,00	0,00	0,00	0,00	18.000,00	0,00	
04021.03.069202	SC. MEDIE - UTENZE ENEL	2024	20.000,00	0,00	20.000,00	0,00	0,00	0,00	20.000,00	0,00	0,00
		2025	20.000,00	0,00	20.000,00	0,00	0,00	0,00	20.000,00	0,00	
		2026	20.000,00	0,00	20.000,00	0,00	0,00	0,00	20.000,00	0,00	
04021.03.069203	SC. MEDIE - ALTRE PRESTAZIONI	2024	2.000,00	0,00	2.000,00	0,00	0,00	0,00	2.000,00	0,00	0,00
		2025	2.000,00	0,00	2.000,00	0,00	0,00	0,00	2.000,00	0,00	
		2026	2.000,00	0,00	2.000,00	0,00	0,00	0,00	2.000,00	0,00	
04021.03.069204	SC. MEDIE - UTENZE IDRICHE	2024	1.200,00	0,00	1.200,00	0,00	0,00	0,00	1.200,00	0,00	0,00
		2025	700,00	0,00	700,00	0,00	0,00	0,00	700,00	0,00	
		2026	700,00	0,00	700,00	0,00	0,00	0,00	700,00	0,00	
04021.03.0693	MANUTENZIONI STRAORDINARIE A.B.	2024	1.000,00	0,00	1.000,00	0,00	0,00	0,00	1.000,00	0,00	0,00
		2025	1.000,00	0,00	1.000,00	0,00	0,00	0,00	1.000,00	0,00	
		2026	1.000,00	0,00	1.000,00	0,00	0,00	0,00	1.000,00	0,00	
04021.03.0694	MANUTENZIONI STRAORDINARIE P.S.	2024	3.000,00	0,00	3.000,00	0,00	0,00	0,00	3.000,00	0,00	0,00
		2025	3.000,00	0,00	3.000,00	0,00	0,00	0,00	3.000,00	0,00	
		2026	3.000,00	0,00	3.000,00	0,00	0,00	0,00	3.000,00	0,00	
04022.02.2460	MAN. STR. SCUOLE ELEMENTARI	2024	0,00	0,00	0,00	0,00	0,00	0,00	0,00	0,00	0,00
		2025	0,00	0,00	0,00	0,00	0,00	0,00	0,00	0,00	
		2026	0,00	0,00	0,00	0,00	0,00	0,00	0,00	0,00	
04022.02.2472	PNRR - M2C4 - Inv. 2.2 - J88E1900000004 MANUTENZIONE STRAORDINARIA SCUOLA DE AMICIS	2024	0,00	0,00	0,00	1.783.805,92	0,00	0,00	-1.783.805,92	0,00	0,00
		2025	0,00	0,00	0,00	0,00	0,00	0,00	0,00	0,00	
		2026	0,00	0,00	0,00	0,00	0,00	0,00	0,00	0,00	

Codifica	Descrizione	Anno comp.	previsione (A)	variazioni (C - A)	asestato (C)	impegnato (D)	prenotato (F)	speso (G)	disponibilità (I=C-D-F)	% impegn. (E=D/C)	% speso (H=G/D)
	(RS) Responsabile di servizio (RP) Responsabile di procedimento										
04022.02.2540	PNRR - M5C2 - Inv. 2.1 - CUP J88E19000000004 SCUOLA DE AMICIS	2024	0,00	0,00	0,00	996.759,10	0,00	0,00	-996.759,10	0,00	0,00
		2025	0,00	0,00	0,00	0,00	0,00	0,00	0,00	0,00	0,00
		2026	0,00	0,00	0,00	0,00	0,00	0,00	0,00	0,00	0,00
04022.02.2542	ADEGUAMENTO SISMICO SCUOLA MONTEBONELLO	2024	602.350,00	0,00	602.350,00	602.350,00	0,00	0,00	0,00	100,00	0,00
		2025	0,00	0,00	0,00	0,00	0,00	0,00	0,00	0,00	0,00
		2026	0,00	0,00	0,00	0,00	0,00	0,00	0,00	0,00	0,00
04022.02.2543	ADEGUAMENTO SISMICO SCUOLA SIECI	2024	276.360,00	0,00	276.360,00	714.348,00	0,00	0,00	-437.988,00	258,49	0,00
		2025	0,00	0,00	0,00	0,00	0,00	0,00	0,00	0,00	0,00
		2026	0,00	0,00	0,00	0,00	0,00	0,00	0,00	0,00	0,00
04022.02.2544	MANUTENZIONE STRAORDINARIA SCUOLA DE AMICIS	2024	0,00	0,00	0,00	240.000,00	0,00	0,00	-240.000,00	0,00	0,00
		2025	0,00	0,00	0,00	0,00	0,00	0,00	0,00	0,00	0,00
		2026	0,00	0,00	0,00	0,00	0,00	0,00	0,00	0,00	0,00
04022.02.2545	INTERVENTI EFFICIENTAMENTO ENERGETICO SCUOLA GALILEI SIECI	2024	860.000,00	0,00	860.000,00	0,00	0,00	0,00	860.000,00	0,00	0,00
		2025	0,00	0,00	0,00	0,00	0,00	0,00	0,00	0,00	0,00
		2026	0,00	0,00	0,00	0,00	0,00	0,00	0,00	0,00	0,00
04022.02.2546	MANUTENZIONE STRAORDINARIA SCUOLA DE AMICIS FINANZIATA DA GSE	2024	0,00	0,00	0,00	272.946,27	0,00	0,00	-272.946,27	0,00	0,00
		2025	0,00	0,00	0,00	0,00	0,00	0,00	0,00	0,00	0,00
		2026	0,00	0,00	0,00	0,00	0,00	0,00	0,00	0,00	0,00
04022.02.2547	IMPIANTO FOTOVOLTAICO PALESTRA SCOLASTICA MONTEBONELLO FINANZIATA DA UNIONE	2024	62.500,00	0,00	62.500,00	0,00	0,00	0,00	62.500,00	0,00	0,00
		2025	0,00	0,00	0,00	0,00	0,00	0,00	0,00	0,00	0,00
		2026	0,00	0,00	0,00	0,00	0,00	0,00	0,00	0,00	0,00
04061.03.072601	TR. ALUNNI - CARBURANTI	2024	14.000,00	0,00	14.000,00	13.000,00	0,00	0,00	1.000,00	92,86	0,00
		2025	16.000,00	0,00	16.000,00	0,00	0,00	0,00	16.000,00	0,00	0,00
		2026	16.000,00	0,00	16.000,00	0,00	0,00	0,00	16.000,00	0,00	0,00
04061.03.072603	TR. ALUNNI - ALTRI BENI DI CONSUMO	2024	1.000,00	0,00	1.000,00	0,00	0,00	0,00	1.000,00	0,00	0,00
		2025	1.000,00	0,00	1.000,00	0,00	0,00	0,00	1.000,00	0,00	0,00
		2026	1.000,00	0,00	1.000,00	0,00	0,00	0,00	1.000,00	0,00	0,00

Codifica	Descrizione	Anno comp.	previsione (A)	variazioni (C - A)	asestato (C)	impegnato (D)	prenotato (F)	speso (G)	disponibilità (I=C-D-F)	% impegn. (E=D/C)	% speso (H=G/D)
	(RS) Responsabile di servizio (RP) Responsabile di procedimento										
04061.03.073203	TR. ALUNNI - ALTRE PRESTAZIONI	2024	8.000,00	0,00	8.000,00	2.269,48	0,00	0,00	5.730,52	28,37	0,00
		2025	8.000,00	0,00	8.000,00	0,00	0,00	0,00	8.000,00	0,00	
		2026	8.000,00	0,00	8.000,00	0,00	0,00	0,00	8.000,00	0,00	
04061.03.0837	PUBBLICA ISTRUZIONE CARBURANTI	2024	500,00	0,00	500,00	350,00	0,00	0,00	150,00	70,00	0,00
		2025	500,00	0,00	500,00	0,00	0,00	0,00	500,00	0,00	
		2026	500,00	0,00	500,00	0,00	0,00	0,00	500,00	0,00	
04062.02.2565	PNRR - M2C4 - Inv. 2.2 A - CUP J84J23000550006 MANUTENZIONE STRAORDINARIA CON EFFICIENTAMENTO ENERGETICO DI EDIFICIO COMUNALE	2024	130.000,00	0,00	130.000,00	0,00	0,00	0,00	130.000,00	0,00	0,00
		2025	0,00	0,00	0,00	0,00	0,00	0,00	0,00	0,00	
		2026	0,00	0,00	0,00	0,00	0,00	0,00	0,00	0,00	
05012.02.2836	PONTE MEDICEO	2024	400.000,00	0,00	400.000,00	0,00	0,00	0,00	400.000,00	0,00	0,00
		2025	0,00	0,00	0,00	0,00	0,00	0,00	0,00	0,00	
		2026	0,00	0,00	0,00	0,00	0,00	0,00	0,00	0,00	
05021.03.085603	GEST. UFFICI - ALTRI BENI DI CONSUMO	2024	1.000,00	0,00	1.000,00	0,00	0,00	0,00	1.000,00	0,00	0,00
		2025	1.000,00	0,00	1.000,00	0,00	0,00	0,00	1.000,00	0,00	
		2026	1.000,00	0,00	1.000,00	0,00	0,00	0,00	1.000,00	0,00	
05021.03.0864	MANUTENZIONE IMPIANTI	2024	1.000,00	0,00	1.000,00	0,00	0,00	0,00	1.000,00	0,00	0,00
		2025	1.000,00	0,00	1.000,00	0,00	0,00	0,00	1.000,00	0,00	
		2026	1.000,00	0,00	1.000,00	0,00	0,00	0,00	1.000,00	0,00	
05021.03.086501	GEST. UFFICI - UTENZE GAS METANO	2024	6.000,00	0,00	6.000,00	0,00	0,00	0,00	6.000,00	0,00	0,00
		2025	6.000,00	0,00	6.000,00	0,00	0,00	0,00	6.000,00	0,00	
		2026	6.000,00	0,00	6.000,00	0,00	0,00	0,00	6.000,00	0,00	
05021.03.086502	GEST. UFFICI - UTENZE ENEL	2024	8.000,00	0,00	8.000,00	818,67	0,00	818,67	7.181,33	10,23	100,00
		2025	10.000,00	0,00	10.000,00	0,00	0,00	0,00	10.000,00	0,00	
		2026	10.000,00	0,00	10.000,00	0,00	0,00	0,00	10.000,00	0,00	
05021.03.086503	GEST. UFFICI - ALTRE PRESTAZIONI	2024	1.000,00	0,00	1.000,00	0,00	0,00	0,00	1.000,00	0,00	0,00
		2025	1.000,00	0,00	1.000,00	0,00	0,00	0,00	1.000,00	0,00	
		2026	1.000,00	0,00	1.000,00	0,00	0,00	0,00	1.000,00	0,00	

Codifica	Descrizione	Anno comp.	previsione (A)	variazioni (C - A)	asestato (C)	impegnato (D)	prenotato (F)	speso (G)	disponibilità (I=C-D-F)	% impegn. (E=D/C)	% speso (H=G/D)
	(RS) Responsabile di servizio (RP) Responsabile di procedimento										
05021.03.086504	GEST. UFFICI - UTENZE ACQUA	2024	350,00	0,00	350,00	0,00	0,00	0,00	350,00	0,00	0,00
		2025	800,00	0,00	800,00	0,00	0,00	0,00	800,00	0,00	
		2026	800,00	0,00	800,00	0,00	0,00	0,00	800,00	0,00	
05021.03.1040	EVENTI CULTURALI P.S.	2024	0,00	0,00	0,00	0,00	0,00	0,00	0,00	0,00	0,00
		2025	0,00	0,00	0,00	0,00	0,00	0,00	0,00	0,00	
		2026	0,00	0,00	0,00	0,00	0,00	0,00	0,00	0,00	
05021.03.1045	LE MURATINE ONERI PROMOZIONE E GESTIONE FINANZIATI DA CONTRIBUTO CR FIRENZE (cap.E 0003)	2024	0,00	0,00	0,00	0,00	0,00	0,00	0,00	0,00	0,00
		2025	0,00	0,00	0,00	0,00	0,00	0,00	0,00	0,00	
		2026	0,00	0,00	0,00	0,00	0,00	0,00	0,00	0,00	
05022.02.2631	INT.RISTRUTT. EX C.CHINI - PATRIMONIO	2024	0,00	0,00	0,00	0,00	0,00	0,00	0,00	0,00	0,00
		2025	0,00	0,00	0,00	0,00	0,00	0,00	0,00	0,00	
		2026	0,00	0,00	0,00	0,00	0,00	0,00	0,00	0,00	
05022.02.2632	LE MURATINE	2024	279.000,00	-139.000,00	140.000,00	0,00	0,00	0,00	140.000,00	0,00	0,00
		2025	0,00	0,00	0,00	0,00	0,00	0,00	0,00	0,00	
		2026	0,00	0,00	0,00	0,00	0,00	0,00	0,00	0,00	
06011.03.108602	IMP. SPORT. - COMBUSTIBILE DA RISCALD.	2024	0,00	0,00	0,00	0,00	0,00	0,00	0,00	0,00	0,00
		2025	0,00	0,00	0,00	0,00	0,00	0,00	0,00	0,00	
		2026	0,00	0,00	0,00	0,00	0,00	0,00	0,00	0,00	
06011.03.108603	IMP. SPORT. - ALTRI BENI DI CONSUMO	2024	800,00	0,00	800,00	0,00	0,00	0,00	800,00	0,00	0,00
		2025	800,00	0,00	800,00	0,00	0,00	0,00	800,00	0,00	
		2026	800,00	0,00	800,00	0,00	0,00	0,00	800,00	0,00	
06011.03.1087	ACQUISTO BENI PER MANUTENZIONE IMPIANTI SPORTIVI	2024	1.000,00	0,00	1.000,00	0,00	0,00	0,00	1.000,00	0,00	0,00
		2025	1.000,00	0,00	1.000,00	0,00	0,00	0,00	1.000,00	0,00	
		2026	1.000,00	0,00	1.000,00	0,00	0,00	0,00	1.000,00	0,00	
06011.03.1088	SPORT PER TUTTI - ACQUISTO BENI	2024	500,00	0,00	500,00	0,00	0,00	0,00	500,00	0,00	0,00
		2025	500,00	0,00	500,00	0,00	0,00	0,00	500,00	0,00	
		2026	500,00	0,00	500,00	0,00	0,00	0,00	500,00	0,00	

Codifica	Descrizione	Anno comp.	previsione (A)	variazioni (C - A)	assestato (C)	impegnato (D)	prenotato (F)	speso (G)	disponibilità (I=C-D-F)	% impegn. (E=D/C)	% speso (H=G/D)
	(RS) Responsabile di servizio (RP) Responsabile di procedimento										
06011.03.1090	MANUTENZIONI STRAORDINARIE A.B.	2024	500,00	0,00	500,00	0,00	0,00	0,00	500,00	0,00	0,00
		2025	500,00	0,00	500,00	0,00	0,00	0,00	500,00	0,00	
		2026	500,00	0,00	500,00	0,00	0,00	0,00	500,00	0,00	
06011.03.109201	UTENZE GAS METANO IMP.SPOR TIVI E PALESTRE	2024	8.000,00	0,00	8.000,00	0,00	0,00	0,00	8.000,00	0,00	0,00
		2025	8.000,00	0,00	8.000,00	0,00	0,00	0,00	8.000,00	0,00	
		2026	8.000,00	0,00	8.000,00	0,00	0,00	0,00	8.000,00	0,00	
06011.03.109202	UTENZE ENEL IMP.SPORTIVI E PALESTRE	2024	4.000,00	0,00	4.000,00	0,00	0,00	0,00	4.000,00	0,00	0,00
		2025	2.800,00	0,00	2.800,00	0,00	0,00	0,00	2.800,00	0,00	
		2026	2.800,00	0,00	2.800,00	0,00	0,00	0,00	2.800,00	0,00	
06011.03.109203	ALTRE PRESTAZIONI IMP. SPORT.	2024	1.600,00	0,00	1.600,00	0,00	0,00	0,00	1.600,00	0,00	0,00
		2025	1.600,00	0,00	1.600,00	0,00	0,00	0,00	1.600,00	0,00	
		2026	1.600,00	0,00	1.600,00	0,00	0,00	0,00	1.600,00	0,00	
06011.03.109204	UTENZE IDRICHE IMP. SPORT.	2024	800,00	0,00	800,00	0,00	0,00	0,00	800,00	0,00	0,00
		2025	800,00	0,00	800,00	0,00	0,00	0,00	800,00	0,00	
		2026	800,00	0,00	800,00	0,00	0,00	0,00	800,00	0,00	
06011.03.1093	MANUTENZIONI STRAORDINARIE P.S.	2024	3.000,00	0,00	3.000,00	0,00	0,00	0,00	3.000,00	0,00	0,00
		2025	3.000,00	0,00	3.000,00	0,00	0,00	0,00	3.000,00	0,00	
		2026	3.000,00	0,00	3.000,00	0,00	0,00	0,00	3.000,00	0,00	
06011.03.1101	UTENZE PISCINA COMUNALE	2024	0,00	0,00	0,00	0,00	0,00	0,00	0,00	0,00	0,00
		2025	0,00	0,00	0,00	0,00	0,00	0,00	0,00	0,00	
		2026	0,00	0,00	0,00	0,00	0,00	0,00	0,00	0,00	
06011.04.1103	CONTRIBUTO PER UTENZE PALESTRA BALDUCCI	2024	10.000,00	0,00	10.000,00	10.000,00	0,00	0,00	0,00	100,00	0,00
		2025	10.000,00	0,00	10.000,00	0,00	0,00	0,00	10.000,00	0,00	
		2026	10.000,00	0,00	10.000,00	0,00	0,00	0,00	10.000,00	0,00	
06011.04.1104	CONTR. GEST. PALESTRE	2024	0,00	0,00	0,00	0,00	0,00	0,00	0,00	0,00	0,00
		2025	2.000,00	0,00	2.000,00	0,00	0,00	0,00	2.000,00	0,00	
		2026	2.000,00	0,00	2.000,00	0,00	0,00	0,00	2.000,00	0,00	

Codifica	Descrizione (RS) Responsabile di servizio (RP) Responsabile di procedimento	Anno comp.	previsione (A)	variazioni (C - A)	asestato (C)	impegnato (D)	prenotato (F)	speso (G)	disponibilità (I=C-D-F)	% impegn. (E=D/C)	% speso (H=G/D)
06011.04.1106	CONTRIBUTI ASSOCIAZIONI SPORTIVE	2024	171.000,00	0,00	171.000,00	171.000,00	0,00	0,00	0,00	100,00	0,00
		2025	217.000,00	0,00	217.000,00	0,00	0,00	0,00	217.000,00	0,00	
		2026	217.000,00	0,00	217.000,00	0,00	0,00	0,00	217.000,00	0,00	
06012.02.2650	INTERVENTI STRAORDINARI PISCINA COMUNALE	2024	0,00	0,00	0,00	0,00	0,00	0,00	0,00	0,00	0,00
		2025	930.000,00	0,00	930.000,00	0,00	0,00	0,00	930.000,00	0,00	
		2026	170.000,00	0,00	170.000,00	0,00	0,00	0,00	170.000,00	0,00	
06012.02.2669	INTERVENTO MANUTENZIONE STRAORDINARIA IMPIANTI SPORTIVI	2024	0,00	0,00	0,00	0,00	0,00	0,00	0,00	0,00	0,00
		2025	0,00	0,00	0,00	0,00	0,00	0,00	0,00	0,00	
		2026	0,00	0,00	0,00	0,00	0,00	0,00	0,00	0,00	
06012.02.2687	MANUTENZIONE PALESTRA MALTONI	2024	0,00	0,00	0,00	0,00	0,00	0,00	0,00	0,00	0,00
		2025	0,00	0,00	0,00	0,00	0,00	0,00	0,00	0,00	
		2026	0,00	0,00	0,00	0,00	0,00	0,00	0,00	0,00	
06012.02.2688	SPOGLIATOIO PISCINA FAGIOLI	2024	0,00	0,00	0,00	630.788,24	0,00	0,00	-630.788,24	0,00	0,00
		2025	0,00	0,00	0,00	0,00	0,00	0,00	0,00	0,00	
		2026	0,00	0,00	0,00	0,00	0,00	0,00	0,00	0,00	
06012.02.2690	MANUTENZIONE PALESTRA MONTEBONELLO	2024	0,00	0,00	0,00	0,00	0,00	0,00	0,00	0,00	0,00
		2025	0,00	0,00	0,00	0,00	0,00	0,00	0,00	0,00	
		2026	0,00	0,00	0,00	0,00	0,00	0,00	0,00	0,00	
06012.02.2691	INTERVENTI PISCINA FINANZIATI CON AVANZO ABA	2024	0,00	0,00	0,00	0,00	0,00	0,00	0,00	0,00	0,00
		2025	0,00	0,00	0,00	0,00	0,00	0,00	0,00	0,00	
		2026	0,00	0,00	0,00	0,00	0,00	0,00	0,00	0,00	
06012.02.2692	PNRR - M5C2 - Inv.2.1 - CUP J81D21000020004 - PALESTRA G. GALILEI SIECI	2024	0,00	0,00	0,00	960.351,55	0,00	0,00	-960.351,55	0,00	0,00
		2025	0,00	0,00	0,00	0,00	0,00	0,00	0,00	0,00	
		2026	0,00	0,00	0,00	0,00	0,00	0,00	0,00	0,00	
06012.02.2693	PNRR - M5C2 - Inv. 2.1 - CUP J89H19000770002 SPOGLIATOIO PISCINA SCOPERTA	2024	0,00	0,00	0,00	994.615,22	0,00	0,00	-994.615,22	0,00	0,00
		2025	0,00	0,00	0,00	0,00	0,00	0,00	0,00	0,00	
		2026	0,00	0,00	0,00	0,00	0,00	0,00	0,00	0,00	

Codifica	Descrizione (RS) Responsabile di servizio (RP) Responsabile di procedimento	Anno comp.	previsione (A)	variazioni (C - A)	asestato (C)	impegnato (D)	prenotato (F)	speso (G)	disponibilità (I=C-D-F)	% impegn. (E=D/C)	% speso (H=G/D)
		2025	0,00	0,00	0,00	0,00	0,00	0,00	0,00	0,00	0,00
		2026	0,00	0,00	0,00	0,00	0,00	0,00	0,00	0,00	0,00
06012.02.2695	PNRR- M4C1- Inv.1.3 - CUP J81B22000880006 PALESTRA SCUOLA CALVINO	2024	0,00	0,00	0,00	0,00	0,00	0,00	0,00	0,00	0,00
		2025	0,00	0,00	0,00	0,00	0,00	0,00	0,00	0,00	0,00
		2026	0,00	0,00	0,00	0,00	0,00	0,00	0,00	0,00	0,00
06012.02.2697	PNRR - M2C4 - Inv. 2.2 A - CUP J84J23000540006 EFFICIENTAMENTO ENERGETICO ILLUMINAZIONE IMPIANTO SPORTIVO SANTA BRIGIDA	2024	0,00	0,00	0,00	0,00	0,00	0,00	0,00	0,00	0,00
		2025	0,00	0,00	0,00	0,00	0,00	0,00	0,00	0,00	0,00
		2026	0,00	0,00	0,00	0,00	0,00	0,00	0,00	0,00	0,00
06012.02.2698	NUOVA COSTRUZIONE DI PALESTRA SCOLASTICA A SERVIZIO SCUOLA PRIMARIA ITALO CALVINO	2024	0,00	0,00	0,00	0,00	0,00	0,00	0,00	0,00	0,00
		2025	0,00	0,00	0,00	0,00	0,00	0,00	0,00	0,00	0,00
		2026	0,00	0,00	0,00	0,00	0,00	0,00	0,00	0,00	0,00
06012.02.2699	NUOVA COSTRUZIONE DI PALESTRA SCOLASTICA A SERVIZIO SCUOLA PRIMARIA ITALO CALVINO FINANZIATA DA MUTUO	2024	0,00	0,00	0,00	260.000,00	0,00	0,00	-260.000,00	0,00	0,00
		2025	0,00	0,00	0,00	0,00	0,00	0,00	0,00	0,00	0,00
		2026	0,00	0,00	0,00	0,00	0,00	0,00	0,00	0,00	0,00
08011.03.0341	SPESE PER INCARICHI , STUDI PROGETTAZ. ECC	2024	0,00	0,00	0,00	0,00	0,00	0,00	0,00	0,00	0,00
		2025	0,00	0,00	0,00	0,00	0,00	0,00	0,00	0,00	0,00
		2026	0,00	0,00	0,00	0,00	0,00	0,00	0,00	0,00	0,00
08021.03.1190	CANONE USO SOTTOPASSI F.S.	2024	3.600,00	0,00	3.600,00	0,00	0,00	0,00	3.600,00	0,00	0,00
		2025	3.600,00	0,00	3.600,00	0,00	0,00	0,00	3.600,00	0,00	0,00
		2026	3.600,00	0,00	3.600,00	0,00	0,00	0,00	3.600,00	0,00	0,00
08022.02.2825	AREA P7 CENTAURO	2024	0,00	0,00	0,00	0,00	0,00	0,00	0,00	0,00	0,00
		2025	350.000,00	0,00	350.000,00	350.000,00	0,00	0,00	0,00	100,00	0,00
		2026	0,00	0,00	0,00	0,00	0,00	0,00	0,00	0,00	0,00
08022.02.2905	MAN. IMM. EDIL.RES. E COSTRUZIONE	2024	0,00	0,00	0,00	0,00	0,00	0,00	0,00	0,00	0,00
		2025	0,00	0,00	0,00	0,00	0,00	0,00	0,00	0,00	0,00
		2026	0,00	0,00	0,00	0,00	0,00	0,00	0,00	0,00	0,00

Codifica	Descrizione	Anno comp.	previsione (A)	variazioni (C - A)	asestato (C)	impegnato (D)	prenotato (F)	speso (G)	disponibilità (I=C-D-F)	% impegn. (E=D/C)	% speso (H=G/D)
	(RS) Responsabile di servizio (RP) Responsabile di procedimento										
08022.02.2913	COFINANZIAMENTO REALIZZAZIONE EDIFICIO RECORD	2024	0,00	0,00	0,00	25.000,00	0,00	0,00	-25.000,00	0,00	0,00
		2025	0,00	0,00	0,00	0,00	0,00	0,00	0,00	0,00	
		2026	0,00	0,00	0,00	0,00	0,00	0,00	0,00	0,00	
09012.02.2230	BONIFICA AREA FERROVIARIA	2024	0,00	0,00	0,00	0,00	0,00	0,00	0,00	0,00	0,00
		2025	0,00	0,00	0,00	0,00	0,00	0,00	0,00	0,00	
		2026	0,00	0,00	0,00	0,00	0,00	0,00	0,00	0,00	
09012.02.3087	OPERE URBANIZZAZIONE AREA CENTAURO	2024	0,00	0,00	0,00	735.433,15	0,00	0,00	-735.433,15	0,00	0,00
		2025	0,00	0,00	0,00	0,00	0,00	0,00	0,00	0,00	
		2026	0,00	0,00	0,00	0,00	0,00	0,00	0,00	0,00	
09021.03.1537	MANUTENZIONE PARCO FLUVIALE A.B.	2024	500,00	0,00	500,00	0,00	0,00	0,00	500,00	0,00	0,00
		2025	0,00	0,00	0,00	0,00	0,00	0,00	0,00	0,00	
		2026	0,00	0,00	0,00	0,00	0,00	0,00	0,00	0,00	
09021.03.1538	ACQUISTO BENI PER MANUTENZIONE GIARDINI	2024	500,00	0,00	500,00	0,00	0,00	0,00	500,00	0,00	0,00
		2025	500,00	0,00	500,00	0,00	0,00	0,00	500,00	0,00	
		2026	500,00	0,00	500,00	0,00	0,00	0,00	500,00	0,00	
09021.03.1541	MANUTENZIONE PARCO FLUVIALE	2024	300,00	0,00	300,00	0,00	0,00	0,00	300,00	0,00	0,00
		2025	300,00	0,00	300,00	0,00	0,00	0,00	300,00	0,00	
		2026	300,00	0,00	300,00	0,00	0,00	0,00	300,00	0,00	
09021.03.154202	UTENZE ENEL - GIARDINI	2024	500,00	0,00	500,00	0,00	0,00	0,00	500,00	0,00	0,00
		2025	0,00	0,00	0,00	0,00	0,00	0,00	0,00	0,00	
		2026	0,00	0,00	0,00	0,00	0,00	0,00	0,00	0,00	
09021.03.154203	ALTRE PRESTAZIONI - GIARDINI	2024	60.000,00	0,00	60.000,00	0,00	0,00	0,00	60.000,00	0,00	0,00
		2025	30.000,00	0,00	30.000,00	0,00	0,00	0,00	30.000,00	0,00	
		2026	30.000,00	0,00	30.000,00	0,00	0,00	0,00	30.000,00	0,00	
09021.03.154204	UTENZE IDRICHE - GIARDINI	2024	1.000,00	0,00	1.000,00	250,00	0,00	0,00	750,00	25,00	0,00
		2025	1.000,00	0,00	1.000,00	0,00	0,00	0,00	1.000,00	0,00	
		2026	1.000,00	0,00	1.000,00	0,00	0,00	0,00	1.000,00	0,00	

Codifica	Descrizione	Anno comp.	previsione (A)	variazioni (C - A)	asestato (C)	impegnato (D)	prenotato (F)	speso (G)	disponibilità (I=C-D-F)	% impegn. (E=D/C)	% speso (H=G/D)
	(RS) Responsabile di servizio (RP) Responsabile di procedimento										
09021.03.1549	MANUTENZIONE PARCHI E GIARDINI	2024	500,00	0,00	500,00	0,00	0,00	0,00	500,00	0,00	0,00
		2025	500,00	0,00	500,00	0,00	0,00	0,00	500,00	0,00	
		2026	500,00	0,00	500,00	0,00	0,00	0,00	500,00	0,00	
09021.03.1565	UTENZA ENEL - PARCO FLUVIALE	2024	10.000,00	0,00	10.000,00	0,00	0,00	0,00	10.000,00	0,00	0,00
		2025	10.000,00	0,00	10.000,00	0,00	0,00	0,00	10.000,00	0,00	
		2026	10.000,00	0,00	10.000,00	0,00	0,00	0,00	10.000,00	0,00	
09021.04.1567	TRASFERIMENTO A CONSORZIO DI BONIFICA MEDIO VALDARNO	2024	14.500,00	0,00	14.500,00	0,00	0,00	0,00	14.500,00	0,00	0,00
		2025	14.500,00	0,00	14.500,00	0,00	0,00	0,00	14.500,00	0,00	
		2026	14.500,00	0,00	14.500,00	0,00	0,00	0,00	14.500,00	0,00	
09022.02.3080	INTERVENTI PER VERDE PUBBLICO	2024	0,00	0,00	0,00	0,00	0,00	0,00	0,00	0,00	0,00
		2025	0,00	0,00	0,00	0,00	0,00	0,00	0,00	0,00	
		2026	0,00	0,00	0,00	0,00	0,00	0,00	0,00	0,00	
09022.02.3147	PNRR - M5C2 - Inv.2.1 - CUP J89H20000050004 - PARCO CURIEL	2024	0,00	0,00	0,00	0,00	0,00	0,00	0,00	0,00	0,00
		2025	0,00	0,00	0,00	0,00	0,00	0,00	0,00	0,00	
		2026	0,00	0,00	0,00	0,00	0,00	0,00	0,00	0,00	
09022.02.3148	URBAN PARK	2024	0,00	0,00	0,00	0,00	0,00	0,00	0,00	0,00	0,00
		2025	0,00	0,00	0,00	0,00	0,00	0,00	0,00	0,00	
		2026	0,00	0,00	0,00	0,00	0,00	0,00	0,00	0,00	
09022.02.3149	RIGENERAZIONE PARCHI	2024	869.500,00	0,00	869.500,00	0,00	0,00	0,00	869.500,00	0,00	0,00
		2025	0,00	0,00	0,00	0,00	0,00	0,00	0,00	0,00	
		2026	0,00	0,00	0,00	0,00	0,00	0,00	0,00	0,00	
09022.02.3150	PARCO FLUVIALE VIA RIMAGGIO	2024	0,00	0,00	0,00	0,00	0,00	0,00	0,00	0,00	0,00
		2025	0,00	0,00	0,00	0,00	0,00	0,00	0,00	0,00	
		2026	500.000,00	0,00	500.000,00	0,00	0,00	0,00	500.000,00	0,00	
09022.02.3151	RIQUALIFICAZIONE GIARDINI FOSSATO	2024	0,00	0,00	0,00	0,00	0,00	0,00	0,00	0,00	0,00
		2025	0,00	0,00	0,00	0,00	0,00	0,00	0,00	0,00	
		2026	0,00	0,00	0,00	0,00	0,00	0,00	0,00	0,00	

Codifica	Descrizione (RS) Responsabile di servizio (RP) Responsabile di procedimento	Anno comp.	previsione (A)	variazioni (C - A)	assestato (C)	impegnato (D)	prenotato (F)	speso (G)	disponibilità (I=C-D-F)	% impegn. (E=D/C)	% speso (H=G/D)
09022.02.3152	PARCO FLUVIALE CARTIERA MONTEBONELLO	2024	0,00	0,00	0,00	0,00	0,00	0,00	0,00	0,00	0,00
		2025	0,00	0,00	0,00	0,00	0,00	0,00	0,00	0,00	0,00
		2026	500.000,00	0,00	500.000,00	0,00	0,00	0,00	500.000,00	0,00	0,00
09032.02.0001	CENTRO RIUSO	2024	0,00	0,00	0,00	0,00	0,00	0,00	0,00	0,00	0,00
		2025	1.000.000,00	0,00	1.000.000,00	0,00	0,00	0,00	1.000.000,00	0,00	0,00
		2026	0,00	0,00	0,00	0,00	0,00	0,00	0,00	0,00	0,00
10051.03.117701	CARBURANTI- VIABILITA'	2024	14.000,00	0,00	14.000,00	11.000,00	0,00	0,00	3.000,00	78,57	0,00
		2025	14.000,00	0,00	14.000,00	0,00	0,00	0,00	14.000,00	0,00	0,00
		2026	14.000,00	0,00	14.000,00	0,00	0,00	0,00	14.000,00	0,00	0,00
10051.03.117703	ALTRI BENI DI CONSUMO - VIABILITA'	2024	6.500,00	0,00	6.500,00	0,00	0,00	0,00	6.500,00	0,00	0,00
		2025	6.500,00	0,00	6.500,00	0,00	0,00	0,00	6.500,00	0,00	0,00
		2026	6.500,00	0,00	6.500,00	0,00	0,00	0,00	6.500,00	0,00	0,00
10051.03.1178	MANUTENZIONI STRAORDINARIE A.B.	2024	8.000,00	0,00	8.000,00	0,00	0,00	0,00	8.000,00	0,00	0,00
		2025	8.000,00	0,00	8.000,00	0,00	0,00	0,00	8.000,00	0,00	0,00
		2026	8.000,00	0,00	8.000,00	0,00	0,00	0,00	8.000,00	0,00	0,00
10051.03.1179	ACQUISTO BENI PER MANUTENZ VIABILITÀ	2024	5.000,00	0,00	5.000,00	0,00	0,00	0,00	5.000,00	0,00	0,00
		2025	5.000,00	0,00	5.000,00	0,00	0,00	0,00	5.000,00	0,00	0,00
		2026	5.000,00	0,00	5.000,00	0,00	0,00	0,00	5.000,00	0,00	0,00
10051.03.1185	MANUTENZIONI STRAORDINARIE P.S.	2024	4.500,00	0,00	4.500,00	0,00	0,00	0,00	4.500,00	0,00	0,00
		2025	4.500,00	0,00	4.500,00	0,00	0,00	0,00	4.500,00	0,00	0,00
		2026	4.500,00	0,00	4.500,00	0,00	0,00	0,00	4.500,00	0,00	0,00
10051.03.1186	PRESTAZIONI DI SERVIZI PER MANUTENZ. ORDINARIA VIAB.	2024	10.000,00	0,00	10.000,00	0,00	0,00	0,00	10.000,00	0,00	0,00
		2025	10.000,00	0,00	10.000,00	0,00	0,00	0,00	10.000,00	0,00	0,00
		2026	10.000,00	0,00	10.000,00	0,00	0,00	0,00	10.000,00	0,00	0,00
10051.03.1187	CONVENZIONE PER MANUTENZIONE ASCENSORI (VIABILITÀ)	2024	5.800,00	0,00	5.800,00	0,00	0,00	0,00	5.800,00	0,00	0,00
		2025	5.800,00	0,00	5.800,00	0,00	0,00	0,00	5.800,00	0,00	0,00
		2026	5.800,00	0,00	5.800,00	0,00	0,00	0,00	5.800,00	0,00	0,00

Codifica	Descrizione	Anno comp.	previsione (A)	variazioni (C - A)	asestato (C)	impegnato (D)	prenotato (F)	speso (G)	disponibilità (I=C-D-F)	% impegn. (E=D/C)	% speso (H=G/D)
	(RS) Responsabile di servizio (RP) Responsabile di procedimento										
10051.03.1211	SEGNALETICA ACQUISTO BENI	2024	9.000,00	0,00	9.000,00	0,00	0,00	0,00	9.000,00	0,00	0,00
		2025	9.000,00	0,00	9.000,00	0,00	0,00	0,00	9.000,00	0,00	
		2026	9.000,00	0,00	9.000,00	0,00	0,00	0,00	9.000,00	0,00	
10051.03.1216	SEGNALETICA - PRESTAZIONE DI SERVIZI	2024	26.000,00	0,00	26.000,00	0,00	0,00	0,00	26.000,00	0,00	0,00
		2025	26.000,00	0,00	26.000,00	0,00	0,00	0,00	26.000,00	0,00	
		2026	26.000,00	0,00	26.000,00	0,00	0,00	0,00	26.000,00	0,00	
10051.03.1217	SEMAFORI - P.S.	2024	0,00	0,00	0,00	0,00	0,00	0,00	0,00	0,00	0,00
		2025	0,00	0,00	0,00	0,00	0,00	0,00	0,00	0,00	
		2026	0,00	0,00	0,00	0,00	0,00	0,00	0,00	0,00	
10051.03.1241	SERVIZIO ILLUMINAZIONE PUBBLICA	2024	400.000,18	0,00	400.000,18	399.600,18	0,00	0,00	400,00	99,90	0,00
		2025	400.000,18	0,00	400.000,18	399.600,18	0,00	0,00	400,00	99,90	
		2026	400.000,18	0,00	400.000,18	0,00	0,00	0,00	400.000,18	0,00	
10051.03.1244	SPESE CONDOMINIALI PARCHEGGIO DEL PRATO	2024	4.500,00	0,00	4.500,00	0,00	0,00	0,00	4.500,00	0,00	0,00
		2025	4.500,00	0,00	4.500,00	0,00	0,00	0,00	4.500,00	0,00	
		2026	4.500,00	0,00	4.500,00	0,00	0,00	0,00	4.500,00	0,00	
10051.03.1246	MANUTENZIO E ORDINARIA MARCIAPIEDI E STRADE	2024	30.000,00	0,00	30.000,00	8.130,08	0,00	0,00	21.869,92	27,10	0,00
		2025	30.000,00	0,00	30.000,00	0,00	0,00	0,00	30.000,00	0,00	
		2026	30.000,00	0,00	30.000,00	0,00	0,00	0,00	30.000,00	0,00	
10052.02.2714	INTERVENTI SU VIABILITÀ FINANZIATI DA PROVENTI CDS	2024	0,00	0,00	0,00	0,00	0,00	0,00	0,00	0,00	0,00
		2025	0,00	0,00	0,00	0,00	0,00	0,00	0,00	0,00	
		2026	0,00	0,00	0,00	0,00	0,00	0,00	0,00	0,00	
10052.02.2715	INTERV. STRAORDINARI VIABILITÀ	2024	0,00	200.000,00	200.000,00	120.000,00	0,00	0,00	80.000,00	60,00	0,00
		2025	0,00	0,00	0,00	0,00	0,00	0,00	0,00	0,00	
		2026	0,00	0,00	0,00	0,00	0,00	0,00	0,00	0,00	
10052.02.2717	UTILIZZO 10% OO.UU. PER ABBATTIM. BARRIERE ARCH. (CAP.E. 45)	2024	65.000,00	0,00	65.000,00	53.058,19	0,00	0,00	11.941,81	81,63	0,00
		2025	65.000,00	0,00	65.000,00	0,00	0,00	0,00	65.000,00	0,00	
		2026	65.000,00	0,00	65.000,00	0,00	0,00	0,00	65.000,00	0,00	

Codifica	Descrizione	Anno comp.	previsione (A)	variazioni (C - A)	asestato (C)	impegnato (D)	prenotato (F)	speso (G)	disponibilità (I=C-D-F)	% impegn. (E=D/C)	% speso (H=G/D)
	(RS) Responsabile di servizio (RP) Responsabile di procedimento										
10052.02.2759	PISTA CICLOPEDONALE ARNO	2024	0,00	0,00	0,00	288.400,00	0,00	0,00	-288.400,00	0,00	0,00
		2025	0,00	0,00	0,00	0,00	0,00	0,00	0,00	0,00	
		2026	0,00	0,00	0,00	0,00	0,00	0,00	0,00	0,00	
10052.02.2812	MANUTENZIONE STRAORDINARIA IMPIANTI ILLUMINAZIONE PUBBLICA	2024	0,00	0,00	0,00	0,00	0,00	0,00	0,00	0,00	0,00
		2025	0,00	0,00	0,00	0,00	0,00	0,00	0,00	0,00	
		2026	0,00	0,00	0,00	0,00	0,00	0,00	0,00	0,00	
10052.02.2824	INTERVENTI VIABILITA' 2019	2024	0,00	0,00	0,00	0,00	0,00	0,00	0,00	0,00	0,00
		2025	0,00	0,00	0,00	0,00	0,00	0,00	0,00	0,00	
		2026	0,00	0,00	0,00	0,00	0,00	0,00	0,00	0,00	
10052.02.2825	PARCHEGGIO VIA DELLA RESISTENZA	2024	0,00	0,00	0,00	0,00	0,00	0,00	0,00	0,00	0,00
		2025	0,00	0,00	0,00	0,00	0,00	0,00	0,00	0,00	
		2026	900.000,00	0,00	900.000,00	0,00	0,00	0,00	900.000,00	0,00	
10052.02.2830	PISTE CICLABILI AMBITI URBANI	2024	0,00	0,00	0,00	0,00	0,00	0,00	0,00	0,00	0,00
		2025	0,00	0,00	0,00	0,00	0,00	0,00	0,00	0,00	
		2026	0,00	0,00	0,00	0,00	0,00	0,00	0,00	0,00	
10052.02.2832	EFFICIENTAMENTO ILLUMINAZIONE PUBBLICA	2024	0,00	0,00	0,00	0,00	0,00	0,00	0,00	0,00	0,00
		2025	0,00	0,00	0,00	0,00	0,00	0,00	0,00	0,00	
		2026	0,00	0,00	0,00	0,00	0,00	0,00	0,00	0,00	
10052.02.2833	PISTA CICLOPEDONALE FINANZIATA DA RT (CAP.E 2710)	2024	0,00	0,00	0,00	0,00	0,00	0,00	0,00	0,00	0,00
		2025	0,00	0,00	0,00	0,00	0,00	0,00	0,00	0,00	
		2026	0,00	0,00	0,00	0,00	0,00	0,00	0,00	0,00	
10052.02.2834	PISTA CICLOPEDONALE FINANZIATA DA COMUNI (CAP E. 2711)	2024	0,00	0,00	0,00	0,00	0,00	0,00	0,00	0,00	0,00
		2025	0,00	0,00	0,00	0,00	0,00	0,00	0,00	0,00	
		2026	0,00	0,00	0,00	0,00	0,00	0,00	0,00	0,00	
10052.02.2835	PASSERELLA SOVRAPPASSO ROSANO	2024	0,00	0,00	0,00	0,00	0,00	0,00	0,00	0,00	0,00
		2025	0,00	0,00	0,00	0,00	0,00	0,00	0,00	0,00	
		2026	0,00	0,00	0,00	0,00	0,00	0,00	0,00	0,00	

Codifica	Descrizione	Anno comp.	previsione (A)	variazioni (C - A)	asestato (C)	impegnato (D)	prenotato (F)	speso (G)	disponibilità (I=C-D-F)	% impegn. (E=D/C)	% speso (H=G/D)
	(RS) Responsabile di servizio (RP) Responsabile di procedimento										
10052.02.2836	COLLEGAMENTO CICLOPEDONALE STAZIONE FS ISTITUTO BALDUCCI	2024	0,00	0,00	0,00	0,00	0,00	0,00	0,00	0,00	0,00
		2025	0,00	0,00	0,00	0,00	0,00	0,00	0,00	0,00	0,00
		2026	0,00	0,00	0,00	0,00	0,00	0,00	0,00	0,00	0,00
10052.02.2838	PARCHEGGIO SCAMBIATORE AREA FERROVIARIA	2024	530.548,00	0,00	530.548,00	0,00	0,00	0,00	530.548,00	0,00	0,00
		2025	2.501.156,00	0,00	2.501.156,00	0,00	0,00	0,00	2.501.156,00	0,00	0,00
		2026	2.273.780,00	0,00	2.273.780,00	0,00	0,00	0,00	2.273.780,00	0,00	0,00
10052.02.2839	PNRR - M5C2 - Inv. 2.1 - CUP J81B21001740001 - COLLEGAMENTO CICLOPEDONALE STAZIONE SIECI-BALDUCCI	2024	0,00	0,00	0,00	0,00	0,00	0,00	0,00	0,00	0,00
		2025	0,00	0,00	0,00	0,00	0,00	0,00	0,00	0,00	0,00
		2026	0,00	0,00	0,00	0,00	0,00	0,00	0,00	0,00	0,00
10052.02.2841	PNRR NUOVO PONTE FOSSATO	2024	0,00	0,00	0,00	0,00	0,00	0,00	0,00	0,00	0,00
		2025	0,00	0,00	0,00	0,00	0,00	0,00	0,00	0,00	0,00
		2026	7.700.000,00	0,00	7.700.000,00	0,00	0,00	0,00	7.700.000,00	0,00	0,00
10052.02.2842	PNRR ROTONDA BRUNELLESCHI SIECI	2024	0,00	0,00	0,00	0,00	0,00	0,00	0,00	0,00	0,00
		2025	0,00	0,00	0,00	0,00	0,00	0,00	0,00	0,00	0,00
		2026	5.000.000,00	0,00	5.000.000,00	0,00	0,00	0,00	5.000.000,00	0,00	0,00
10052.02.2843	PNRR PASSERELLA SIECI	2024	0,00	0,00	0,00	0,00	0,00	0,00	0,00	0,00	0,00
		2025	0,00	0,00	0,00	0,00	0,00	0,00	0,00	0,00	0,00
		2026	1.200.000,00	0,00	1.200.000,00	0,00	0,00	0,00	1.200.000,00	0,00	0,00
10052.02.2844	PASSERELLA MONTEBONELLO	2024	0,00	0,00	0,00	0,00	0,00	0,00	0,00	0,00	0,00
		2025	0,00	0,00	0,00	0,00	0,00	0,00	0,00	0,00	0,00
		2026	85.000,00	0,00	85.000,00	0,00	0,00	0,00	85.000,00	0,00	0,00
10052.02.2845	PNRR AUMENTO PARCHEGGIO VIA DELLA RESISTENZA	2024	0,00	0,00	0,00	0,00	0,00	0,00	0,00	0,00	0,00
		2025	0,00	0,00	0,00	0,00	0,00	0,00	0,00	0,00	0,00
		2026	1.000.000,00	0,00	1.000.000,00	0,00	0,00	0,00	1.000.000,00	0,00	0,00
10052.02.2846	RIQUALIFICAZIONE SOTTOPASSO COLOMBAIOTTO	2024	0,00	0,00	0,00	0,00	0,00	0,00	0,00	0,00	0,00
		2025	500.000,00	0,00	500.000,00	0,00	0,00	0,00	500.000,00	0,00	0,00
		2026	0,00	0,00	0,00	0,00	0,00	0,00	0,00	0,00	0,00

Codifica	Descrizione	Anno comp.	previsione (A)	variazioni (C - A)	asestato (C)	impegnato (D)	prenotato (F)	speso (G)	disponibilità (I=C-D-F)	% impegn. (E=D/C)	% speso (H=G/D)
	(RS) Responsabile di servizio (RP) Responsabile di procedimento										
10052.02.2848	MANUTENZIONE STRAORDINARIA PIAZZA PAVESE	2024	0,00	17.480,00	17.480,00	0,00	0,00	0,00	17.480,00	0,00	0,00
		2025	0,00	0,00	0,00	0,00	0,00	0,00	0,00	0,00	
		2026	0,00	0,00	0,00	0,00	0,00	0,00	0,00	0,00	
11011.03.1365	PROTEZ. CIVILE E PREV. INC ENDI - ACQ. BENI	2024	0,00	0,00	0,00	0,00	0,00	0,00	0,00	0,00	0,00
		2025	0,00	0,00	0,00	0,00	0,00	0,00	0,00	0,00	
		2026	0,00	0,00	0,00	0,00	0,00	0,00	0,00	0,00	
11011.03.1368	PROTEZ. CIVILE E PREV. INC ENDI - PREST. SERV.	2024	1.000,00	0,00	1.000,00	0,00	0,00	0,00	1.000,00	0,00	0,00
		2025	2.000,00	0,00	2.000,00	0,00	0,00	0,00	2.000,00	0,00	
		2026	2.000,00	0,00	2.000,00	0,00	0,00	0,00	2.000,00	0,00	
12011.03.1577	ACQUISTO BENI PER MANUTENZIONE ASII NIDO	2024	0,00	0,00	0,00	0,00	0,00	0,00	0,00	0,00	0,00
		2025	0,00	0,00	0,00	0,00	0,00	0,00	0,00	0,00	
		2026	0,00	0,00	0,00	0,00	0,00	0,00	0,00	0,00	
12011.03.1581	MANUTENZIONI STRAORDINARIE A.B.	2024	1.000,00	0,00	1.000,00	0,00	0,00	0,00	1.000,00	0,00	0,00
		2025	1.000,00	0,00	1.000,00	0,00	0,00	0,00	1.000,00	0,00	
		2026	1.000,00	0,00	1.000,00	0,00	0,00	0,00	1.000,00	0,00	
12011.03.158201	UTENZE GAS METANO - A. NIDO	2024	4.000,00	0,00	4.000,00	44,39	0,00	44,39	3.955,61	1,11	100,00
		2025	4.000,00	0,00	4.000,00	0,00	0,00	0,00	4.000,00	0,00	
		2026	4.000,00	0,00	4.000,00	0,00	0,00	0,00	4.000,00	0,00	
12011.03.158202	UTENZE ENEL - A.NIDO	2024	3.000,00	0,00	3.000,00	0,00	0,00	0,00	3.000,00	0,00	0,00
		2025	6.000,00	0,00	6.000,00	0,00	0,00	0,00	6.000,00	0,00	
		2026	6.000,00	0,00	6.000,00	0,00	0,00	0,00	6.000,00	0,00	
12011.03.158203	ALTRE PRESTAZIONI - A.NIDO	2024	500,00	0,00	500,00	0,00	0,00	0,00	500,00	0,00	0,00
		2025	0,00	0,00	0,00	0,00	0,00	0,00	0,00	0,00	
		2026	0,00	0,00	0,00	0,00	0,00	0,00	0,00	0,00	
12011.03.158204	UTENZE IDRICHE - A. NIDO	2024	150,00	0,00	150,00	0,00	0,00	0,00	150,00	0,00	0,00
		2025	750,00	0,00	750,00	0,00	0,00	0,00	750,00	0,00	
		2026	750,00	0,00	750,00	0,00	0,00	0,00	750,00	0,00	

Codifica	Descrizione	Anno comp.	previsione (A)	variazioni (C - A)	asestato (C)	impegnato (D)	prenotato (F)	speso (G)	disponibilità (I=C-D-F)	% impegn. (E=D/C)	% speso (H=G/D)
	(RS) Responsabile di servizio (RP) Responsabile di procedimento										
12011.03.1583	MANUTENZIONI STRAORDINARIE P.S.	2024	1.000,00	0,00	1.000,00	0,00	0,00	0,00	1.000,00	0,00	0,00
		2025	1.000,00	0,00	1.000,00	0,00	0,00	0,00	1.000,00	0,00	
		2026	1.000,00	0,00	1.000,00	0,00	0,00	0,00	1.000,00	0,00	
12012.02.3194	PNRR - M4C1 - Inv. 1.1 - CUP J88I22000060006 - ASILO NIDO SIECI	2024	0,00	0,00	0,00	0,00	0,00	0,00	0,00	0,00	0,00
		2025	0,00	0,00	0,00	0,00	0,00	0,00	0,00	0,00	
		2026	0,00	0,00	0,00	0,00	0,00	0,00	0,00	0,00	
12021.03.176701	APPARTAMENTO MEZZANA UTENZE GAS	2024	400,00	0,00	400,00	0,00	0,00	0,00	400,00	0,00	0,00
		2025	400,00	0,00	400,00	0,00	0,00	0,00	400,00	0,00	
		2026	400,00	0,00	400,00	0,00	0,00	0,00	400,00	0,00	
12021.03.176702	APPARTAMENTO MEZZANA UTENZE ENEL	2024	600,00	0,00	600,00	0,00	0,00	0,00	600,00	0,00	0,00
		2025	600,00	0,00	600,00	0,00	0,00	0,00	600,00	0,00	
		2026	600,00	0,00	600,00	0,00	0,00	0,00	600,00	0,00	
12021.03.176703	APPARTAMENTO MEZZANA UTENZE IDRICHE	2024	250,00	0,00	250,00	250,00	0,00	0,00	0,00	100,00	0,00
		2025	250,00	0,00	250,00	0,00	0,00	0,00	250,00	0,00	
		2026	250,00	0,00	250,00	0,00	0,00	0,00	250,00	0,00	
12021.03.176705	APPARTAMENTO MEZZANA ALTRE PRESTAZIONI	2024	400,00	0,00	400,00	400,00	0,00	29,70	0,00	100,00	7,42
		2025	400,00	0,00	400,00	0,00	0,00	0,00	400,00	0,00	
		2026	400,00	0,00	400,00	0,00	0,00	0,00	400,00	0,00	
12031.03.1796	MANUTENZIONE ORTI SOCIALI	2024	3.160,00	0,00	3.160,00	0,00	0,00	0,00	3.160,00	0,00	0,00
		2025	3.160,00	0,00	3.160,00	0,00	0,00	0,00	3.160,00	0,00	
		2026	3.160,00	0,00	3.160,00	0,00	0,00	0,00	3.160,00	0,00	
12062.02.0001	ACQUISTO AREA ERP	2024	0,00	0,00	0,00	0,00	0,00	0,00	0,00	0,00	0,00
		2025	0,00	0,00	0,00	0,00	0,00	0,00	0,00	0,00	
		2026	500.000,00	0,00	500.000,00	0,00	0,00	0,00	500.000,00	0,00	
12071.03.167903	ALTRI BENI DI CONSUMO	2024	400,00	0,00	400,00	0,00	0,00	0,00	400,00	0,00	0,00
		2025	400,00	0,00	400,00	0,00	0,00	0,00	400,00	0,00	
		2026	400,00	0,00	400,00	0,00	0,00	0,00	400,00	0,00	

Codifica	Descrizione	Anno comp.	previsione (A)	variazioni (C - A)	assestato (C)	impegnato (D)	prenotato (F)	speso (G)	disponibilità (I=C-D-F)	% impegn. (E=D/C)	% speso (H=G/D)
	(RS) Responsabile di servizio (RP) Responsabile di procedimento										
12071.03.171301	UTENZE GAS METANO	2024	500,00	0,00	500,00	0,00	0,00	0,00	500,00	0,00	0,00
		2025	500,00	0,00	500,00	0,00	0,00	0,00	500,00	0,00	
		2026	500,00	0,00	500,00	0,00	0,00	0,00	500,00	0,00	
12071.03.171302	UTENZE ENEL	2024	8.000,00	0,00	8.000,00	0,00	0,00	0,00	8.000,00	0,00	0,00
		2025	7.000,00	0,00	7.000,00	0,00	0,00	0,00	7.000,00	0,00	
		2026	7.000,00	0,00	7.000,00	0,00	0,00	0,00	7.000,00	0,00	
12071.03.171303	ALTRE PRESTAZIONI	2024	1.000,00	0,00	1.000,00	0,00	0,00	0,00	1.000,00	0,00	0,00
		2025	1.000,00	0,00	1.000,00	0,00	0,00	0,00	1.000,00	0,00	
		2026	1.000,00	0,00	1.000,00	0,00	0,00	0,00	1.000,00	0,00	
12071.03.171305	MANUTENZIONI STRAORDINARIE	2024	2.000,00	0,00	2.000,00	0,00	0,00	0,00	2.000,00	0,00	0,00
		2025	2.000,00	0,00	2.000,00	0,00	0,00	0,00	2.000,00	0,00	
		2026	2.000,00	0,00	2.000,00	0,00	0,00	0,00	2.000,00	0,00	
12072.02.3244	MANUTENZIONE APPARTAMENTO SANTA BRIGIDA DA SDS	2024	350.000,00	0,00	350.000,00	0,00	0,00	0,00	350.000,00	0,00	0,00
		2025	0,00	0,00	0,00	0,00	0,00	0,00	0,00	0,00	
		2026	0,00	0,00	0,00	0,00	0,00	0,00	0,00	0,00	
14041.03.199902	UTENZE ENEL - FARMACIA	2024	10.000,00	0,00	10.000,00	0,00	0,00	0,00	10.000,00	0,00	0,00
		2025	12.000,00	0,00	12.000,00	0,00	0,00	0,00	12.000,00	0,00	
		2026	12.000,00	0,00	12.000,00	0,00	0,00	0,00	12.000,00	0,00	
14041.03.199903	ALTRE PRESTAZIONI - FARMACIA	2024	1.500,00	0,00	1.500,00	0,00	0,00	0,00	1.500,00	0,00	0,00
		2025	1.000,00	0,00	1.000,00	0,00	0,00	0,00	1.000,00	0,00	
		2026	1.000,00	0,00	1.000,00	0,00	0,00	0,00	1.000,00	0,00	
14041.03.199904	UTENZE IDRICHE - FARMACIA	2024	100,00	0,00	100,00	0,00	0,00	0,00	100,00	0,00	0,00
		2025	250,00	0,00	250,00	0,00	0,00	0,00	250,00	0,00	
		2026	250,00	0,00	250,00	0,00	0,00	0,00	250,00	0,00	
17012.02.3492	ESTENSIONI RETI GAS E IDRICA	2024	0,00	0,00	0,00	0,00	0,00	0,00	0,00	0,00	0,00
		2025	0,00	0,00	0,00	0,00	0,00	0,00	0,00	0,00	
		2026	850.000,00	0,00	850.000,00	0,00	0,00	0,00	850.000,00	0,00	

Codifica	Descrizione		Anno comp.	previsione (A)	variazioni (C - A)	assestato (C)	impegnato (D)	prenotato (F)	speso (G)	disponibilità (I=C-D-F)	% impegn. (E=D/C)	% speso (H=G/D)
	(RS) Responsabile di servizio	(RP) Responsabile di procedimento										
	Resp.: Servizio SAAS			0,00	0,00	0,00	0,00	0,00	0,00	0,00	0,00	0,00
				0,00	0,00	0,00	0,00	0,00	0,00	0,00	0,00	0,00
				0,00	0,00	0,00	0,00	0,00	0,00	0,00	0,00	0,00
12011.03.1600	SPESE PER MINORI IN ISTITU TO (SOC.)		2024	0,00	0,00	0,00	0,00	0,00	0,00	0,00	0,00	0,00
			2025	0,00	0,00	0,00	0,00	0,00	0,00	0,00	0,00	0,00
			2026	0,00	0,00	0,00	0,00	0,00	0,00	0,00	0,00	0,00
12011.03.1605	INT. AREA MINORI E FAMIGLIA - SOSTEGNO SOCIO-EDUCATIVO		2024	0,00	0,00	0,00	0,00	0,00	0,00	0,00	0,00	0,00
			2025	0,00	0,00	0,00	0,00	0,00	0,00	0,00	0,00	0,00
			2026	0,00	0,00	0,00	0,00	0,00	0,00	0,00	0,00	0,00
12011.03.1731	SPESE PER TRASPORTI SOCIAL I		2024	0,00	0,00	0,00	0,00	0,00	0,00	0,00	0,00	0,00
			2025	0,00	0,00	0,00	0,00	0,00	0,00	0,00	0,00	0,00
			2026	0,00	0,00	0,00	0,00	0,00	0,00	0,00	0,00	0,00
12021.03.1721	INT. AREA HANDICAP - CONTR. L. 104/92		2024	0,00	0,00	0,00	0,00	0,00	0,00	0,00	0,00	0,00
			2025	0,00	0,00	0,00	0,00	0,00	0,00	0,00	0,00	0,00
			2026	0,00	0,00	0,00	0,00	0,00	0,00	0,00	0,00	0,00
12021.03.1724	INT. AREA HANDICAP - SOCIALIZZAZIONE		2024	0,00	0,00	0,00	0,00	0,00	0,00	0,00	0,00	0,00
			2025	0,00	0,00	0,00	0,00	0,00	0,00	0,00	0,00	0,00
			2026	0,00	0,00	0,00	0,00	0,00	0,00	0,00	0,00	0,00
12021.03.1726	INT. AREA HANDICAP - ASSISTENZA SCOLASTICA		2024	0,00	0,00	0,00	0,00	0,00	0,00	0,00	0,00	0,00
			2025	0,00	0,00	0,00	0,00	0,00	0,00	0,00	0,00	0,00
			2026	0,00	0,00	0,00	0,00	0,00	0,00	0,00	0,00	0,00
12021.03.1750	RETTE RICOVERO INABILI		2024	0,00	0,00	0,00	0,00	0,00	0,00	0,00	0,00	0,00
			2025	0,00	0,00	0,00	0,00	0,00	0,00	0,00	0,00	0,00
			2026	0,00	0,00	0,00	0,00	0,00	0,00	0,00	0,00	0,00

Codifica	Descrizione	Anno comp.	previsione (A)	variazioni (C - A)	asestato (C)	impegnato (D)	prenotato (F)	speso (G)	disponibilità (I=C-D-F)	% impegn. (E=D/C)	% speso (H=G/D)
	(RS) Responsabile di servizio (RP) Responsabile di procedimento										
12021.03.1763	INSERIMENTI SOCIOTERAPEUTICI	2024	0,00	0,00	0,00	0,00	0,00	0,00	0,00	0,00	0,00
		2025	0,00	0,00	0,00	0,00	0,00	0,00	0,00	0,00	0,00
		2026	0,00	0,00	0,00	0,00	0,00	0,00	0,00	0,00	0,00
12021.04.180402	DISABILI - SUSSIDI E CONTRIBUTI	2024	0,00	0,00	0,00	0,00	0,00	0,00	0,00	0,00	0,00
		2025	0,00	0,00	0,00	0,00	0,00	0,00	0,00	0,00	0,00
		2026	0,00	0,00	0,00	0,00	0,00	0,00	0,00	0,00	0,00
12031.03.1725	A.D.I. CON RISORSE PROPRIE	2024	0,00	0,00	0,00	0,00	0,00	0,00	0,00	0,00	0,00
		2025	0,00	0,00	0,00	0,00	0,00	0,00	0,00	0,00	0,00
		2026	0,00	0,00	0,00	0,00	0,00	0,00	0,00	0,00	0,00
12031.04.180403	ANZIANI - SUSSIDI E CONTRIBUTI	2024	0,00	0,00	0,00	0,00	0,00	0,00	0,00	0,00	0,00
		2025	0,00	0,00	0,00	0,00	0,00	0,00	0,00	0,00	0,00
		2026	0,00	0,00	0,00	0,00	0,00	0,00	0,00	0,00	0,00
12041.03.1702	ESONERI MENSA SCOLASTICA	2024	0,00	0,00	0,00	0,00	0,00	0,00	0,00	0,00	0,00
		2025	0,00	0,00	0,00	0,00	0,00	0,00	0,00	0,00	0,00
		2026	0,00	0,00	0,00	0,00	0,00	0,00	0,00	0,00	0,00
12041.04.1768	CONTRIBUTI SETTORE SOCIALE (CAP.E 495)	2024	0,00	0,00	0,00	0,00	0,00	0,00	0,00	0,00	0,00
		2025	0,00	0,00	0,00	0,00	0,00	0,00	0,00	0,00	0,00
		2026	0,00	0,00	0,00	0,00	0,00	0,00	0,00	0,00	0,00
12041.04.180405	POVERTÀ E DISAGIO ADULTI - SUSSIDI E CONTRIBUTI	2024	0,00	0,00	0,00	0,00	0,00	0,00	0,00	0,00	0,00
		2025	0,00	0,00	0,00	0,00	0,00	0,00	0,00	0,00	0,00
		2026	0,00	0,00	0,00	0,00	0,00	0,00	0,00	0,00	0,00
12051.04.180401	FAMIGLIE E MINORI - SUSSIDI E CONTRIBUTI	2024	0,00	0,00	0,00	0,00	0,00	0,00	0,00	0,00	0,00
		2025	0,00	0,00	0,00	0,00	0,00	0,00	0,00	0,00	0,00
		2026	0,00	0,00	0,00	0,00	0,00	0,00	0,00	0,00	0,00

Codifica	Descrizione		Anno comp.	previsione (A)	variazioni (C - A)	asestato (C)	impegnato (D)	prenotato (F)	speso (G)	disponibilità (I=C-D-F)	% impegn. (E=D/C)	% speso (H=G/D)
	(RS) Responsabile di servizio	(RP) Responsabile di procedimento										
	Resp.: Servizio Staff Sindaco			140.700,00	0,00	140.700,00	12.090,90	0,00	11.086,46	128.609,10	8,59	91,69
				140.700,00	0,00	140.700,00	0,00	0,00		140.700,00	0,00	
				140.700,00	0,00	140.700,00	0,00	0,00		140.700,00	0,00	
01011.03.002201	IND. DI CARICA SINDACO E A SS.		2024	126.000,00	0,00	126.000,00	11.074,50	0,00	11.074,50	114.925,50	8,79	100,00
			2025	126.000,00	0,00	126.000,00	0,00	0,00		126.000,00	0,00	
			2026	126.000,00	0,00	126.000,00	0,00	0,00		126.000,00	0,00	
01011.03.0028	RIMBORSO A DITTE AMMINISTRATORI E SINDACO		2024	2.000,00	0,00	2.000,00	0,00	0,00	0,00	2.000,00	0,00	0,00
			2025	2.000,00	0,00	2.000,00	0,00	0,00		2.000,00	0,00	
			2026	2.000,00	0,00	2.000,00	0,00	0,00		2.000,00	0,00	
01011.03.1025	IND. MISS. E RIMB. SPESE AMMINISTRATORI		2024	1.000,00	0,00	1.000,00	250,00	0,00	11,96	750,00	25,00	4,78
			2025	1.000,00	0,00	1.000,00	0,00	0,00		1.000,00	0,00	
			2026	1.000,00	0,00	1.000,00	0,00	0,00		1.000,00	0,00	
01011.04.0047	CONTRIBUTO PER SERVIZIO CUSTODIA PALAZZO COMUNALE		2024	1.500,00	0,00	1.500,00	0,00	0,00	0,00	1.500,00	0,00	0,00
			2025	1.500,00	0,00	1.500,00	0,00	0,00		1.500,00	0,00	
			2026	1.500,00	0,00	1.500,00	0,00	0,00		1.500,00	0,00	
01021.03.0146	SPESE DI RAPPRESENTANZA		2024	1.000,00	0,00	1.000,00	0,00	0,00	0,00	1.000,00	0,00	0,00
			2025	1.000,00	0,00	1.000,00	0,00	0,00		1.000,00	0,00	
			2026	1.000,00	0,00	1.000,00	0,00	0,00		1.000,00	0,00	
01021.03.0148	SPESE PER GEMELLAGGI		2024	1.000,00	0,00	1.000,00	0,00	0,00	0,00	1.000,00	0,00	0,00
			2025	1.000,00	0,00	1.000,00	0,00	0,00		1.000,00	0,00	
			2026	1.000,00	0,00	1.000,00	0,00	0,00		1.000,00	0,00	
01021.03.0172	SPESE PER FESTE NAZIONALI PRESTAZIONI DI SERVIZI		2024	0,00	0,00	0,00	0,00	0,00	0,00	0,00	0,00	0,00
			2025	0,00	0,00	0,00	0,00	0,00		0,00	0,00	
			2026	0,00	0,00	0,00	0,00	0,00		0,00	0,00	

Codifica	Descrizione	Anno comp.	previsione (A)	variazioni (C - A)	asestato (C)	impegnato (D)	prenotato (F)	speso (G)	disponibilità (I=C-D-F)	% impegn. (E=D/C)	% speso (H=G/D)
	(RS) Responsabile di servizio (RP) Responsabile di procedimento										
01021.03.0175	"SPESE PER CONV., MANIF., ECC"	2024	4.000,00	0,00	4.000,00	766,40	0,00	0,00	3.233,60	19,16	0,00
		2025	4.000,00	0,00	4.000,00	0,00	0,00	0,00	4.000,00	0,00	
		2026	4.000,00	0,00	4.000,00	0,00	0,00	0,00	4.000,00	0,00	
14041.03.2013	ACQUISTI IN ECONOMIA DA FARMACIA COMUNALE " CICOGNA VERDE "	2024	0,00	0,00	0,00	0,00	0,00	0,00	0,00	0,00	0,00
		2025	0,00	0,00	0,00	0,00	0,00	0,00	0,00	0,00	
		2026	0,00	0,00	0,00	0,00	0,00	0,00	0,00	0,00	
20031.10.0406	FONDO SPESE FINE MANDATO SINDACO	2024	4.200,00	0,00	4.200,00	0,00	0,00	0,00	4.200,00	0,00	0,00
		2025	4.200,00	0,00	4.200,00	0,00	0,00	0,00	4.200,00	0,00	
		2026	4.200,00	0,00	4.200,00	0,00	0,00	0,00	4.200,00	0,00	

Codifica	Descrizione		Anno comp.	previsione (A)	variazioni (C - A)	assestato (C)	impegnato (D)	prenotato (F)	speso (G)	disponibilità (I=C-D-F)	% impegn. (E=D/C)	% speso (H=G/D)
	(RS) Responsabile di servizio	(RP) Responsabile di procedimento										
	Resp.: Servizio Sviluppo Educativo			3.100.580,64	6.000,00	3.106.580,64	2.025.368,20	0,00	2.363,72	1.081.212,44	65,20	0,12
				3.104.535,95	0,00	3.104.535,95	1.950,00	0,00		3.102.585,95	0,06	
				3.088.748,60	0,00	3.088.748,60	0,00	0,00		3.088.748,60	0,00	
04011.04.0626	L.R. 53/81-CONTRIB. SCUOLE MATERNE PRIVATE (E 236)		2024	20.000,00	0,00	20.000,00	4.055,55	0,00	0,00	15.944,45	20,28	0,00
			2025	20.000,00	0,00	20.000,00	0,00	0,00		20.000,00	0,00	
			2026	20.000,00	0,00	20.000,00	0,00	0,00		20.000,00	0,00	
04011.04.0632	L.R. 54/13 BUONI SCUOLE INFANZIA PARITARIE		2024	13.000,00	0,00	13.000,00	0,00	0,00	0,00	13.000,00	0,00	0,00
			2025	13.000,00	0,00	13.000,00	0,00	0,00		13.000,00	0,00	
			2026	13.000,00	0,00	13.000,00	0,00	0,00		13.000,00	0,00	
04021.03.0698	PROGETTO BULLISMO P.S.		2024	1.700,00	0,00	1.700,00	0,00	0,00	0,00	1.700,00	0,00	0,00
			2025	0,00	0,00	0,00	0,00	0,00		0,00	0,00	
			2026	0,00	0,00	0,00	0,00	0,00		0,00	0,00	
04022.02.2531	ACQUISTO ARREDI SCOLASTICI		2024	7.000,00	0,00	7.000,00	0,00	0,00	0,00	7.000,00	0,00	0,00
			2025	5.000,00	0,00	5.000,00	0,00	0,00		5.000,00	0,00	
			2026	5.000,00	0,00	5.000,00	0,00	0,00		5.000,00	0,00	
04022.02.2532	ARREDI SCUOLE PRIMARIE		2024	3.000,00	0,00	3.000,00	0,00	0,00	0,00	3.000,00	0,00	0,00
			2025	3.000,00	0,00	3.000,00	0,00	0,00		3.000,00	0,00	
			2026	3.000,00	0,00	3.000,00	0,00	0,00		3.000,00	0,00	
04061.02.0791	CONTRIBUTO A.V.C.P.		2024	200,00	0,00	200,00	0,00	0,00	0,00	200,00	0,00	0,00
			2025	0,00	0,00	0,00	0,00	0,00		0,00	0,00	
			2026	0,00	0,00	0,00	0,00	0,00		0,00	0,00	
04061.03.0729	TR. ALUNNI - ACQ. BENI (P. I.)		2024	0,00	0,00	0,00	0,00	0,00	0,00	0,00	0,00	0,00
			2025	0,00	0,00	0,00	0,00	0,00		0,00	0,00	
			2026	0,00	0,00	0,00	0,00	0,00		0,00	0,00	

Codifica	Descrizione	Anno comp.	previsione (A)	variazioni (C - A)	asestato (C)	impegnato (D)	prenotato (F)	speso (G)	disponibilità (I=C-D-F)	% impegn. (E=D/C)	% speso (H=G/D)
	(RS) Responsabile di servizio (RP) Responsabile di procedimento										
04061.03.0737	COMMISSIONI E INSOLUTI RID TRASPORTO SCOLASTICO	2024	0,00	1.000,00	1.000,00	0,00	0,00	0,00	1.000,00	0,00	0,00
		2025	0,00	0,00	0,00	0,00	0,00	0,00	0,00	0,00	
		2026	0,00	0,00	0,00	0,00	0,00	0,00	0,00	0,00	0,00
04061.03.0738	SERVIZI IN APPALTO TRASP. SCOLASTICO (CAP. 265/10 E)	2024	600,00	0,00	600,00	0,00	0,00	0,00	600,00	0,00	0,00
		2025	600,00	0,00	600,00	0,00	0,00	0,00	600,00	0,00	
		2026	600,00	0,00	600,00	0,00	0,00	0,00	600,00	0,00	
04061.03.0740	SERVIZI IN APPALTO PER ACO MPAGNAMENTO ALUNNI SCUOLA	2024	79.000,00	0,00	79.000,00	44.739,52	0,00	0,00	34.260,48	56,63	0,00
		2025	83.200,00	0,00	83.200,00	0,00	0,00	0,00	83.200,00	0,00	
		2026	83.200,00	0,00	83.200,00	0,00	0,00	0,00	83.200,00	0,00	
04061.03.0776	GESTIONE MENSA IN APPALTO	2024	1.298.733,47	0,00	1.298.733,47	1.281.733,47	0,00	0,00	17.000,00	98,69	0,00
		2025	1.298.733,47	0,00	1.298.733,47	0,00	0,00	0,00	1.298.733,47	0,00	
		2026	1.298.733,47	0,00	1.298.733,47	0,00	0,00	0,00	1.298.733,47	0,00	
04061.03.0835	ABBONAMENTI PER TRASPORTO SCOLASTICO	2024	39.000,00	0,00	39.000,00	21.961,00	0,00	0,00	17.039,00	56,31	0,00
		2025	39.000,00	0,00	39.000,00	0,00	0,00	0,00	39.000,00	0,00	
		2026	39.000,00	0,00	39.000,00	0,00	0,00	0,00	39.000,00	0,00	
04061.03.0836	TRASPORTO SCOLASTICO BAMBINI DIVERSAMENTE ABILI	2024	9.000,00	0,00	9.000,00	4.000,00	0,00	0,00	5.000,00	44,44	0,00
		2025	9.000,00	0,00	9.000,00	0,00	0,00	0,00	9.000,00	0,00	
		2026	9.000,00	0,00	9.000,00	0,00	0,00	0,00	9.000,00	0,00	
04061.03.0840	SUSSIDI DIDATTICI	2024	0,00	0,00	0,00	0,00	0,00	0,00	0,00	0,00	0,00
		2025	0,00	0,00	0,00	0,00	0,00	0,00	0,00	0,00	
		2026	0,00	0,00	0,00	0,00	0,00	0,00	0,00	0,00	
04061.03.0841	SERVIZIO TRASPORTO SCOLASTICO ALUNNI DISABILI FINANZIATO SOSE CAP.E 239	2024	0,00	0,00	0,00	0,00	0,00	0,00	0,00	0,00	0,00
		2025	0,00	0,00	0,00	0,00	0,00	0,00	0,00	0,00	
		2026	0,00	0,00	0,00	0,00	0,00	0,00	0,00	0,00	
04061.03.0842	INSOLUTI RID MENSA SCOLASTICA	2024	2.500,00	5.000,00	7.500,00	2.500,00	0,00	2.007,33	5.000,00	33,33	80,29
		2025	2.500,00	0,00	2.500,00	0,00	0,00	0,00	2.500,00	0,00	
		2026	2.500,00	0,00	2.500,00	0,00	0,00	0,00	2.500,00	0,00	

Codifica	Descrizione	Anno comp.	previsione (A)	variazioni (C - A)	asestato (C)	impegnato (D)	prenotato (F)	speso (G)	disponibilità (I=C-D-F)	% impegn. (E=D/C)	% speso (H=G/D)
	(RS) Responsabile di servizio (RP) Responsabile di procedimento										
04061.04.0628	CONTRIBUTO PER DIREZIONE DIDATTICA PER ACQUISTO PRODOTTI PULIZIA	2024	1.000,00	0,00	1.000,00	1.000,00	0,00	0,00	0,00	100,00	0,00
		2025	1.000,00	0,00	1.000,00	0,00	0,00	0,00	1.000,00	0,00	
		2026	1.000,00	0,00	1.000,00	0,00	0,00	0,00	1.000,00	0,00	
04061.04.0631	TRASF. A COMUNE DI PELAGO UTILIZZO SCUOLABUS	2024	0,00	0,00	0,00	0,00	0,00	0,00	0,00	0,00	0,00
		2025	0,00	0,00	0,00	0,00	0,00	0,00	0,00	0,00	
		2026	0,00	0,00	0,00	0,00	0,00	0,00	0,00	0,00	
04061.04.0632	TRASF. A PRIVATI STRATEGIA NAZIONALE AREE INTERNE: AREA VALDARNOE VALDISIEVEMUGELLO E VAL BISENZIO ACCORDO PER LA REALIZZAZIONE INTERVENTO M9 ABBATTIMENTO COSTI PER TRASPORTO STUDENTI (CAP.E 1291)	2024	15.787,35	0,00	15.787,35	0,00	0,00	0,00	15.787,35	0,00	0,00
		2025	15.787,35	0,00	15.787,35	0,00	0,00	0,00	15.787,35	0,00	
		2026	0,00	0,00	0,00	0,00	0,00	0,00	0,00	0,00	
04061.04.0633	TRASF A FAMIGLIE BONUS TRASPORTO SCOLASTICO	2024	0,00	0,00	0,00	0,00	0,00	0,00	0,00	0,00	0,00
		2025	0,00	0,00	0,00	0,00	0,00	0,00	0,00	0,00	
		2026	0,00	0,00	0,00	0,00	0,00	0,00	0,00	0,00	
04061.09.0004	RIMBORSO PASTI FUORI COMUNE	2024	31.000,00	0,00	31.000,00	0,00	0,00	0,00	31.000,00	0,00	0,00
		2025	31.000,00	0,00	31.000,00	0,00	0,00	0,00	31.000,00	0,00	
		2026	31.000,00	0,00	31.000,00	0,00	0,00	0,00	31.000,00	0,00	
04071.03.0806	ACQUISTO LIBRI DI TESTO	2024	33.000,00	0,00	33.000,00	0,00	0,00	0,00	33.000,00	0,00	0,00
		2025	33.000,00	0,00	33.000,00	0,00	0,00	0,00	33.000,00	0,00	
		2026	33.000,00	0,00	33.000,00	0,00	0,00	0,00	33.000,00	0,00	
04071.04.0742	CONTRIBUTI A FAMIGLIE PER SERVIZI SCOLASTICI	2024	1.200,00	0,00	1.200,00	1.050,00	0,00	0,00	150,00	87,50	0,00
		2025	1.200,00	0,00	1.200,00	0,00	0,00	0,00	1.200,00	0,00	
		2026	1.200,00	0,00	1.200,00	0,00	0,00	0,00	1.200,00	0,00	
04071.04.0838	L.R. 53/81-FORN. LIBRI SC. OBBL. E SCUOLE SUP. ASS. S T. BIENNIO SUP (C.265/5 E)	2024	80.000,00	0,00	80.000,00	0,00	0,00	0,00	80.000,00	0,00	0,00
		2025	80.000,00	0,00	80.000,00	0,00	0,00	0,00	80.000,00	0,00	
		2026	80.000,00	0,00	80.000,00	0,00	0,00	0,00	80.000,00	0,00	

Codifica	Descrizione	Anno comp.	previsione (A)	variazioni (C - A)	asestato (C)	impegnato (D)	prenotato (F)	speso (G)	disponibilità (I=C-D-F)	% impegn. (E=D/C)	% speso (H=G/D)
	(RS) Responsabile di servizio (RP) Responsabile di procedimento										
10021.03.1273	INCARICO PROFESSIONALE TPL	2024	1.950,00	0,00	1.950,00	1.950,00	0,00	0,00	0,00	100,00	0,00
		2025	1.950,00	0,00	1.950,00	1.950,00	0,00	0,00	0,00	100,00	
		2026	1.950,00	0,00	1.950,00	0,00	0,00	0,00	1.950,00	0,00	
10021.04.1274	TRASFERIMENTI A CITTA' METROPOLITANA (EX PROVINCIA) PER T.P.L.	2024	140.000,00	0,00	140.000,00	37.867,90	0,00	0,00	102.132,10	27,05	0,00
		2025	145.601,00	0,00	145.601,00	0,00	0,00	0,00	145.601,00	0,00	
		2026	145.601,00	0,00	145.601,00	0,00	0,00	0,00	145.601,00	0,00	
10021.04.1277	TRASFERIMENTO A RT TPL	2024	19.530,62	0,00	19.530,62	0,00	0,00	0,00	19.530,62	0,00	0,00
		2025	19.530,62	0,00	19.530,62	0,00	0,00	0,00	19.530,62	0,00	
		2026	19.530,62	0,00	19.530,62	0,00	0,00	0,00	19.530,62	0,00	
12011.03.1584	SPESE POSTALI E RID CONTO ASILO NIDO	2024	2.227,70	0,00	2.227,70	2.227,70	0,00	356,39	0,00	100,00	16,00
		2025	1.500,00	0,00	1.500,00	0,00	0,00	0,00	1.500,00	0,00	
		2026	1.500,00	0,00	1.500,00	0,00	0,00	0,00	1.500,00	0,00	
12011.03.1587	ACQUISTO SERVIZI DA NIDI ACCREDITATI	2024	150.000,00	0,00	150.000,00	96.876,13	0,00	0,00	53.123,87	64,58	0,00
		2025	150.000,00	0,00	150.000,00	0,00	0,00	0,00	150.000,00	0,00	
		2026	150.000,00	0,00	150.000,00	0,00	0,00	0,00	150.000,00	0,00	
12011.03.1588	A.NIDO - PREST. SERVIZI (P .I.)	2024	507.000,00	0,00	507.000,00	336.062,54	0,00	0,00	170.937,46	66,29	0,00
		2025	534.000,00	0,00	534.000,00	0,00	0,00	0,00	534.000,00	0,00	
		2026	534.000,00	0,00	534.000,00	0,00	0,00	0,00	534.000,00	0,00	
12011.03.1598	ACQUISTO BENI ASILO NIDO	2024	1.000,00	0,00	1.000,00	0,00	0,00	0,00	1.000,00	0,00	0,00
		2025	1.000,00	0,00	1.000,00	0,00	0,00	0,00	1.000,00	0,00	
		2026	1.000,00	0,00	1.000,00	0,00	0,00	0,00	1.000,00	0,00	
12011.03.1610	SERVIZIO MENSA IN APPALTO PER ASILO NIDO	2024	53.210,00	0,00	53.210,00	48.710,00	0,00	0,00	4.500,00	91,54	0,00
		2025	53.210,00	0,00	53.210,00	0,00	0,00	0,00	53.210,00	0,00	
		2026	53.210,00	0,00	53.210,00	0,00	0,00	0,00	53.210,00	0,00	
12011.03.1732	LUDOTECA A.B.	2024	1.000,00	0,00	1.000,00	0,00	0,00	0,00	1.000,00	0,00	0,00
		2025	1.000,00	0,00	1.000,00	0,00	0,00	0,00	1.000,00	0,00	
		2026	1.000,00	0,00	1.000,00	0,00	0,00	0,00	1.000,00	0,00	

Codifica	Descrizione	Anno comp.	previsione (A)	variazioni (C - A)	asestato (C)	impegnato (D)	prenotato (F)	speso (G)	disponibilità (I=C-D-F)	% impegn. (E=D/C)	% speso (H=G/D)
	(RS) Responsabile di servizio (RP) Responsabile di procedimento										
12011.03.1735	ABBATTIMENTO QUOTE UTENTI ASILI NIDO CONVENZIONATI	2024	100.665,00	0,00	100.665,00	0,00	0,00	0,00	100.665,00	0,00	0,00
		2025	100.665,00	0,00	100.665,00	0,00	0,00	0,00	100.665,00	0,00	
		2026	100.665,00	0,00	100.665,00	0,00	0,00	0,00	100.665,00	0,00	
12011.03.1737	CENTRI ESTIVI FINANZIATI DA STATO	2024	0,00	0,00	0,00	0,00	0,00	0,00	0,00	0,00	0,00
		2025	0,00	0,00	0,00	0,00	0,00	0,00	0,00	0,00	
		2026	0,00	0,00	0,00	0,00	0,00	0,00	0,00	0,00	
12011.03.1739	CONTRIBUTI FSE 2023/2024 P.S.	2024	32.782,01	0,00	32.782,01	11.449,56	0,00	0,00	21.332,45	34,93	0,00
		2025	0,00	0,00	0,00	0,00	0,00	0,00	0,00	0,00	
		2026	0,00	0,00	0,00	0,00	0,00	0,00	0,00	0,00	
12011.03.1741	CENTRI ESTIVI FINANZIATI DA STATO A.B.	2024	0,00	0,00	0,00	0,00	0,00	0,00	0,00	0,00	0,00
		2025	0,00	0,00	0,00	0,00	0,00	0,00	0,00	0,00	
		2026	0,00	0,00	0,00	0,00	0,00	0,00	0,00	0,00	
12011.03.1742	CONTRIBUTI FSE 2024/2025	2024	33.217,99	0,00	33.217,99	0,00	0,00	0,00	33.217,99	0,00	0,00
		2025	32.782,01	0,00	32.782,01	0,00	0,00	0,00	32.782,01	0,00	
		2026	32.782,01	0,00	32.782,01	0,00	0,00	0,00	32.782,01	0,00	
12011.04.1618	ABBATTIMENTO QUOTE NIDI COMUNALI	2024	0,00	0,00	0,00	0,00	0,00	0,00	0,00	0,00	0,00
		2025	0,00	0,00	0,00	0,00	0,00	0,00	0,00	0,00	
		2026	0,00	0,00	0,00	0,00	0,00	0,00	0,00	0,00	
12011.04.1619	CONTRIBUTI A SCUOLE INFANZIA PARITARIE DLGS 65/2017	2024	9.335,00	0,00	9.335,00	0,00	0,00	0,00	9.335,00	0,00	0,00
		2025	9.335,00	0,00	9.335,00	0,00	0,00	0,00	9.335,00	0,00	
		2026	9.335,00	0,00	9.335,00	0,00	0,00	0,00	9.335,00	0,00	
12011.04.1620	CENTRI ESTIVI FINANZIATI DA STATO	2024	20.000,00	0,00	20.000,00	0,00	0,00	0,00	20.000,00	0,00	0,00
		2025	20.000,00	0,00	20.000,00	0,00	0,00	0,00	20.000,00	0,00	
		2026	20.000,00	0,00	20.000,00	0,00	0,00	0,00	20.000,00	0,00	
12011.04.1623	CONTRIBUTI NIDI GRATIS ASILI COMUNALI	2024	0,00	0,00	0,00	0,00	0,00	0,00	0,00	0,00	0,00
		2025	0,00	0,00	0,00	0,00	0,00	0,00	0,00	0,00	
		2026	0,00	0,00	0,00	0,00	0,00	0,00	0,00	0,00	

Codifica	Descrizione	Anno comp.	previsione (A)	variazioni (C - A)	asestato (C)	impegnato (D)	prenotato (F)	speso (G)	disponibilità (I=C-D-F)	% impegn. (E=D/C)	% speso (H=G/D)
	(RS) Responsabile di servizio (RP) Responsabile di procedimento										
12011.04.1624	CONTRIBUTI NIDI GRATIS NIDI PRIVATI	2024	326.000,00	0,00	326.000,00	129.184,83	0,00	0,00	196.815,17	39,63	0,00
		2025	326.000,00	0,00	326.000,00	0,00	0,00	0,00	326.000,00	0,00	
		2026	326.000,00	0,00	326.000,00	0,00	0,00	0,00	326.000,00	0,00	
12012.02.3145	ACQUISTO ARREDI ASILI NIDO	2024	5.000,00	0,00	5.000,00	0,00	0,00	0,00	5.000,00	0,00	0,00
		2025	10.000,00	0,00	10.000,00	0,00	0,00	0,00	10.000,00	0,00	
		2026	10.000,00	0,00	10.000,00	0,00	0,00	0,00	10.000,00	0,00	
12012.02.3192	INTERVENTI PER LUDOTECA	2024	2.000,00	0,00	2.000,00	0,00	0,00	0,00	2.000,00	0,00	0,00
		2025	2.000,00	0,00	2.000,00	0,00	0,00	0,00	2.000,00	0,00	
		2026	2.000,00	0,00	2.000,00	0,00	0,00	0,00	2.000,00	0,00	
12021.04.1810	TRASF A UNIONE FONDO ASSISTENZA ALUNNI CON DISABILITA'	2024	0,00	0,00	0,00	0,00	0,00	0,00	0,00	0,00	0,00
		2025	0,00	0,00	0,00	0,00	0,00	0,00	0,00	0,00	
		2026	0,00	0,00	0,00	0,00	0,00	0,00	0,00	0,00	
12031.03.1765	SERVIZIO MENSA SOCIALE	2024	0,00	0,00	0,00	0,00	0,00	0,00	0,00	0,00	0,00
		2025	0,00	0,00	0,00	0,00	0,00	0,00	0,00	0,00	
		2026	0,00	0,00	0,00	0,00	0,00	0,00	0,00	0,00	
20021.10.0522	F.C.D.E RISCOSSIONI MENSA SCOLASTICA	2024	59.941,50	0,00	59.941,50	0,00	0,00	0,00	59.941,50	0,00	0,00
		2025	59.941,50	0,00	59.941,50	0,00	0,00	0,00	59.941,50	0,00	
		2026	59.941,50	0,00	59.941,50	0,00	0,00	0,00	59.941,50	0,00	

Codifica	Descrizione		Anno comp.	previsione (A)	variazioni (C - A)	asestato (C)	impegnato (D)	prenotato (F)	speso (G)	disponibilità (I=C-D-F)	% impegn. (E=D/C)	% speso (H=G/D)
	(RS) Responsabile di servizio	(RP) Responsabile di procedimento										
	Resp.: Servizio tutela Ambientale			6.977.324,00	7.000,00	6.984.324,00	4.218.237,41	0,00	0,00	2.766.086,59	60,40	0,00
				101.630,00	0,00	101.630,00	2.232,00	0,00		99.398,00	2,20	
				101.630,00	0,00	101.630,00	0,00	0,00		101.630,00	0,00	
01061.03.0395	DISINFESTAZIONI		2024	3.000,00	0,00	3.000,00	0,00	0,00	0,00	3.000,00	0,00	0,00
			2025	3.000,00	0,00	3.000,00	0,00	0,00		3.000,00	0,00	
			2026	3.000,00	0,00	3.000,00	0,00	0,00		3.000,00	0,00	
01061.03.0399	SENTIERI E CAMMINI		2024	1.000,00	0,00	1.000,00	600,00	0,00	0,00	400,00	60,00	0,00
			2025	1.000,00	0,00	1.000,00	0,00	0,00		1.000,00	0,00	
			2026	1.000,00	0,00	1.000,00	0,00	0,00		1.000,00	0,00	
01111.03.0487	SPESE PER CANI RANDAGI E ANIMALI SELVATICI		2024	23.500,00	0,00	23.500,00	16.500,00	0,00	0,00	7.000,00	70,21	0,00
			2025	23.500,00	0,00	23.500,00	1.500,00	0,00		22.000,00	6,38	
			2026	23.500,00	0,00	23.500,00	0,00	0,00		23.500,00	0,00	
01111.04.0503	CONTRIBUTI PER CANI RANDAGI		2024	500,00	0,00	500,00	0,00	0,00	0,00	500,00	0,00	0,00
			2025	500,00	0,00	500,00	0,00	0,00		500,00	0,00	
			2026	500,00	0,00	500,00	0,00	0,00		500,00	0,00	
09012.02.2826	MESSA IN SICUREZZA VIA DEL PALAGIO		2024	0,00	0,00	0,00	0,00	0,00	0,00	0,00	0,00	0,00
			2025	0,00	0,00	0,00	0,00	0,00		0,00	0,00	
			2026	0,00	0,00	0,00	0,00	0,00		0,00	0,00	
09012.02.3083	SISTEMAZIONE FOSSO MEZZANA		2024	0,00	0,00	0,00	0,00	0,00	0,00	0,00	0,00	0,00
			2025	0,00	0,00	0,00	0,00	0,00		0,00	0,00	
			2026	0,00	0,00	0,00	0,00	0,00		0,00	0,00	
09012.02.3086	FRANA VIA COLOGNOLESE		2024	0,00	0,00	0,00	0,00	0,00	0,00	0,00	0,00	0,00
			2025	0,00	0,00	0,00	0,00	0,00		0,00	0,00	
			2026	0,00	0,00	0,00	0,00	0,00		0,00	0,00	

Codifica	Descrizione (RS) Responsabile di servizio (RP) Responsabile di procedimento	Anno comp.	previsione (A)	variazioni (C - A)	asestato (C)	impegnato (D)	prenotato (F)	speso (G)	disponibilità (I=C-D-F)	% impeg. (E=D/C)	% speso (H=G/D)
09012.02.3090	CONSOLIDAMENTO SAN PIERO A STRADA	2024	900.000,00	0,00	900.000,00	0,00	0,00	0,00	900.000,00	0,00	0,00
		2025	0,00	0,00	0,00	0,00	0,00	0,00	0,00	0,00	
		2026	0,00	0,00	0,00	0,00	0,00	0,00	0,00	0,00	
09012.02.3091	CONSOLIDAMENTO FRANA VIA PALAGIO IN COLOGNOLE - VICOFERALDI SUD	2024	0,00	0,00	0,00	232.285,73	0,00	0,00	-232.285,73	0,00	0,00
		2025	0,00	0,00	0,00	0,00	0,00	0,00	0,00	0,00	
		2026	0,00	0,00	0,00	0,00	0,00	0,00	0,00	0,00	
09012.02.3092	CONSOLIDAMENTO VICOFERALDI NORD	2024	1.250.000,00	0,00	1.250.000,00	0,00	0,00	0,00	1.250.000,00	0,00	0,00
		2025	0,00	0,00	0,00	0,00	0,00	0,00	0,00	0,00	
		2026	0,00	0,00	0,00	0,00	0,00	0,00	0,00	0,00	
09012.02.3093	CONSOLIDAMENTO VIA DI VETRICE	2024	790.000,00	0,00	790.000,00	0,00	0,00	0,00	790.000,00	0,00	0,00
		2025	0,00	0,00	0,00	0,00	0,00	0,00	0,00	0,00	
		2026	0,00	0,00	0,00	0,00	0,00	0,00	0,00	0,00	
09021.02.1562	IRAP PRESTAZIONI OCCASIONALI SERVIZIO AMBIENTE	2024	500,00	0,00	500,00	0,00	0,00	0,00	500,00	0,00	0,00
		2025	500,00	0,00	500,00	0,00	0,00	0,00	500,00	0,00	
		2026	500,00	0,00	500,00	0,00	0,00	0,00	500,00	0,00	
09021.03.1540	AMBIENTE - ACQ. BENI (TECNICO)	2024	600,00	0,00	600,00	0,00	0,00	0,00	600,00	0,00	0,00
		2025	600,00	0,00	600,00	0,00	0,00	0,00	600,00	0,00	
		2026	600,00	0,00	600,00	0,00	0,00	0,00	600,00	0,00	
09021.03.155101	INTERVENTI E INIZIATIVE DI CARATTERE AMBIENTALE -FONDI PROPRI	2024	5.830,00	7.000,00	12.830,00	0,00	0,00	0,00	12.830,00	0,00	0,00
		2025	5.830,00	0,00	5.830,00	0,00	0,00	0,00	5.830,00	0,00	
		2026	5.830,00	0,00	5.830,00	0,00	0,00	0,00	5.830,00	0,00	
09021.03.1553	MANUTENZIONE SENTIERI CAI E GEO ANPIL	2024	2.200,00	0,00	2.200,00	2.100,00	0,00	0,00	100,00	95,45	0,00
		2025	2.200,00	0,00	2.200,00	0,00	0,00	0,00	2.200,00	0,00	
		2026	2.200,00	0,00	2.200,00	0,00	0,00	0,00	2.200,00	0,00	
09021.03.1556	INCARICO DI NATURA AMBIENTALE	2024	30.000,00	0,00	30.000,00	24.855,20	0,00	0,00	5.144,80	82,85	0,00
		2025	30.000,00	0,00	30.000,00	0,00	0,00	0,00	30.000,00	0,00	
		2026	30.000,00	0,00	30.000,00	0,00	0,00	0,00	30.000,00	0,00	

Codifica	Descrizione	Anno comp.	previsione (A)	variazioni (C - A)	asestato (C)	impegnato (D)	prenotato (F)	speso (G)	disponibilità (I=C-D-F)	% impegn. (E=D/C)	% speso (H=G/D)
	(RS) Responsabile di servizio (RP) Responsabile di procedimento										
09021.03.1564	AMBIENTE P.S.	2024	500,00	0,00	500,00	0,00	0,00	0,00	500,00	0,00	0,00
		2025	500,00	0,00	500,00	0,00	0,00	0,00	500,00	0,00	
		2026	500,00	0,00	500,00	0,00	0,00	0,00	500,00	0,00	
09021.03.1566	SMALTIMENTO CARCASSE ANIMALI	2024	500,00	0,00	500,00	0,00	0,00	0,00	500,00	0,00	0,00
		2025	500,00	0,00	500,00	0,00	0,00	0,00	500,00	0,00	
		2026	500,00	0,00	500,00	0,00	0,00	0,00	500,00	0,00	
09021.03.1567	RIMBORSO AD ENTI PARERI E VERIFICHE TECNICHE	2024	500,00	0,00	500,00	0,00	0,00	0,00	500,00	0,00	0,00
		2025	500,00	0,00	500,00	0,00	0,00	0,00	500,00	0,00	
		2026	500,00	0,00	500,00	0,00	0,00	0,00	500,00	0,00	
09021.03.1568	SPESE DI NOTIFICA ATI SETTORE AMBIENTE	2024	0,00	0,00	0,00	0,00	0,00	0,00	0,00	0,00	0,00
		2025	0,00	0,00	0,00	0,00	0,00	0,00	0,00	0,00	
		2026	0,00	0,00	0,00	0,00	0,00	0,00	0,00	0,00	
09022.02.3146	MESSA IN SICUREZZA I CAMMINI DI FRANCESCO	2024	0,00	0,00	0,00	0,00	0,00	0,00	0,00	0,00	0,00
		2025	0,00	0,00	0,00	0,00	0,00	0,00	0,00	0,00	
		2026	0,00	0,00	0,00	0,00	0,00	0,00	0,00	0,00	
09031.03.1493	ADEMPIMENTI PER INTERVENTI STRAORDINARI DI SMALTIMENTO RIFIUTI	2024	1.000,00	0,00	1.000,00	0,00	0,00	0,00	1.000,00	0,00	0,00
		2025	1.000,00	0,00	1.000,00	0,00	0,00	0,00	1.000,00	0,00	
		2026	1.000,00	0,00	1.000,00	0,00	0,00	0,00	1.000,00	0,00	
09031.03.1509	CORRISPETTIVO AD A.E.R. SERVIZIO SMALTIMENTO RIFIUTI	2024	3.935.694,00	0,00	3.935.694,00	3.935.694,00	0,00	0,00	0,00	100,00	0,00
		2025	0,00	0,00	0,00	0,00	0,00	0,00	0,00	0,00	
		2026	0,00	0,00	0,00	0,00	0,00	0,00	0,00	0,00	
09031.03.1511	QUOTA ANNUA GESTIONE COMUNITÀ DI AMBITO TOSCANA CENTRO	2024	16.000,00	0,00	16.000,00	0,00	0,00	0,00	16.000,00	0,00	0,00
		2025	16.000,00	0,00	16.000,00	0,00	0,00	0,00	16.000,00	0,00	
		2026	16.000,00	0,00	16.000,00	0,00	0,00	0,00	16.000,00	0,00	
09041.03.1406	MANUTENZIONE FONTANELLO PUBBLICO	2024	14.000,00	0,00	14.000,00	6.202,48	0,00	0,00	7.797,52	44,30	0,00
		2025	14.000,00	0,00	14.000,00	732,00	0,00	0,00	13.268,00	5,23	
		2026	14.000,00	0,00	14.000,00	0,00	0,00	0,00	14.000,00	0,00	

Codifica	Descrizione	Anno comp.	previsione (A)	variazioni (C - A)	asestato (C)	impegnato (D)	prenotato (F)	speso (G)	disponibilità (I=C-D-F)	% impegn. (E=D/C)	% speso (H=G/D)
	(RS) Responsabile di servizio (RP) Responsabile di procedimento										
09041.03.1443	ACQUISTO TESSERE FONTANELLI	2024	2.000,00	0,00	2.000,00	0,00	0,00	0,00	2.000,00	0,00	0,00
		2025	2.000,00	0,00	2.000,00	0,00	0,00	0,00	2.000,00	0,00	
		2026	2.000,00	0,00	2.000,00	0,00	0,00	0,00	2.000,00	0,00	
	Resp.: UOC SEGRETERIA E CONTRATTI		302.774,00	14.958,00	317.732,00	236.772,57	0,00	148.829,00	80.959,43	74,52	62,86
			300.700,00	0,00	300.700,00	71.074,97	0,00		229.625,03	23,64	
			300.700,00	0,00	300.700,00	71.074,99	0,00		229.625,01	23,64	
01011.03.005402	QUOTE ASSOCIATIVE ALTRI ENTI E ASSOCIAZIONI	2024	10.150,00	0,00	10.150,00	7.859,25	0,00	560,00	2.290,75	77,43	7,12
		2025	9.500,00	0,00	9.500,00	0,00	0,00	0,00	9.500,00	0,00	
		2026	9.500,00	0,00	9.500,00	0,00	0,00	0,00	9.500,00	0,00	
01021.01.0121	DIRITTI DI ROGITO 67,50 - SEGRETARIO COMUNALE (CAP. 332/1/E)	2024	20.000,00	0,00	20.000,00	0,00	0,00	0,00	20.000,00	0,00	0,00
		2025	20.000,00	0,00	20.000,00	0,00	0,00	0,00	20.000,00	0,00	
		2026	20.000,00	0,00	20.000,00	0,00	0,00	0,00	20.000,00	0,00	
01021.03.0193	"SPESE PER LITI, ARBITRAGG I, RISARC. ECC"	2024	10.000,00	0,00	10.000,00	2.764,60	0,00	571,00	7.235,40	27,65	20,65
		2025	10.000,00	0,00	10.000,00	0,00	0,00	0,00	10.000,00	0,00	
		2026	10.000,00	0,00	10.000,00	0,00	0,00	0,00	10.000,00	0,00	
01051.03.028902	APPALTO SERVIZIO PULIZIA	2024	48.000,00	0,00	48.000,00	42.087,22	0,00	0,00	5.912,78	87,68	0,00
		2025	48.000,00	0,00	48.000,00	42.087,22	0,00	0,00	5.912,78	87,68	
		2026	48.000,00	0,00	48.000,00	42.087,22	0,00	0,00	5.912,78	87,68	
01051.03.1954	SPESE PERR RIPARAZIONI AUTO SINISTRATE	2024	5.000,00	0,00	5.000,00	0,00	0,00	0,00	5.000,00	0,00	0,00
		2025	5.000,00	0,00	5.000,00	0,00	0,00	0,00	5.000,00	0,00	
		2026	5.000,00	0,00	5.000,00	0,00	0,00	0,00	5.000,00	0,00	
01051.10.0003	SPESE PER FRANCHIGIE ASSICURAZIONI	2024	4.450,00	14.958,00	19.408,00	7.278,25	0,00	0,00	12.129,75	37,50	0,00
		2025	4.450,00	0,00	4.450,00	0,00	0,00	0,00	4.450,00	0,00	
		2026	4.450,00	0,00	4.450,00	0,00	0,00	0,00	4.450,00	0,00	

Codifica	Descrizione	Anno comp.	previsione (A)	variazioni (C - A)	assestato (C)	impegnato (D)	prenotato (F)	speso (G)	disponibilità (I=C-D-F)	% impegn. (E=D/C)	% speso (H=G/D)
	(RS) Responsabile di servizio (RP) Responsabile di procedimento										
01051.10.028903	PREMI ASSICURATIVI	2024	133.700,00	0,00	133.700,00	129.341,50	0,00	129.244,00	4.358,50	96,74	99,92
		2025	133.700,00	0,00	133.700,00	0,00	0,00		133.700,00	0,00	
		2026	133.700,00	0,00	133.700,00	0,00	0,00		133.700,00	0,00	
01061.10.0339	PREMI ASSICURATIVI LLPP	2024	7.000,00	0,00	7.000,00	7.000,00	0,00	7.000,00	0,00	100,00	100,00
		2025	7.000,00	0,00	7.000,00	0,00	0,00		7.000,00	0,00	
		2026	7.000,00	0,00	7.000,00	0,00	0,00		7.000,00	0,00	
01111.03.0190	SPESE CONTRATTUALI E DI GARA	2024	2.000,00	0,00	2.000,00	0,00	0,00	0,00	2.000,00	0,00	0,00
		2025	2.000,00	0,00	2.000,00	0,00	0,00		2.000,00	0,00	
		2026	2.000,00	0,00	2.000,00	0,00	0,00		2.000,00	0,00	
01111.10.0211	ONERI DERIVANTI DA SENTENZE PASSATE IN GIUDICATO	2024	0,00	0,00	0,00	0,00	0,00	0,00	0,00	0,00	0,00
		2025	0,00	0,00	0,00	0,00	0,00		0,00	0,00	
		2026	0,00	0,00	0,00	0,00	0,00		0,00	0,00	
03011.03.057802	APPALTO SERVIZIO PULIZIA	2024	7.000,00	0,00	7.000,00	7.000,00	0,00	0,00	0,00	100,00	0,00
		2025	7.000,00	0,00	7.000,00	7.000,00	0,00		0,00	100,00	
		2026	7.000,00	0,00	7.000,00	7.000,00	0,00		0,00	100,00	
03011.10.057803	PREMI ASSICURATIVI	2024	4.000,00	0,00	4.000,00	4.000,00	0,00	4.000,00	0,00	100,00	100,00
		2025	4.000,00	0,00	4.000,00	0,00	0,00		4.000,00	0,00	
		2026	4.000,00	0,00	4.000,00	0,00	0,00		4.000,00	0,00	
04061.10.073503	TR. ALUNNI - PREMI ASSICURATIVI	2024	9.000,00	0,00	9.000,00	7.454,00	0,00	7.454,00	1.546,00	82,82	100,00
		2025	9.000,00	0,00	9.000,00	0,00	0,00		9.000,00	0,00	
		2026	9.000,00	0,00	9.000,00	0,00	0,00		9.000,00	0,00	
05021.03.086802	APPALTO PULIZIA LOCALI	2024	7.000,00	0,00	7.000,00	6.909,47	0,00	0,00	90,53	98,71	0,00
		2025	7.000,00	0,00	7.000,00	6.909,47	0,00		90,53	98,71	
		2026	7.000,00	0,00	7.000,00	6.909,47	0,00		90,53	98,71	
05021.03.095202	UFF. CULTURA - APPALTO PULIZIA LOCALI	2024	3.000,00	0,00	3.000,00	2.683,65	0,00	0,00	316,35	89,45	0,00
		2025	3.000,00	0,00	3.000,00	2.683,65	0,00		316,35	89,45	
		2026	3.000,00	0,00	3.000,00	2.683,65	0,00		316,35	89,45	

Codifica	Descrizione	Anno comp.	previsione (A)	variazioni (C - A)	asestato (C)	impegnato (D)	prenotato (F)	speso (G)	disponibilità (I=C-D-F)	% impeg. (E=D/C)	% speso (H=G/D)
	(RS) Responsabile di servizio (RP) Responsabile di procedimento										
05021.10.095203	UFF. CULTURA - PREMI ASSICURATIVI	2024	0,00	0,00	0,00	0,00	0,00	0,00	0,00	0,00	0,00
		2025	0,00	0,00	0,00	0,00	0,00	0,00	0,00	0,00	0,00
		2026	0,00	0,00	0,00	0,00	0,00	0,00	0,00	0,00	0,00
09021.10.154503	PREMI ASSICURATIVI - GIARDINI	2024	0,00	0,00	0,00	0,00	0,00	0,00	0,00	0,00	0,00
		2025	0,00	0,00	0,00	0,00	0,00	0,00	0,00	0,00	0,00
		2026	0,00	0,00	0,00	0,00	0,00	0,00	0,00	0,00	0,00
12011.10.158503	PREMI ASSICURATIVI - A.NIDO	2024	0,00	0,00	0,00	0,00	0,00	0,00	0,00	0,00	0,00
		2025	0,00	0,00	0,00	0,00	0,00	0,00	0,00	0,00	0,00
		2026	0,00	0,00	0,00	0,00	0,00	0,00	0,00	0,00	0,00
12051.04.180407	CONTRIBUTO LOCAZIONE BANCO ALIMENTARE	2024	8.050,00	0,00	8.050,00	0,00	0,00	0,00	8.050,00	0,00	0,00
		2025	8.050,00	0,00	8.050,00	0,00	0,00	0,00	8.050,00	0,00	0,00
		2026	8.050,00	0,00	8.050,00	0,00	0,00	0,00	8.050,00	0,00	0,00
12071.03.175601	APPALTO PULIZIA LOCALI NUO VA SEDE	2024	5.000,00	0,00	5.000,00	4.604,99	0,00	0,00	395,01	92,10	0,00
		2025	5.000,00	0,00	5.000,00	4.604,99	0,00	0,00	395,01	92,10	0,00
		2026	5.000,00	0,00	5.000,00	4.604,99	0,00	0,00	395,01	92,10	0,00
14041.03.200202	APPALTO SERVIZIO PULIZIA - FARMACIA	2024	8.000,00	0,00	8.000,00	7.789,64	0,00	0,00	210,36	97,37	0,00
		2025	8.000,00	0,00	8.000,00	7.789,64	0,00	0,00	210,36	97,37	0,00
		2026	8.000,00	0,00	8.000,00	7.789,66	0,00	0,00	210,34	97,37	0,00
20031.10.0407	FONDO LITI	2024	1.424,00	0,00	1.424,00	0,00	0,00	0,00	1.424,00	0,00	0,00
		2025	0,00	0,00	0,00	0,00	0,00	0,00	0,00	0,00	0,00
		2026	0,00	0,00	0,00	0,00	0,00	0,00	0,00	0,00	0,00
99017.02.4010	DEPOSITI SPESE CONTRATTUAL I	2024	10.000,00	0,00	10.000,00	0,00	0,00	0,00	10.000,00	0,00	0,00
		2025	10.000,00	0,00	10.000,00	0,00	0,00	0,00	10.000,00	0,00	0,00
		2026	10.000,00	0,00	10.000,00	0,00	0,00	0,00	10.000,00	0,00	0,00

Codifica	Descrizione		Anno comp.	previsione (A)	variazioni (C - A)	asestato (C)	impegnato (D)	prenotato (F)	speso (G)	disponibilità (I=C-D-F)	% impegn. (E=D/C)	% speso (H=G/D)
	(RS) Responsabile di servizio	(RP) Responsabile di procedimento										
	Resp.: Ufficio di Staff Ufficio del Consiglio			20.400,00	0,00	20.400,00	12.478,00	0,00	931,50	7.922,00	61,17	7,46
				20.400,00	0,00	20.400,00	0,00	0,00		20.400,00	0,00	
				20.400,00	0,00	20.400,00	0,00	0,00		20.400,00	0,00	
01011.03.0011	UFFICIO CONSIGLIO COMUNALE ACQUISTO BENI		2024	250,00	0,00	250,00	0,00	0,00	0,00	250,00	0,00	0,00
			2025	250,00	0,00	250,00	0,00	0,00		250,00	0,00	
			2026	250,00	0,00	250,00	0,00	0,00		250,00	0,00	
01011.03.0029	GETTONE DI PRESENZA AI CONSIGLIERI E INDENNITÀ PRESIDENTE DEL CONSIGLIO		2024	17.180,00	0,00	17.180,00	11.178,00	0,00	931,50	6.002,00	65,06	8,33
			2025	17.180,00	0,00	17.180,00	0,00	0,00		17.180,00	0,00	
			2026	17.180,00	0,00	17.180,00	0,00	0,00		17.180,00	0,00	
01011.03.0030	AUTONOMIA DEL CONSIGLIO		2024	450,00	0,00	450,00	0,00	0,00	0,00	450,00	0,00	0,00
			2025	450,00	0,00	450,00	0,00	0,00		450,00	0,00	
			2026	450,00	0,00	450,00	0,00	0,00		450,00	0,00	
01011.03.0032	INDENNITÀ DI MISSIONE E RIMBORSO SPESE CONSIGLIERI		2024	220,00	0,00	220,00	0,00	0,00	0,00	220,00	0,00	0,00
			2025	220,00	0,00	220,00	0,00	0,00		220,00	0,00	
			2026	220,00	0,00	220,00	0,00	0,00		220,00	0,00	
01011.03.0033	RIMBORSO A DITTE CONSIGLIERI		2024	1.000,00	0,00	1.000,00	0,00	0,00	0,00	1.000,00	0,00	0,00
			2025	1.000,00	0,00	1.000,00	0,00	0,00		1.000,00	0,00	
			2026	1.000,00	0,00	1.000,00	0,00	0,00		1.000,00	0,00	
01011.03.0034	SPESE FUNZIONAMENTO CONSIGLIO		2024	1.300,00	0,00	1.300,00	1.300,00	0,00	0,00	0,00	100,00	0,00
			2025	1.300,00	0,00	1.300,00	0,00	0,00		1.300,00	0,00	
			2026	1.300,00	0,00	1.300,00	0,00	0,00		1.300,00	0,00	
TOTALE GENERALE DELLE SPESE			2024	49.641.252,89	609.078,00	50.250.330,89	19.764.095,69	0,00	819.869,20	30.486.235,20	39,33	4,15
			2025	43.928.995,97	0,00	43.928.995,97	1.206.364,85	0,00		42.722.631,12	2,75	
			2026	58.380.811,11	0,00	58.380.811,11	200.812,50	0,00		58.179.998,61	0,34	



Comune di Pontassieve

ALLEGATO 3

Piano esecutivo di gestione 2024

OBIETTIVI GESTIONALI 2024-2026

Sommario

PREMESSA	2
1.1 SETTORE 1 AFFARI GENERALI – RESPONSABILE DOTT. FRANCESCO CAMMILLI (DECRETO DEL SINDACO N.144 DEL 27/12/2023)	4
1.2 SETTORE 2 FINANZIARIO – RESPONSABILE DOTT.SSA PAOLA TINACCI (DECRETO DEL SINDACO N.144 DEL 27/12/2023))	5
1.3 SETTORE 3 GIOVANI E SVILUPPO EDUCATIVO – RESPONSABILE DOTT.SSA CLAUDIA LANDI (DECRETO DEL SINDACO N.144 DEL 27/12/2023)	7
1.4 SETTORE 4 PIANIFICAZIONE TERRITORIALE – RESPONSABILE DOTT. FABIO CARLI (DECRETO DEL SINDACO N.144 DEL 27/12/2023)	8
1.5 SETTORE 5 TUTELA AMBIENTALE, SOSTENIBILITÀ E CICLO DEI RIFIUTI – RESPONSABILE ING. FRANCESCA PROCACCI (DECRETO DEL SINDACO N.144 DEL 27/12/2023)	9
1.6 SETTORE 6 LAVORI PUBBLICI E PATRIMONI, SICUREZZA E PROTEZIONE CIVILE – RESPONSABILE ARCH. STEFANIA SASSOLINI (DECRETO DEL SINDACO N.144 DEL 27/12/2023)	11
1.7 SETTORE 7 EDILIZIA PRIVATA – RESPONSABILE DOTT. ALESSANDRO PRATESI (DECRETO DEL SINDACO N.144 DEL 27/12/2023)	16
1.8 STAFF CORPO DI POLIZIA MUNICIPALE – RESPONSABILE COMANDANTE MASSIMO PRATESI (DECRETO DEL SINDACO N.144 DEL 27/12/2023)	17
1.9 STAFF PROGRAMMAZIONE E CONTROLLO/STAFF SINDACO – RESPONSABILE DOTT. FRANCESCO CAMMILLI (DECRETO DEL SINDACO N.144 DEL 27/12/2023)	20
1.10 OBIETTIVI TRASVERSALI SU TUTTI I SETTORI/UFFICI DI STAFF DELL’ENTE PER TUTTE E TUTTI LE/I RESPONSABILI	22

PREMESSA

Il piano esecutivo di gestione (PEG), come illustrato nel principio contabile applicato concernente la programmazione di bilancio, è il documento che permette di declinare in maggior dettaglio la programmazione operativa contenuta nell'apposita Sezione del Documento Unico di Programmazione (DUP).

I contenuti del PEG, fermi restando i vincoli posti con l'approvazione del bilancio di previsione, sono il risultato di un processo iterativo e partecipato che coinvolge la Giunta e i responsabili di Servizio/Ufficio di Staff dell'Ente.

Il PEG rappresenta infatti lo strumento attraverso il quale si guida la relazione tra organo esecutivo e responsabili dei servizi. Tale relazione è finalizzata alla definizione degli obiettivi di gestione e all'assegnazione delle risorse necessarie al loro raggiungimento.

Il PEG:

- è redatto per competenza e per cassa con riferimento al primo esercizio considerato nel bilancio di previsione;
- è redatto per competenza con riferimento a tutti gli esercizi considerati nel bilancio di previsione successivi al primo;
- ha natura previsionale e finanziaria;
- ha contenuto programmatico e contabile;
- può contenere dati di natura extracontabile;
- ha carattere autorizzatorio, poiché definisce le linee guida espresse dagli amministratori rispetto all'attività di gestione dei responsabili dei
- servizi e poiché le previsioni finanziarie in esso contenute costituiscono limite agli impegni di spesa assunti dai responsabili dei servizi;
- ha un'estensione temporale pari a quella del bilancio di previsione;
- ha rilevanza organizzativa, in quanto distingue le responsabilità di indirizzo, gestione e controllo ad esso connesse.

Il PEG è inoltre disciplinato dall'art. 169 del TUEL (D. Lgs. 267/2000 e ss.mm.ii.), in forza del quale *“La giunta delibera il piano esecutivo di gestione (PEG) entro venti giorni dall'approvazione del bilancio di previsione (...)”*.

Secondo quanto originariamente disposto dall'art. 169, comma 3-bis, terzo periodo, del TUEL, *“Il piano dettagliato degli obiettivi di cui all'art. 108, comma 1, del presente testo unico e il piano della performance di cui all'art. 10 del decreto legislativo 27 ottobre 2009, n. 150, sono unificati organicamente nel PEG”*. Successivamente, l'art. 1 del D.P.R. 24.6.2022, n. 81 *“Regolamento recante individuazione degli adempimenti relativi ai Piani assorbiti dal Piano integrato di attività e organizzazione”* (PIAO) ha inserito il Piano della performance tra i documenti assorbiti dal PIAO e ha disposto l'abrogazione del terzo periodo dell'art. 169 comma 3-bis sopra citato, prevedendo, all'art. 2, che *“(...) il piano dettagliato degli obiettivi di cui all'articolo 108, comma 1, del medesimo decreto legislativo e il piano della performance di cui all'articolo 10 del decreto legislativo 27 ottobre 2009, n. 150, sono assorbiti nel PIAO”*. Tuttavia, il D.P.R. non include il PEG nei documenti assorbiti dal PIAO.

Conseguentemente, nel quadro normativo attualmente vigente coesiste, da un lato, l'obbligo di definire gli obiettivi gestionali nel PEG da adottare entro 20 giorni dall'approvazione del bilancio di previsione e, dall'altro, di inserire gli obiettivi di *performance* in un documento distinto (PIAO) da adottare entro il prossimo 31 gennaio.

Da ultimo, con decreto ministeriale 25 luglio 2023 il Principio contabile applicato concernente la programmazione di bilancio è stato modificato, eliminando dai contenuti del PEG, rispetto alla disciplina

previgente, l'indicazione delle dotazioni di risorse umane e strumentali assegnate ai responsabili delle unità in cui è articolata la macrostruttura organizzativa dell'Ente e ridefinendo, sul piano programmatico, gli obiettivi di PEG nei termini che seguono: *“Gli “obiettivi di gestione” costituiscono obiettivi generali di primo livello, verso i quali indirizzare le attività e coordinare le risorse nella gestione dei processi di erogazione di un determinato servizio. Gli obiettivi specifici, di secondo livello, funzionali al conseguimento degli obiettivi della gestione, sono indicati nel piano dettagliato degli obiettivi di cui all'articolo 108, comma 1 del TUEL e nel piano della performance di cui all'articolo 10 del decreto legislativo 27 ottobre 2009, n. 150, assorbiti nel Piano integrato di attività e organizzazione (PIAO) di cui all'articolo 6 del decreto-legge 9 giugno 2021, n. 80, convertito, con modificazioni, dalla legge 6 agosto 2021, n. 113. La struttura del PEG deve essere predisposta in modo tale da rappresentare la struttura organizzativa dell'ente per centri di responsabilità individuando per ogni obiettivo di gestione o insieme di obiettivi appartenenti allo stesso programma un unico dirigente responsabile (...).”*

Con il decreto ministeriale già citato è stata altresì eliminata la formulazione degli indicatori di risultato per obiettivo, che saranno quindi contenuti della programmazione gestionale di secondo livello del PIAO.

Sul piano organizzativo e finanziario *“Il PEG assicura un collegamento con la struttura organizzativa dell'ente, tramite l'individuazione dei responsabili della realizzazione degli obiettivi di gestione; gli obiettivi di gestione, attraverso la definizione degli stessi; le entrate e le uscite del bilancio attraverso l'articolazione delle stesse al quarto livello del piano finanziario”*.

Preso atto del complessivo quadro normativo di riferimento derivante dalla successione nel tempo degli interventi normativi sopra richiamati, in sede di approvazione del DUP 2024/2026 approvato con deliberazione del Consiglio comunale 21/12/2023 n. 99 è stato tracciato il percorso della successiva programmazione per obiettivi gestionali.

1.1 SETTORE 1 AFFARI GENERALI – RESPONSABILE DOTT. FRANCESCO CAMMILLI (DECRETO DEL SINDACO N.144 DEL 27/12/2023)

Linea mandato sindaco: 1.ECONOMIA LOCALE, ECONOMIA CIVILE, I LUOGHI DELLE PERSONE, COMUNE SEMPLICE ED EFFICIENTE					
Indirizzo strategico: 1.10 OPERAZIONE TRASPARENZA					
DUP-Missione e Programma: Missione 1 Servizi istituzionali, generali e di gestione - Programma 7 Elezioni e consultazioni popolari - Anagrafe e stato civile					
Obiettivo operativo PIAO 2024-2026 linea n°1: Open day carte di identità, certificati e richieste URP					
N°	Obiettivo gestionale	Descrizione sintetica	Stakeholder finali	Durata	Altri Settori/Uffici coinvolti
1	Sensibilizzazione nei confronti dei cittadini dei servizi offerti	Realizzazione di una strategia di sensibilizzazione nei confronti dei residenti dei servizi offerti al pubblico agevolandone e semplificandone l'accesso soprattutto alle categorie maggiormente in difficoltà a reperire informazioni in maniera autonoma.	Cittadini	2024/2026	Ufficio Comunicazione
Linea mandato sindaco: 1.ECONOMIA LOCALE, ECONOMIA CIVILE, I LUOGHI DELLE PERSONE, COMUNE SEMPLICE ED EFFICIENTE					
Indirizzo strategico: 1.11 VALORIZZARE LE COMPETENZE DEL PERSONALE DEL COMUNE					
DUP-Missione e Programma: Missione 1 Servizi istituzionali, generali e di gestione - Programma 2 Segreteria generale					
Obiettivo operativo PIAO 2024-2026 linea n°2: Nuovo Regolamento dei contratti dell'Ente					
N°	Obiettivo gestionale	Descrizione sintetica	Stakeholder finali	Durata	Altri Settori/Uffici coinvolti
2	Uniformità applicativa, da parte dei settori e uffici di staff, degli istituti previsti dalla normativa in materia di appalti e contratti	Aggiornamento delle procedure e degli schemi di atti sulla base delle disposizioni della normativa vigente, al fine di ridurre l'impatto del nuovo Codice degli appalti sull'attività e sull'organizzazione dell'Ente garantendo uniformità di interpretazione anche attraverso l'elaborazione di nuovi regolamenti comunale in materia di appalti pubblici di lavori, forniture e servizi di importo inferiore, pari o superiore alla soglia comunitaria.	<ul style="list-style-type: none"> • Cittadini; • Operatori economici • Settori/Uffici Ente. 	2024/2026	Tutti gli uffici dell'Ente interessati dalla conclusione di contratti

1.2 SETTORE 2 FINANZIARIO – RESPONSABILE DOTT.SSA PAOLA TINACCI (DECRETO DEL SINDACO N.144 DEL 27/12/2023)

Linea mandato sindaco: 1.ECONOMIA LOCALE, ECONOMIA CIVILE, I LUOGHI DELLE PERSONE, COMUNE SEMPLICE ED EFFICIENTE					
Indirizzo strategico: 1.10 OPERAZIONE TRASPARENZA					
DUP-Missione e Programma: Extra DUP					
Obiettivo operativo PIAO 2024-2026 linea n°1: Riduzione tempi di pagamento					
N°	Obiettivo gestionale	Descrizione sintetica	Stakeholder finali	Durata	Altri Settori/Uffici coinvolti
1	PNRR: Missione 1 componente 1 , riforma abilitante 1.11 Riduzione tempi di pagamento	La riduzione dei tempi di pagamento della PA è parte delle riforme inserite nel PNRR di competenza del MEF . Tale riforma non è connessa a specifici investimenti del Piano , ma risulta abilitante e funzionale all'attuazione del PNRR nel suo complesso . Gli indicatori associati alla verifica dell'attuazione della riforma sono misurati dall'indicatore annuale di tempestività dei pagamenti, che pertanto deve assumere un valore minore di 0 (=rispetto dei tempi). Riveste un ruolo strategico l'ottimizzazione della gestione temporale dei flussi di cassa in entrata e in uscita al fine di contemperare da un lato l'interesse dei fornitori al tempestivo pagamento e il rispetto delle misure previste dal PNRR e dall'altro l'interesse dell'Amministrazione a non ricorrere alle anticipazioni di cassa.	Ministero dell'Economia e delle Finanze (MEF)	2024	Tutti i Settori/Uffici di Staff dell'Ente

Linea mandato sindaco: 1.ECONOMIA LOCALE, ECONOMIA CIVILE, I LUOGHI DELLE PERSONE, COMUNE SEMPLICE ED EFFICIENTE					
Indirizzo strategico: 1.14 EQUITÀ FISCALE E LOTTA ALL'EVASIONE COME PRIORITÀ					
DUP-Missione e Programma: Missione 1 Servizi istituzionali, generali e di gestione - Programma 4 Gestione delle entrate tributarie e servizi fiscali					
Obiettivo operativo PIAO 2024-2026 linea n°2: Recupero TARI non incassata e recupero evasione anni precedenti - Recupero evasione entrate IMU					
N°	Obiettivo gestionale	Descrizione sintetica	Stakeholder finali	Durata	Altri Settori/Uffici coinvolti
1	Recupero evasione	Potenziamento e Ottimizzazione dell'attività di accertamento e di riscossione, anche coattiva, delle entrate tributarie ed extra-tributarie, al fine di eliminare e ridurre eventuali residue sacche di evasione, di elusione o comunque di insolvenza. Particolare attenzione è rivolta alla TARI e IMU favorendo anche il pagamento rateale	<ul style="list-style-type: none"> • Amministrazione comunale; • Cittadini. 	2024	Tutti i Settori/Uffici di Staff dell'Ente

1.3 SETTORE 3 GIOVANI E SVILUPPO EDUCATIVO – RESPONSABILE DOTT.SSA CLAUDIA LANDI (DECRETO DEL SINDACO N.144 DEL 27/12/2023)

Linea mandato sindaco: 5.GIOVANI, ANZIANI, SPORT, INCLUSIONE E COOPERAZIONE					
Indirizzo strategico: 5.6 PARI OPPORTUNITÀ E LOTTA AL BULLISMO, AL RAZZISMO, ALL'OMOFOBIA					
DUP-Missione e Programma: Missione 6 Politiche giovanili, sport e tempo libero - Programma 2 Giovani					
Obiettivo operativo PIAO 2024-2026 linea n°1: Progetto "Un calcio al Bullismo					
N°	Obiettivo gestionale	Descrizione sintetica	Stakeholder finali	Durata	Altri Settori/Uffici coinvolti
1	Promozione di iniziative di supporto alle scuole e all'associazionismo sportivo nella prevenzione di fenomeni di devianza e di disagio giovanile	Iniziative formative e informative volte a promuovere la cultura della convivenza pacifica e la costruzione di una società interculturale con particolare riferimento alla lotta contro i fenomeni del bullismo e del cyber-bullismo	Alunni e alunne che frequentano le scuole primarie e secondarie di primo e secondo grado del territorio	2024/2026	-
Linea mandato sindaco: 5.GIOVANI, ANZIANI, SPORT, INCLUSIONE E COOPERAZIONE					
Indirizzo strategico: 5.1 NUOVI SPAZI PUBBLICI PER LA COMUNITÀ					
DUP-Missione e Programma: Missione 6 Politiche giovanili, sport e tempo libero - Programma 2 Giovani					
Obiettivo operativo PIAO 2024-2026 linea n°2: Potenziamento della Consulta Giovanile					
N°	Obiettivo gestionale	Descrizione sintetica	Stakeholder finali	Durata	Altri Settori/Uffici coinvolti
2	Promozione di azioni volte a favorire la partecipazione attiva dei giovani all'interno della propria comunità	Realizzazione di eventi e attività rivolte ai giovani in collaborazione con la "Consulta giovanile", i Comuni gemellati, gli uffici comunali e le associazioni del territorio	<ul style="list-style-type: none"> • Popolazione giovanile; • Associazioni del territorio. 	2024/2026	Tutti gli uffici dell'Ente con particolare riferimento all'Ufficio cultura/biblioteca
Linea mandato sindaco: 6.CULTURA E ISTRUZIONE					
Indirizzo strategico: 6.1 ISTITUZIONE DI UN POLO 0-6 A PONTASSIEVE CAPOLUOGO					
DUP-Missione e Programma: Extra DUP					
Obiettivi operativi PIAO 2024-2026 linea n°3: Approvazione del Curricolo 0/6 del Polo per l'infanzia di Santa Brigida					
N°	Obiettivo gestionale	Descrizione sintetica	Stakeholder finali	Durata	Altri Settori/Uffici coinvolti
3	Promozione della continuità educativa nell'ambito dei Poli per l'infanzia 0/6	Realizzazione di percorsi nell'ambito del sistema integrato di educazione e istruzione dalla nascita a sei anni secondo la Legge n. 107/2015, del D.Lgs. n. 65/2017 e delle Linee pedagogiche D.M. n. 334/2021	Bambini e bambine in età 0/6	2024/2026	-

1.4 SETTORE 4 PIANIFICAZIONE TERRITORIALE – RESPONSABILE DOTT. FABIO CARLI (DECRETO DEL SINDACO N.144 DEL 27/12/2023)

Linea mandato sindaco: 4.GOVERNO DEL TERRITORIO, PIANIFICAZIONE TERRITORIALE E VALORIZZAZIONE DEL PATRIMONIO					
Indirizzo strategico: 4.1 REDAZIONE DEL PIANO STRUTTURALE INTERCOMUNALE E DEL PIANO OPERATIVO					
DUP-Missione e Programma: Missione 8 Assetto del territorio ed edilizia abitativa - Programma 1 Urbanistica e assetto del territorio					
Obiettivo operativo PIAO 2024-2026 linee n°1-2: Piano Operativo Intercomunale Comuni di Pontassieve e Pelago					
Obiettivi PIAO 2024-2026 linea n°3: Piano comunale di classificazione acustica					
N°	Obiettivo gestionale	Descrizione sintetica	Stakeholder finali	Durata	Altri Settori/Uffici coinvolti
1	Approvazione Piano Strutturale Intercomunale	Completamento processo di formazione del Piano con conformazione paesaggistica	<ul style="list-style-type: none"> • Tecnici e imprese settore edilizia; • Cittadini; • Sistema produttivo locale; • Agricoltori. 	Pluriennale	Ufficio di Piano Associato Unione dei Comuni
2	Adozione Piano Operativo Intercomunale Pontassieve e Pelago	Adozione proposta di Piano Operativo per i due comuni associati di Pontassieve e Pelago	<ul style="list-style-type: none"> • Tecnici e imprese settore edilizia; • Cittadini; • Sistema produttivo locale; • Agricoltori. 	Pluriennale	Ufficio di Piano Associato Unione dei Comuni
3	Adeguamento disposizioni regolamentari ai nuovi Piani Urbanistici	Redazione Piano Classificazione acustica comuni di Pontassieve /Pelago	<ul style="list-style-type: none"> • Attività pubblico spettacolo; • Cittadini; • Imprese; • Associazioni sportive. 	2024/2026	Settore Urbanistica, Settore Ambiente _Comuni di Pontassieve e Pelago

1.5 SETTORE 5 TUTELA AMBIENTALE, SOSTENIBILITÀ E CICLO DEI RIFIUTI – RESPONSABILE ING. FRANCESCA PROCACCI (DECRETO DEL SINDACO N.144 DEL 27/12/2023)

Linea mandato sindaco: 4.GOVERNO DEL TERRITORIO, PIANIFICAZIONE TERRITORIALE E VALORIZZAZIONE DEL PATRIMONIO					
Indirizzo strategico: 4.7 CONTRASTO DEL DISSESTO IDROGEOLOGICO					
DUP-Missione e Programma: Missione 9 Sviluppo sostenibile e tutela del territorio e dell'ambiente - Programma 1 Difesa del suolo					
Obiettivo operativo PIAO 2024-2026 linea n°1: Approvazione del Progetto esecutivo "Opere di consolidamento di un settore di via di Vetrice afflitto da instabilità di tipo geomorfologico nel Comune di Pontassieve					
N°	Obiettivo gestionale	Descrizione sintetica	Stakeholder finali	Durata	Altri Settori/Uffici coinvolti
1	Contrasto al dissesto idrogeologico	Messa in sicurezza di tratti di viabilità pubblica attraverso la realizzazione di interventi di consolidamento dei dissesti franosi.	<ul style="list-style-type: none"> Cittadini; Fruitori delle strade pubbliche. 	2024/2026	-
Linea mandato sindaco: 4.GOVERNO DEL TERRITORIO, PIANIFICAZIONE TERRITORIALE E VALORIZZAZIONE DEL PATRIMONIO					
Indirizzo strategico: 4.2 LAVORARE PER LA RIQUALIFICAZIONE DELLE AREE DISMESSE					
DUP-Missione e Programma: Missione 9 Sviluppo sostenibile e tutela del territorio e dell'ambiente - Programma 2 Tutela, valorizzazione e recupero ambientale					
Obiettivo operativo PIAO 2024-2026 linea n°2: Approvazione dell'Analisi di Rischio nell'ex area ferroviaria denominata Borgo Verde – Avvio monitoraggio					
N°	Obiettivo gestionale	Descrizione sintetica	Stakeholder finali	Durata	Altri Settori/Uffici coinvolti
2	Bonifica e riqualificazione delle aree dismesse	Indagini ambientali e interventi di bonifica di ex aree produttive dismesse ai fini della loro riqualificazione ambientale ed urbanistica.	Cittadini	2024/2026	-
Linea mandato sindaco: 3.AMBIENTE, ECONOMIA CIRCOLARE, SOSTENIBILITA', MOBILITA'					
Indirizzo strategico: -					
DUP-Missione e Programma: Missione 9 Sviluppo sostenibile e tutela del territorio e dell'ambiente - Programma 6 Tutela e valorizzazione delle risorse idriche					
Obiettivo operativo PIAO 2024-2026 linea n°3: Elaborazione e approvazione di un nuovo Regolamento Comunale degli scarichi di acque reflue domestiche in aree non servite da pubblica fognatura					
N°	Obiettivo gestionale	Descrizione sintetica	Stakeholder finali	Durata	Altri Settori/Uffici coinvolti
3	Tutela della qualità delle acque superficiali e profonde	Azioni volte alla regolamentazione degli scarichi fuori fognatura al fine di tutelare la qualità degli acquiferi e delle acque superficiali.	Cittadini	2024/2026	-

1.6 SETTORE 6 LAVORI PUBBLICI E PATRIMONI, SICUREZZA E PROTEZIONE CIVILE – RESPONSABILE ARCH. STEFANIA SASSOLINI (DECRETO DEL SINDACO N.144 DEL 27/12/2023)

Linea mandato sindaco: 4.GOVERNO DEL TERRITORIO, PIANIFICAZIONE TERRITORIALE E VALORIZZAZIONE DEL PATRIMONIO					
Indirizzo strategico: 4.8 VALORIZZAZIONE PATRIMONIO PUBBLICO					
DUP-Missione e Programma: Missione 4 Istruzione e diritto allo studio - Programma 2 Altri ordini di istruzione non universitaria					
Obiettivo operativo PIAO 2024-2026 linea n°1: Ristrutturazione scuola De Amicis					
N°	Obiettivo gestionale	Descrizione sintetica	Stakeholder finali	Durata	Altri Settori/Uffici coinvolti
1	Miglioramento e adeguamento sismico, impiantistico funzionale ed energetico degli immobili scolastici individuati dal programma triennale delle OO.PP	Gestione delle azioni previste dal programma di interventi di miglioramento e adeguamento sismico del patrimonio immobiliare, efficientamento energetico, rinnovo impiantistico e adeguamento normativo - funzionale. Sulla base del programma si procederà con la progettazione esecutiva degli interventi individuati come prioritari e il conseguente avvio nel triennio.	Alunni e alunne che frequentano le scuole primarie e secondarie di primo e secondo grado del territorio	2024/2026	Ufficio scuola
Linea mandato sindaco: 4.GOVERNO DEL TERRITORIO, PIANIFICAZIONE TERRITORIALE E VALORIZZAZIONE DEL PATRIMONIO					
Indirizzo strategico: 4.8 VALORIZZAZIONE PATRIMONIO PUBBLICO					
DUP-Missione e Programma: Missione 1 Servizi istituzionali, generali e di gestione - Programma 5 Gestione dei beni demaniali e patrimoniali					
Obiettivo operativo PIAO 2024-2026 linea n°2: Manutenzione Patrimonio					
Obiettivo operativo PIAO 2024-2026 linea n°3: Rigenerazione Urbana/Riqualificazione Patrimonio					
N°	Obiettivo gestionale	Descrizione sintetica	Stakeholder finali	Durata	Altri Settori/Uffici coinvolti
2	Manutenzione patrimonio	Mappatura, esame e risoluzione delle segnalazioni ricevute riguardo agli interventi di manutenzione e mantenimento del patrimonio comunale con particolare attenzione a scuole ed edifici pubblici.	Cittadini	2024/2026	PM, Ambiente
3	Realizzazione degli interventi finanziati da bandi PNRR per la valorizzazione del Patrimonio pubblico	Gestione degli interventi finanziati con fondi PNRR nel rispetto dei tempi dei bandi di finanziamento ministeriale. Realizzazione degli interventi finanziati e il proseguimento di quelli già iniziati.	Alunni e alunne che frequentano le scuole primarie e secondarie di primo e secondo grado del territorio	2024/2026	Ragioneria, CUA, Ufficio Contratti

Linea mandato sindaco: 4.GOVERNO DEL TERRITORIO, PIANIFICAZIONE TERRITORIALE E VALORIZZAZIONE DEL PATRIMONIO					
Indirizzo strategico: 4.3 POTENZIAMENTO DELLE INFRASTRUTTURE A SERVIZIO DELLA MOBILITÀ (linea n°4) e 4.3 POTENZIAMENTO DELLE INFRASTRUTTURE A SERVIZIO DELLA MOBILITÀ e 4.2 LAVORARE PER LA RIQUALIFICAZIONE DELLE AREE DISMESSE (la linea n°5)					
DUP-Missione e Programma: Missione 10 Trasporti e diritto alla mobilità- Programma 5 Viabilità e infrastrutture stradali					
Obiettivo operativo PIAO 2024-2026 linea n°4: Viabilità ciclabile					
Obiettivo operativo PIAO 2024-2026 linea n°5: Rigenerazione urbana area ferroviaria					
N°	Obiettivo gestionale	Descrizione sintetica	Stakeholder finali	Durata	Altri Settori/Uffici coinvolti
4	Potenziamento della rete ciclabile.	Implementazione della mobilità sostenibile attraverso la realizzazione di piste ciclopedonali che collegano il capoluogo alle frazioni e ai comuni limitrofi.	Cittadini	2024/2026	-
5	Rigenerazione urbana ex Area Ferroviaria.	Riqualificazione ambientale e urbana di un'area dismessa nel centro del capoluogo aumentando i servizi alla cittadinanza. Il progetto prevede la realizzazione di circa 300 posti auto (parcheggio scambiatore), una pista ciclabile di collegamento dalla stazione alla scuola Balducci e la nuova casa di comunità realizzata dall'Azienda Usl Toscana Centro.	<ul style="list-style-type: none"> Cittadini residenti e non; Studenti della scuola secondaria Balducci. 	2024/2026	PM
Linea mandato sindaco: 4.GOVERNO DEL TERRITORIO, PIANIFICAZIONE TERRITORIALE E VALORIZZAZIONE DEL PATRIMONIO					
Indirizzo strategico: 4.5 CURA DEL VERDE					
DUP-Missione e Programma: Missione 9 Sviluppo sostenibile e tutela del territorio e dell'ambiente - Programma 2 Tutela, valorizzazione e recupero ambientale					
Obiettivo operativo PIAO 2024-2026 linea n°6: Cura del verde.					
N°	Obiettivo gestionale	Descrizione sintetica	Stakeholder finali	Durata	Altri Settori/Uffici coinvolti
6	Piano di gestione del verde	Definizione di un cronoprogramma della gestione ordinaria del verde (taglio erba, siepi...) Manutenzione straordinaria, anche in base alle segnalazioni dei cittadini, come sostituire le alberate vetuste, potature straordinarie e promuovere interventi a sfalcio in aree di margine.	Cittadini	2024/2026	Settore 5

Linea mandato sindaco: 4.GOVERNO DEL TERRITORIO, PIANIFICAZIONE TERRITORIALE E VALORIZZAZIONE DEL PATRIMONIO					
Indirizzo strategico: 4.6 SICUREZZA STRADALE					
DUP-Missione e Programma: Missione 1 Servizi istituzionali, generali e di gestione - Programma 6 Ufficio tecnico					
Obiettivo operativo PIAO 2024-2026 linea n°7: Parchi Urbani "RESPIRA".					
N°	Obiettivo gestionale	Descrizione sintetica	Stakeholder finali	Durata	Altri Settori/Uffici coinvolti
7	Razionalizzazione e miglioramento delle aree ludiche nei parchi	Interventi di manutenzione straordinaria e di decoro sui parchi urbani, implementando e/o sostituendo giochi e attrezzature, con connesso potenziamento e ampliamento delle aree verdi urbane, migliorando così la fruibilità e le dotazioni di alcuni parchi urbani, creando nuovi spazi gioco e di socialità.	Cittadini (diverse fasce di età bambini e adolescenti)	2024/2026	-
Linea mandato sindaco: 6.CULTURA E ISTRUZIONE					
Indirizzo strategico: 6.7 MANIFESTAZIONI CULTURALI E PROMOZIONE E DELLE ARTI E DEI SAPERI (linea n°8) e 6.7 MANIFESTAZIONI CULTURALI E PROMOZIONE E DELLE ARTI E DEI SAPERI e 6.6 PROMOZIONE DEI SAPERI LOCALI E DOMESTICI (linea n°9)					
DUP-Missione e Programma: Missione 5 Tutela e valorizzazione dei beni e attività culturali - Programma 2 Attività culturali e interventi diversi nel settore culturale					
Obiettivo operativo PIAO 2024-2026 linea n°8: Realizzazione della Rassegna cinematografica "R-Esistenze", del Festival interculturale "Piazza dei Popoli", del Festival Internazionale di teatro per ragazzi "Apriti cielo", delle mostre con relativi cataloghi in Sala delle Colonne nell'ambito del progetto Pontassieve in Arte, Jazz in Fattoria					
Obiettivo operativo PIAO 2024-2026 linea n°9: Valorizzazione della storia locale attraverso la realizzazione di materiale digitale, di corsi aperti a tutti anche di storia locale e di visite per le scuole all'archivio storico					
N°	Obiettivo gestionale	Descrizione sintetica	Stakeholder finali	Durata	Altri Settori/Uffici coinvolti
8	Eventi culturali e di promozione del territorio	Programmazione degli eventi promossi dal Comune di quali: - <i>Cinelandia</i> rassegna cinematografica curata dal CDA comunale e incentrata sui temi cruciali della società contemporanea; - <i>Apriti cielo</i> Festival Internazionale di teatro per ragazzi nello scenario dei giardini del Fossato; - <i>Piazza dei Popoli</i> Edizione dedicata a un paese dell'est europeo che vedrà l'alternarsi di spettacoli teatrali, concerti, incontri letterari, laboratori plurilingue per i più piccoli. - <i>Pontassieve in Arte</i> mostre di grandi artisti del '900 e di giovani artisti curate dal prof. Antonio Natali e da Adriano Bimbi col supporto del personale del Comune e col contributo di	Cittadini	2024/2026	-

		Regione Toscana, Toscana Energia e Fondazione Cassa di Risparmio. – <i>Jazz in Fattoria</i> Il festival combina musica jazz e degustazioni di vino nelle cantine del Chianti Rufina.			
9	Divulgazione e costruzione di una cultura di comunità basata sulla conoscenza della nostra storia	Programmazione, progettazione degli eventi promossi dal Comune come: - Avvio Co-progettazione con associazioni al fine di programmare interventi di promozione della cultura e storia locali. -Corsi e lezioni sull’economia, cultura, saperi e storia locale, sia nell’ambito dei progetti didattici del Museo Geo sia nell’ambito del programma della Libera Università Valdisieve e Valdarno, gestita dall’Associazione Amici della Biblioteca di Pontassieve e dall’Ufficio Biblioteca e CDA del Comune di Pontassieve; - Visite guidate per le scuole presso l’Archivio Storico Comunale come fonte primaria di informazioni per la storia locale e stimolo del senso di appartenenza alla comunità, in particolare sono proposte attività didattiche di approfondimento per le scuole.	Cittadini	2024/2026	-
Linea mandato sindaco: 5.GIOVANI, ANZIANI, SPORT, INCLUSIONE E COOPERAZIONE					
Indirizzo strategico: 5.6 PARI OPPORTUNITÀ E LOTTA AL BULLISMO, AL RAZZISMO, ALL’OMOFobia					
DUP-Missione e Programma: Missione 19 Relazioni internazionali - Programma 1 Relazioni internazionali e Cooperazione allo sviluppo (linea n°10) e Missione 12 Diritti sociali, politiche sociali e famiglia - Programma 4 Interventi per soggetti a rischio di esclusione sociale (linea n°11)					
Obiettivo operativo PIAO 2024-2026 linea n°10 e linea n°11: Accoglienza estiva dei bambini saharawi, sportello migranti, progetto SAI, eventi di sensibilizzazione sui temi migratori					
N°	Obiettivo gestionale	Descrizione sintetica	Stakeholder finali	Durata	Altri Settori/Uffici coinvolti
10	Accoglienza estiva dei bambini saharawi	Gestione del progetto di cooperazione internazionale tra il Comune di Pontassieve e il Comune di Tifariti, con accoglienza di bambini saharawi in estate presso le nostre scuole.	Cittadini	2024/2026	-

11	Progetti di accoglienza e assistenza migranti	<p>Il <i>Progetto SAI</i> consiste in servizi di accoglienza e integrazione per migranti (orientamento e accesso ai servizi del territorio, insegnamento lingua italiana, inserimento scolastico, formazione professionale, orientamento all'inserimento lavorativo e sociale, servizi di tutela legale e di tutela psicologico-sanitaria.</p> <p>L'azione deve integrarsi con quella dello <i>Sportello Migranti</i> che offre servizi di interpretariato e traduzione, attività di prima accoglienza di alunni stranieri nelle scuole con mediatori culturali, attività di promozione dell'intercultura e della formazione dei cittadini neo arrivati in Italia. Tali attività sono gestite da Arci Firenze aps.</p>	Cittadini	2024/2026	-
Linea mandato sindaco: 6.CULTURA E ISTRUZIONE					
Indirizzo strategico: 6.5 PROMOZIONE DELLA MEMORIA STORICA E DEI VALORI DELL'ANTIFASCISMO					
DUP-Missione e Programma: Missione 5 Tutela e valorizzazione dei beni e attività culturali - Programma 2 Attività culturali e interventi diversi nel settore culturale					
Obiettivo operativo PIAO 2024-2026 linea n°12: Promozione memoria storica : Monte Giovi dopo 8 settembre 1943					
N°	Obiettivo gestionale	Descrizione sintetica	Stakeholder finali	Durata	Altri Settori/Uffici coinvolti
12	Promozione della consapevolezza della propria storia, recupero dei saperi locali, creazione di momenti di socialità e coinvolgimento della popolazione	<p>Programmazione, progettazione degli eventi promossi dal Comune sulla memoria storica quali:</p> <ul style="list-style-type: none"> - A Scuola di memoria: progetto realizzato in collaborazione con l'IC Pontassieve e ANED. Il progetto include i viaggi della memoria negli ex campi di sterminio in Germania e Austria e iniziative per il Giorno della Memoria in collaborazione con il Teatro Cinema Italia e la Biblioteca Comunale. - Monte Giovi dopo 8 settembre 1943 È un progetto finanziato in parte da un contributo di Regione Toscana. 	Cittadini	2024/2026	Ufficio Scuola

Linea mandato sindaco: 6.CULTURA E ISTRUZIONE					
Indirizzo strategico: 6.4 POTENZIAMENTO DEL RUOLO CULTURALE DELLA BIBLIOTECA COMUNALE					
DUP-Missione e Programma: Missione 5 Tutela e valorizzazione dei beni e attività culturali - Programma 2 Attività culturali e interventi diversi nel settore culturale					
Obiettivo operativo PIAO 2024-2026 linea n°13: Promozione della lettura e valorizzazione della biblioteca comunale					
N°	Obiettivo gestionale	Descrizione sintetica	Stakeholder finali	Durata	Altri Settori/Uffici coinvolti
13	Potenziamento del ruolo culturale della biblioteca comunale	<p>Pontassieve ha ottenuto la qualifica di Città che legge. L'Ente promuove e approva il Patto locale per la lettura a cui, a seguito di manifestazione di interesse, aderiscono tutti i soggetti del territorio impegnati nella promozione della lettura, allo scopo di costituire uno strumento di governance condivisa delle politiche di promozione del libro e dell'esperienza della lettura nelle sue varie forme: individuale e collettiva.</p> <ul style="list-style-type: none"> - Giardino de Le Muratine. Dopo il recupero del cortile de Le Muratine, anche la risistemazione del giardino va a implementare gli spazi all'aperto della biblioteca comunale, dove poter studiare, leggere e socializzare, dove sono organizzate presentazioni di libri nel periodo estivo anche grazie a un contributo di regione toscana; - Calvino a Colazione. Presso la biblioteca comunale, sabati mattina con colazione letture animate dedicate alle opere di Italo Calvino - Laboratori e Presentazioni di libri Realizzazione di laboratori e cicli di incontri in biblioteca per bambini (Sabati favolosi, Bibliopride, BookTok). 	Cittadini	2024/2026	-

1.7 SETTORE 7 EDILIZIA PRIVATA – RESPONSABILE DOTT. ALESSANDRO PRATESI (DECRETO DEL SINDACO N.144 DEL 27/12/2023)

Linea mandato sindaco: 1.ECONOMIA LOCALE, ECONOMIA CIVILE, I LUOGHI DELLE PERSONE, COMUNE SEMPLICE ED EFFICIENTE					
Indirizzo strategico: 1.11 VALORIZZARE LE COMPETENZE DEL PERSONALE DEL COMUNE					
DUP-Missione e Programma: Missione 1 Servizi istituzionali, generali e di gestione - Programma 6 Ufficio tecnico					
Obiettivo operativo PIAO 2024-2026 linea n°1 : Scrittura di un Software per la ricerca rapida dei dati sui registri digitalizzati delle Pratiche edilizie					
Obiettivi operativi PIAO 2024-2026 linea n°2: Regolamento applicativo ai sensi dell'art. 220 della L.R. 65/2014 per agevolazioni sui contributi concessori previsti dalla normativa in materia di incentivazione edilizia sostenibile (art. 220) - Regolamento Edilizio artt. 74 – Illuminazione, ventilazione e dimensionamento dei vani abitabili e art. 77 – Servizi igienici					
N°	Obiettivo gestionale	Descrizione sintetica	Stakeholder finali	Durata	Altri Settori/Uffici coinvolti
1	Digitalizzazione dei registri delle pratiche edilizie e degli archivi cartacei	La digitalizzazione dei registri delle pratiche edilizie (per gli anni mancanti dal 1946 al 1998) e degli archivi cartacei facenti parte del patrimonio culturale dell'ente porterebbe significativi vantaggi tanto per gli utenti quanto per i lavori in quanto la disponibilità di archivi digitali e di software di ricerca consentono uno snellimento dei tempi dei procedimenti e significativi risparmi di tempo e risorse da poter investire sul miglioramento di altri servizi	<ul style="list-style-type: none"> • Cittadini; • Tecnici interni/esterni 	2024/2026	-
2	Amministrazione, aggiornamento e funzionamento delle attività e dei servizi relativi allo sviluppo edilizio.	Attraverso un monitoraggio costante delle nuove normative al livello regionale e nazionale si vuole procedere a una periodica revisione dei regolamenti in materia di edilizia così da recepire la normativa in tempi brevi e fornire risposte certe agli utenti del servizio	<ul style="list-style-type: none"> • Cittadini; • Tecnici interni/esterni 	2024/2026	-

1.8 STAFF CORPO DI POLIZIA MUNICIPALE – RESPONSABILE COMANDANTE MASSIMO PRATESI (DECRETO DEL SINDACO N.144 DEL 27/12/2023)

Linea mandato sindaco: 1.ECONOMIA LOCALE, ECONOMIA CIVILE, I LUOGHI DELLE PERSONE, COMUNE SEMPLICE ED EFFICIENTE					
Indirizzo strategico: 1.09 PROMUOVERE AZIONI FINALIZZATE ALLA SICUREZZA DEI CITTADINI					
DUP-Missione e Programma: Missione 3 Ordine pubblico e sicurezza - Programma 1 Polizia locale e amministrativa					
Obiettivo operativo PIAO 2024-2026 linee n°1-2-3: Insieme di attività volte al controllo del commercio su aree pubbliche nei mercati e fiere e in occasione di manifestazioni a carattere locale					
N°	Obiettivo gestionale-	Descrizione sintetica	Stakeholder finali	Durata	Altri Settori/Uffici coinvolti
1	Pianificazione del controllo nel mercato settimanale del mercoledì e nei mercati rionali che si svolgono con cadenza regolare nel territorio del Comune	Predisposizione di un piano di controlli periodici che riguardino tutti i mercati con riferimenti ai settori coinvolti, alimentare e non alimentare.	Cittadini	2024/2026	-
2	Controllo del territorio per le attività del commercio su aree pubbliche esercitate fuori dai mercati e in forma itinerante	Adozione delle misure di prevenzione atte al contrasto delle condotte illecite e applicazione delle misure repressive per il rispetto delle vigenti disposizioni in materia anche di carattere regolamentare.	Cittadini	2024/2026	-
3	Controllo delle attività del commercio su aree pubbliche esercitate durante le manifestazioni a carattere locale	Controllo della liceità dell'attività svolta e del possesso dei requisiti ed abilitazioni per l'esercizio dell'attività.	Cittadini	2024/2026	-

Linea mandato sindaco: 1.ECONOMIA LOCALE, ECONOMIA CIVILE, I LUOGHI DELLE PERSONE, COMUNE SEMPLICE ED EFFICIENTE					
Indirizzo strategico: 1.09 PROMUOVERE AZIONI FINALIZZATE ALLA SICUREZZA DEI CITTADINI					
DUP-Missione e Programma: Missione 3 Ordine pubblico e sicurezza - Programma 1 Polizia locale e amministrativa					
Obiettivo operativo PIAO 2024-2026 linee n°4-5: Attività volte al controllo dei cantieri stradali.					
N°	Obiettivo gestionale	Descrizione sintetica	Stakeholder finali	Durata	Altri Settori/Uffici coinvolti
4	Aggiornamento sulla disciplina della cantieristica stradale	Studio inerente le disposizioni contenute nel codice della strada e nelle norme ad esso collegate afferenti la cantieristica stradale e la sicurezza nei luoghi di lavoro.	Cittadini	2024/2026	-
5	Controllo delle attività di cantieristica stradale sul territorio nel rispetto della normativa nazionale, regionale e locale	Prevenzione e contrasto alle violazioni delle norme contenute nel codice della strada e relativo regolamento di esecuzione, prevenzione dell'incidentalità anche a livello del personale impiegato nei cantieri stessi; riduzione delle problematiche connesse con i rallentamenti nei flussi di traffico.	Cittadini	2024/2026	-
Linea mandato sindaco: 1.ECONOMIA LOCALE, ECONOMIA CIVILE, I LUOGHI DELLE PERSONE, COMUNE SEMPLICE ED EFFICIENTE					
Indirizzo strategico: 1.09 PROMUOVERE AZIONI FINALIZZATE ALLA SICUREZZA DEI CITTADINI					
DUP-Missione e Programma: Missione 3 Ordine pubblico e sicurezza - Programma 1 Polizia locale e amministrativa					
Obiettivo operativo PIAO 2024-2026 linea n°6-7: Studio e predisposizione di un regolamento per i passi carrabili.					
N°	Obiettivo gestionale	Descrizione sintetica	Stakeholder finali	Durata	Altri Settori/Uffici coinvolti
6	Aggiornamento sulla disciplina dei passi carrabili	Approfondimento delle disposizioni contenute nel codice della strada e relativo regolamento di esecuzione e nel regolamento comunale per l'applicazione del canone patrimoniale.	Cittadini	2024/2026	-
7	Redazione del regolamento comunale	Redazione del regolamento ed approvazione da parte dell'organo consiliare.	Cittadini	2024/2026	-

Linea mandato sindaco: 1.ECONOMIA LOCALE, ECONOMIA CIVILE, I LUOGHI DELLE PERSONE, COMUNE SEMPLICE ED EFFICIENTE					
Indirizzo strategico: 1.09 PROMUOVERE AZIONI FINALIZZATE ALLA SICUREZZA DEI CITTADINI					
DUP-Missione e Programma: Missione 3 Ordine pubblico e sicurezza - Programma 1 Polizia locale e amministrativa					
Obiettivo operativo PIAO 2024-2026 linea n°8-9: Predisposizione e organizzazione della gestione dei servizi in forma coordinata tra le polizie municipali dei Comuni di Pontassieve e Pelago					
N°	Obiettivo gestionale	Descrizione sintetica	Stakeholder finali	Durata	Altri Settori/Uffici coinvolti
8	Costruzione di un servizio di polizia municipale in forma coordinata tra le polizie municipali dei Comuni di Pontassieve e Pelago.	Definizione delle modalità, dei tempi e delle attività da porre in coordinamento progressivo con particolare riferimento al servizio di polizia stradale di pronto intervento e protezione civile al fine di costruire un servizio di polizia municipale in forma coordinata tra i Comuni di Pontassieve e Pelago con significativi benefici in termini di efficienza ed efficacia	Cittadini	2024/2026	Responsabile Polizia Municipale Comune di Pelago
9	Predisposizioni dei servizi sul territorio dei due Comuni per attività mirate o periodiche.	Organizzazione di pattuglie miste con personale dei due Comuni che intervengano per incidenti stradali e per altre attività di pronto intervento; organizzazione di servizi specifici di controllo stradale; momenti di approfondimento comune su specifici argomenti per garantire interventi che siano condivisi e uniformi.	Cittadini	2024/2026	Personale Polizia Municipale Comune di Pelago

1.9 STAFF PROGRAMMAZIONE E CONTROLLO/STAFF SINDACO – RESPONSABILE DOTT. FRANCESCO CAMMILLI (DECRETO DEL SINDACO N.144 DEL 27/12/2023)

Linea mandato sindaco: 1.ECONOMIA LOCALE, ECONOMIA CIVILE, I LUOGHI DELLE PERSONE, COMUNE SEMPLICE ED EFFICIENTE					
Indirizzo strategico: 1.13 COMUNE SEMPRE PIÙ SEMPLICE ED EFFICIENTE PER I CITTADINI					
DUP-Missione e Programma: Missione 1 Servizi istituzionali, generali e di gestione - Programma 8 Statistica e sistemi informativi					
Obiettivo operativo PIAO 2024-2026 linea n°1: Gestione Bandi PNRR relative a “digitalizzazione, innovazione e sicurezza nella PA”					
Obiettivo operativo PIAO 2024-2026 linea n°2: Realizzazione del nuovo sito internet dedicato ed inserimento sul web della modulistica dedicata e di un numero crescente di servizi. Semplificazione delle procedure per i servizi rivolti alla utenza al fine di ridurre gli accessi agli uffici e la documentazione da produrre					
N°	Obiettivo gestionale	Descrizione sintetica	Stakeholder finali	Durata	Altri Settori/Uffici coinvolti
1	Digitalizzazione del comune di Pontassieve	Sfruttando le opportunità messe a disposizione dal PNRR e da altri bandi/fondi italiani ed europei in materia di digitalizzazione della PA si vuole creare un’esperienza improntata alla fruibilità da parte dei cittadini con la possibilità di gestire un numero sempre più elevato di richieste da e verso l’ente senza doversi recare fisicamente presso il Palazzo Comunale e attraverso un sempre maggior numero possibili di canali quali app per smartphone, pec etc...	Alunni e alunne che frequentano le scuole primarie e secondarie di primo e secondo grado del territorio	2024/2026	-
2	Semplificazione dell’esperienza degli utenti nei rapporti con l’Ente	Potenziamento e ammodernamento dei canali di comunicazione tra ente e cittadini e dei principali canali attraverso i quali vengono gestiti i servizi da e verso l’Ente.	<ul style="list-style-type: none"> • Cittadini; • Realtà operanti sul territorio. 	2024/2026	Tutti i settori/uffici di staff dell’Ente

Linea mandato sindaco: 1.ECONOMIA LOCALE, ECONOMIA CIVILE, I LUOGHI DELLE PERSONE, COMUNE SEMPLICE ED EFFICIENTE					
Indirizzo strategico: 1.10 OPERAZIONE TRASPARENZA					
DUP-Missione e Programma: Missione 1 Servizi istituzionali, generali e di gestione - Programma 11 Altri servizi generali					
Obiettivo operativo PIAO 2024-2026 linea n°3: Rendiconto di Mandato.					
Linea mandato sindaco: 1.ECONOMIA LOCALE, ECONOMIA CIVILE, I LUOGHI DELLE PERSONE, COMUNE SEMPLICE ED EFFICIENTE					
N°	Obiettivo gestionale	Descrizione sintetica	Stakeholder finali	Durata	Altri Settori/Uffici coinvolti
3	Favorire la partecipazione e la trasparenza	Condivisione del processo decisionale e dei risultati raggiunti da parte degli organi politici tramite pubblicazioni e incontri con la cittadinanza e gli attori del territorio al fine di incrementare la partecipazione e protagonismo nella cittadinanza e nelle realtà territoriali, nonché responsabilizzando gli organi di vertice dell'Ente.	<ul style="list-style-type: none"> • Cittadini; • Realtà operanti sul territorio. 	2024/2026	Tutti i settori/uffici di staff dell'Ente
Linea mandato sindaco: 2.SANITA' E POLITICHE SOCIALI					
Indirizzo strategico: 2.3 LA FARMACIA COMUNALE VICINA AI CITTADINI					
DUP-Missione e Programma: Missione 12 Diritti sociali, politiche sociali e famiglia - Programma 4 Interventi per soggetti a rischio di esclusione sociale					
Obiettivi operativi PIAO 2024-2026 linea n°4: Erogazione medicinali progetto SPRAR.					
N°	Obiettivo gestionale	Descrizione sintetica	Stakeholder finali	Durata	Altri Settori/Uffici coinvolti
4	Farmacia accessibile	Costruzione e promozione della Farmacia come una casa della comunità, un ambiente sicuro dove tutte le persone, indipendentemente dal reddito o dalla condizione sociale, possano sentirsi a proprio agio e trovare le risposte alle loro necessità e ai loro quesiti medici	Cittadini	2024/2026	CINT
Linea mandato sindaco: 2.SANITA' E POLITICHE SOCIALI					
Indirizzo strategico: 2.3 LA FARMACIA COMUNALE VICINA AI CITTADINI					
DUP-Missione e Programma: Missione 14 Sviluppo economico e competitività- Programma 4 Reti e altri servizi di pubblica utilità					
Obiettivi operativi PIAO 2024-2026 linea n°5: Aumento del fatturato 2024					
N°	Obiettivo gestionale	Descrizione sintetica	Stakeholder finali	Durata	Altri Settori/Uffici coinvolti
5	Potenziamento della Farmacia Comunale	Ampliamento della gamma dei servizi e dei prodotti offerti dalla Farmacia Comunale ai fini di un miglior servizio fornito ai cittadini e di un maggior contributo della stessa i risultati finanziari dell'Ente	Cittadini	2024/2026	-

1.10 OBIETTIVI TRASVERSALI SU TUTTI I SETTORI/UFFICI DI STAFF DELL'ENTE PER TUTTE E TUTTI LE/I RESPONSABILI

Linea mandato sindaco: 1.ECONOMIA LOCALE, ECONOMIA CIVILE, I LUOGHI DELLE PERSONE, COMUNE SEMPLICE ED EFFICIENTE					
Indirizzo strategico: 1.10 OPERAZIONE TRASPARENZA					
DUP-Missione e Programma: Missione 1 Servizi istituzionali, generali e di gestione - Programma 11 Altri servizi generali					
Obiettivi PIAO 2024-2026 linea n°1-2-3: Attuazione degli adempimenti di pubblicazione di cui al D.lgs. 33/2013 ex art. 14 comma 4 lettera g) Decreto legislativo nr. 150/2009. Verifica sulla pubblicazione, sulla completezza, sull'aggiornamento e sull'apertura del formato di ciascun documento, dato ed informazione elencati nell'Allegato alla deliberazione annuale ANAC cd. griglia di rilevazione					
N°	Obiettivo gestionale	Descrizione sintetica	Stakeholder finali	Durata	Altri Settori/Uffici coinvolti
1	Promozione della trasparenza dell'attività amministrativa dell'Ente	La promozione della trasparenza dell'attività amministrativa dell'Ente verrà attuata: mediante l'aggiornamento della sezione "Valore pubblico, performance, anticorruzione", sottosezione "Rischi corruttivi e trasparenza" del PIAO, dell'omonima sezione del sito istituzionale e con conseguente attività di monitoraggio.	Cittadini	2024/2026	Tutti i settori/uffici di staff dell'Ente
2	Promozione della legalità e prevenzione della corruzione	Attività di programmazione in tema di prevenzione della corruzione e delle misure di trasparenza amministrativa, sulla base degli orientamenti espressi da ANAC nel nuovo PNA, degli esiti del monitoraggio periodico e secondo il sistema dell'Ente. Tale attività passa poi attraverso azioni che creano un contesto sfavorevole alla corruzione e promuovono i valori dell'etica e che investono l'Ente nella sua totalità	Cittadini	2024/2026	Tutti i settori/uffici di staff dell'Ente
3	Sistema dei controlli interni di regolarità amministrativa	Effettuazione dei controlli sulla regolarità amministrativa, in termini di efficacia e con l'obiettivo di prevenire le irregolarità, ai sensi dell'art. 147 del D.Lgs. 267/2000 e del regolamento sui controlli interni, ricercando un costante miglioramento delle metodologie per le attività di verifica.	Cittadini	2024/2026	Tutti i settori/uffici di staff dell'Ente