COMUNE DI PONTASSIEVE

PROVINCIA DI FIRENZE

AREA GESTIONE DEL TERRITORIO
SERVIZIO ASSETTO DEL TERRITORIO

PIANO STRUTTURALE

Mauro Petrini Sindaco
Mirko Gabrielli Assessore all'Urbanistica

UFFICIO DI PIANO

Maria Rita Lucia Cimaverle (grafica)
Marco Barni & Dirigenti responsabile
Fra Sassetta, Cooperatore per l'Ufficio di Piano
Fra Sassetta, Cooperatore per l'Ufficio di Piano

COLLABORATORI: Fabio Carli, Giuseppe Munzi, Riccardo Maria Gabrielli, Gabriele Pulenda, Francesca Pinzauti, Giorgio Vrisp
CONSULENTI: Luigi Ciamp, Cristina Lai, Elena Lelli Pieri, urbanistica; Andrea Di Giannatio, agricoltura; Ambiente Italia Srl, valutazioni ambientali; Cai Srl, economia e catasto; Geo Eco Progetti, geologia; Nemo Srl, aspetti naturalistici; Tages Group Srl, sondaggi

CAPACITA' RESIDUE E STATO DI ATTUAZIONE DEL PRG VIGENTE

SCALA		
1:10.000		
ADOZIONE D.C.C. n° del	APPROVAZIONE D.C.C. n° del	TAV. n° 2.1 S
DATA 16 GENNAIO 2003		

N
S

ESISTENTE	PREVISTO ATTUATO	PREVISTO NON ATTUATO	LEGENDA
			Tessuti storici
			Tessuti consolidati
			Zone di completamento
			Zone di espansione
			Zone dismesse con destinazione residenziale
			Zone industriali/artigianali
			Zone dismesse con destinazione industriale/artigianale
			Zone commerciali/direzionali
			Aree agricole e forestali montane
			Zone agricole e forestali collinari
			Scuole e asili nido
			Scuole secondarie superiori
			Attrezzature di interesse generale
			Spazi verdi attrezzati pubblici
			Parchi urbani/territoriali
			Parcheggi
			Zone degradate da recuperare
			Zone ferroviarie
			Zone verdi private
			Viabilità
			Strade Regione Toscana
			Confine comunale
			Ambiti di reperimento parchi montani
			Ambiti di reperimento parchi collinari
			Ambiti di reperimento parchi fluviali

0 500 1000 Meters

N
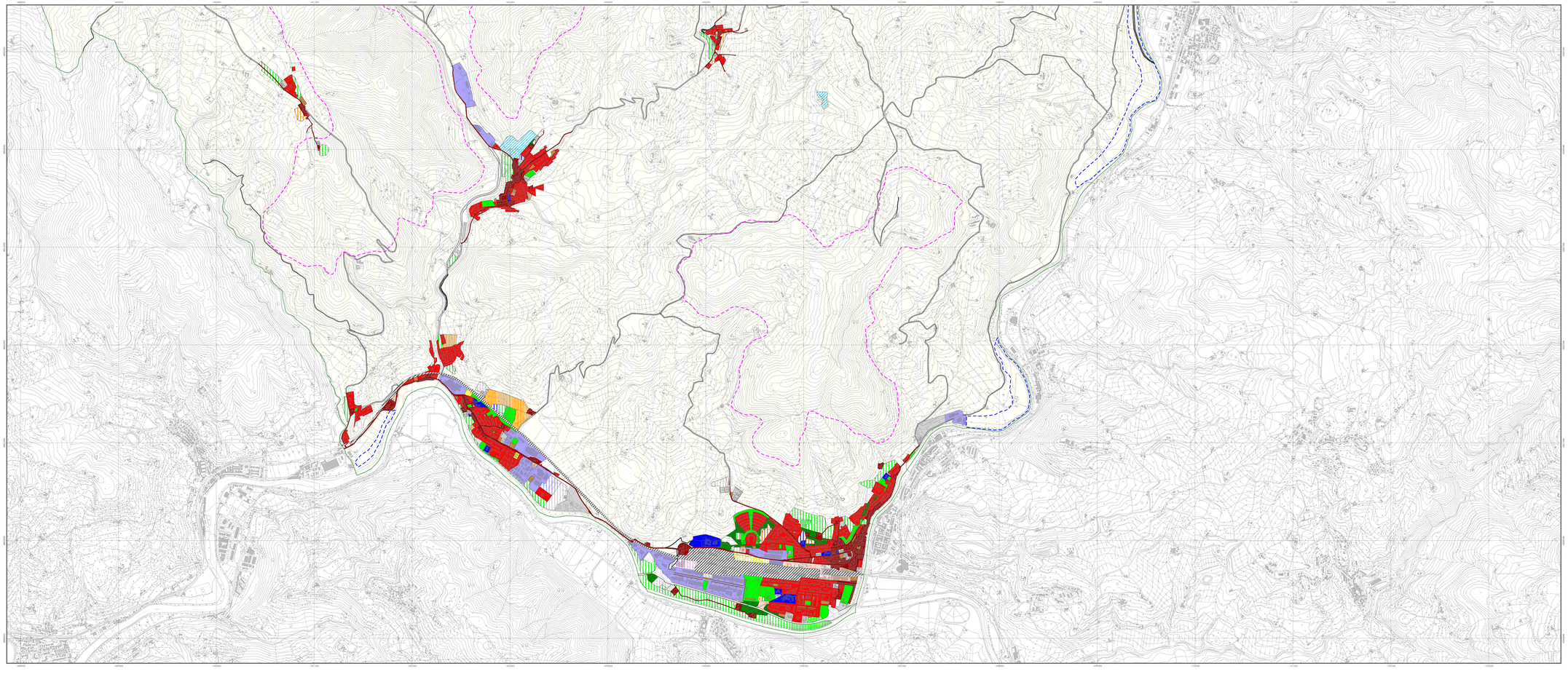
Coordinate piane N,E riferite al fuso Ovest del sistema nazionale, rappresentate nella proiezione Gauss-Boaga
Cartografia di base: Carta Tecnica Regionale 1:10.000 - Regione Toscana - 1998