COMUNE DI PONTASSIEVE

PROVINCIA DI FIRENZE

INDAGINI GEOLOGICO TECNICHE DI SUPPORTO AL PIANO STRUTTURALE

L.R. 17 aprile 1984, n° 21
Decl.C.R. 12 febbraio 1985, n° 94
L.R. 16 gennaio 1995, n° 5
Del. G.R. 26 luglio 2000, n° 1004
Del. C.R. 25 gennaio 2005, n° 12
Del. G.R. 7 agosto 2006, n° 868

RISCHIO DI INQUINAMENTO DELLE RISORSE IDRICHE SOTTERRANE

CARTA DELLA PERMEABILITA' ED IDROGEOLOGICA

Tavola 3.6 - S

Scala 1:10.000

Professionista incaricato:
Eros Aiello

Ottobre 2002

GEOECO PROGETTI
VIA ANDREA DEL CASTAGNO, 8 - 50132 FIRENZE
Tel. e Fax 055.571393-575954
C.F. e P. IVA 02287880484

Classi di permeabilita'

Permeabilita' primaria

	Alta	Medio-alta	Medio-bassa	Bassa	Praticamente Impermeabile
Unità idrogeologica a	a + conoide				
Unità idrogeologica d		fl			
Unità idrogeologica c		dfl *			
Unità idrogeologica f			dfl **		

dfl* detrito e frana in matrice prevalentemente siltoso - sabbiosa
dfl** detrito e frana in matrice prevalentemente siltoso - argillosa

Permeabilita' secondaria

	Alta	Medio-alta	Medio-bassa	Bassa	Praticamente Impermeabile
Unità idrogeologica d		Fal - Serr - Num - MII			
Unità idrogeologica f			Cav - Pff - Poo		
Unità idrogeologica g				Sne - Rap - Sil - c - c'	

PUNTI DI APPROVVIGIONAMENTO DEL SISTEMA ACQUEDOTTISTICO DEL COMUNE DI PONTASSIEVE

- POZZO DI CAPTAZIONE A SCOPO IDROPOTABILE
- POZZO PRIVATO
- SORGENTE CAPTATA A SCOPO IDROPOTABILE
- PUNTO DI CAPTAZIONE IN ALVEO
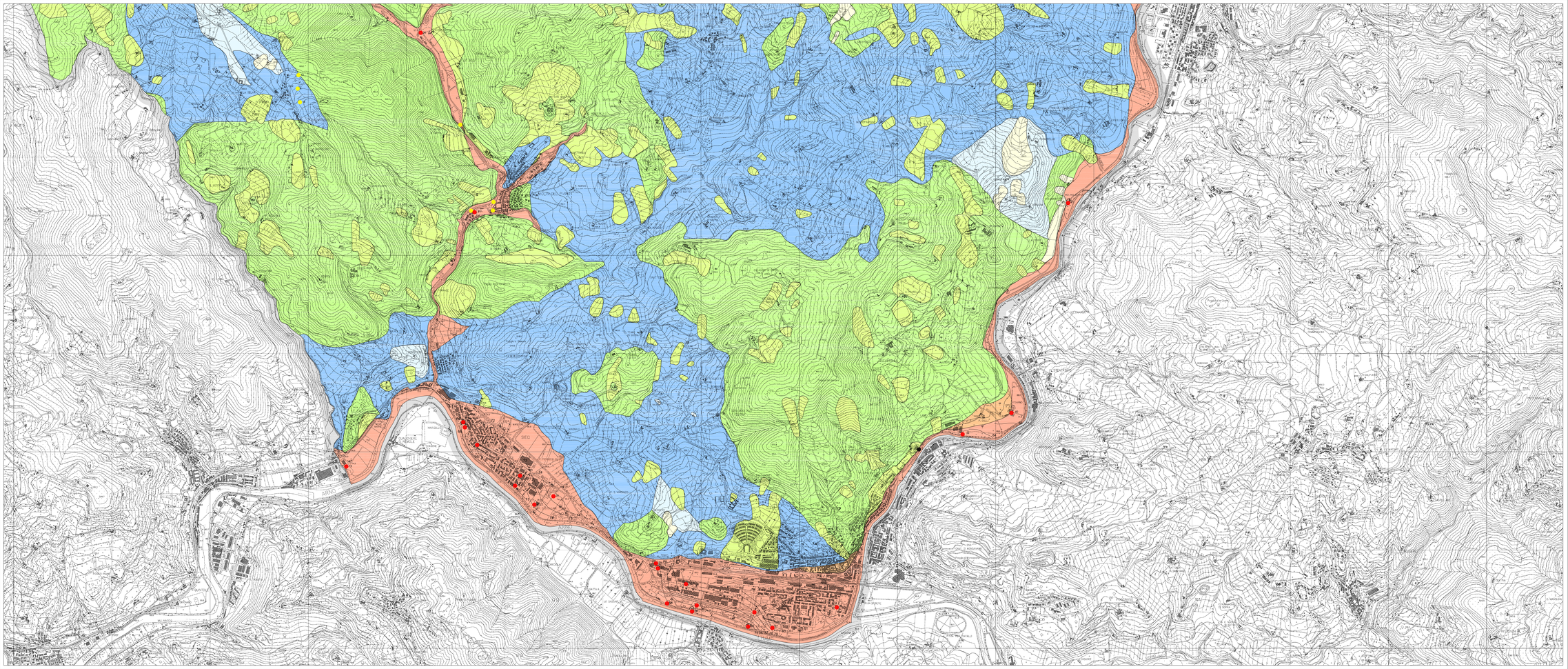
80 LINEE ISOFREATICHE CON RELATIVA QUOTA