COMUNE DI PONTASSIEVE

PROVINCIA DI FIRENZE

AREA GESTIONE DEL TERRITORIO
SERVIZIO ASSETTO DEL TERRITORIO

PIANO STRUTTURALE

Mauro Perini, Sindaco
Monia Gabrielli, Assessore all'Urbanistica

UFFICIO DI PIANO

Valerio Di Lucia, Responsabile generale
Antonio Rinaldi, Dirigente responsabile
Pina Ignorosa, Coordinatore dell'Ufficio di Piano
Sonia Rosacciuda, Garante dell'informazione

COLLABORATORI: Fabio Cioni, Giuseppe Cioni, Francesco Frosecchi, Francesco Procacci, Giorgio Volpi
CONSULENTI: Luca Ivanto, Gianfranco Dolcy, Lapo Pieri, Luca Pieraccini, Alessandro Di Giacomo, Agronomico, Ambiente e beni fito-zoologici, Ambiente
Cai Srl, Economia e statistica Geo Eco Progetti, geologia Thema Srl, aspetti naturalistici, Tagis Coop Srl, trasporti

PROCESSI DINAMICI DELLA VEGETAZIONE

SCALA 1:10.000		
ADOZIONE DCC n° del	APPROVAZIONE DCC n° del	TAV. n° 4.3 N
DATA 16 GENNAIO 2003		

N

S

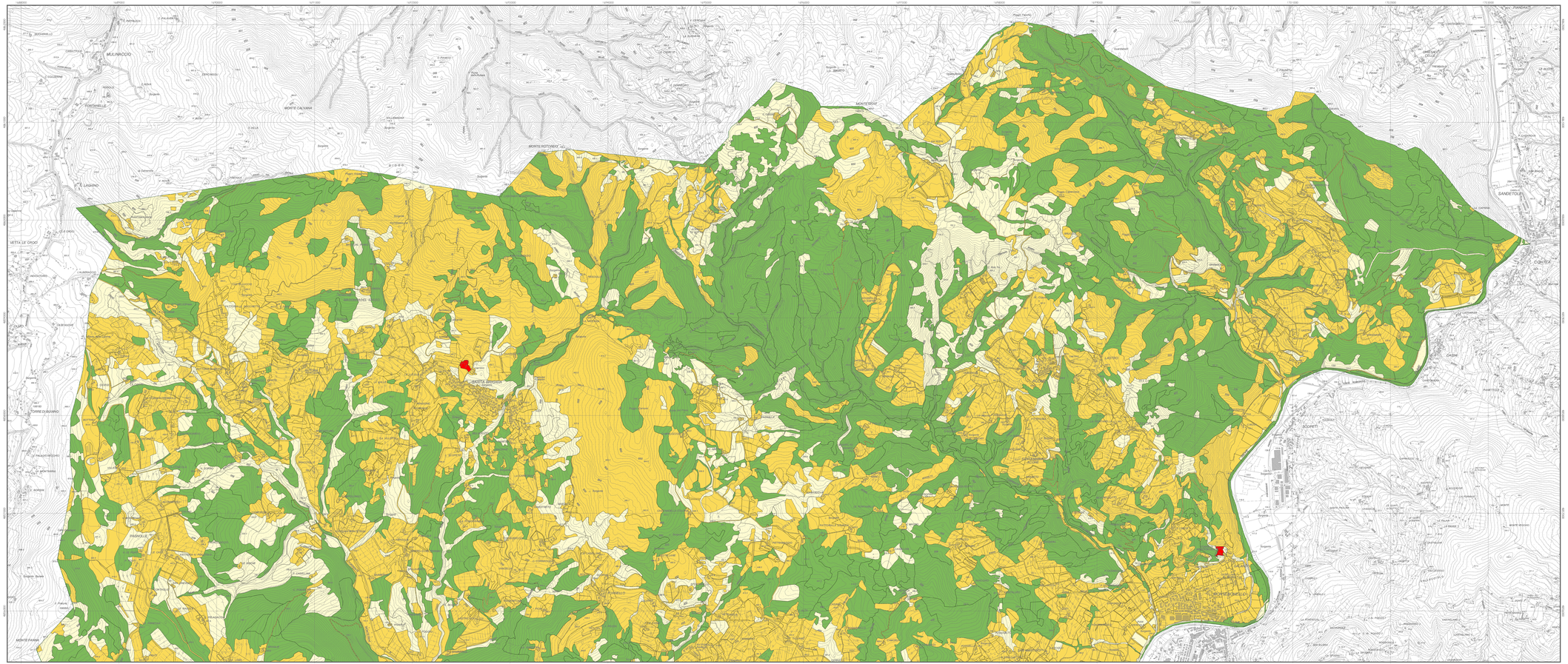

LEGENDA

- Confine Comunale
- Aree stabili per cause naturali (SN)
- Aree con processi di evoluzione naturale (EN)
- Aree stabili per cause antropiche (SA)
- Aree in trasformazione per cause antropiche (EA)

0 500 1000 Meters

N

Coordinate piane N.U. riferite al fuso Ovest del sistema nazionale, rappresentate nella proiezione Gauss-Boaga
Cartografia di base: Carta Tecnica Regionale 1:10.000 - Regione Toscana - 1998