COMUNE DI PONTASSIEVE

PROVINCIA DI FIRENZE

AREA GESTIONE DEL TERRITORIO
SERVIZIO ASSETTO DEL TERRITORIO

PIANO STRUTTURALE

Mauro Perini, Sindaco
Moritz Gabriele, Assessore all'Urbanistica

UFFICIO DI PIANO

Valerio Di Lucia, Responsabile generale
Antonio Rinaldi, Dirigente responsabile
Pina Ignorosa, Coordinatore dell'Ufficio di Piano
Sonia Fusacchia, Garante dell'informazione

COLLABORATORI: Fabio Cau - Giuseppe Dolfi - Maria Luisa Fabbri - Alessandro Fabbri - Francesca Frosaro - Giorgio Iorgo
CONSULENTI: Luigi Ivano Iannelli (Geologia) - Paolo Lombardi (Idraulica) - Fabrizio D'Ignazio (agronomia) Ambiente (aree fra acquacotta ambientale - Cai Sir, scenario e statistica Geo Eco Progetti, geologia) Polimi Dr. agrari naturalisti) Tagis Corp Dr. Inaturali

PROCESSI DINAMICI DELLA VEGETAZIONE

SCALA 1:10.000		
ADOZIONE DGC n° del	APPROVAZIONE DGC n° del	TAV. n° 4.3 S
DATA 16 GENNAIO 2003		

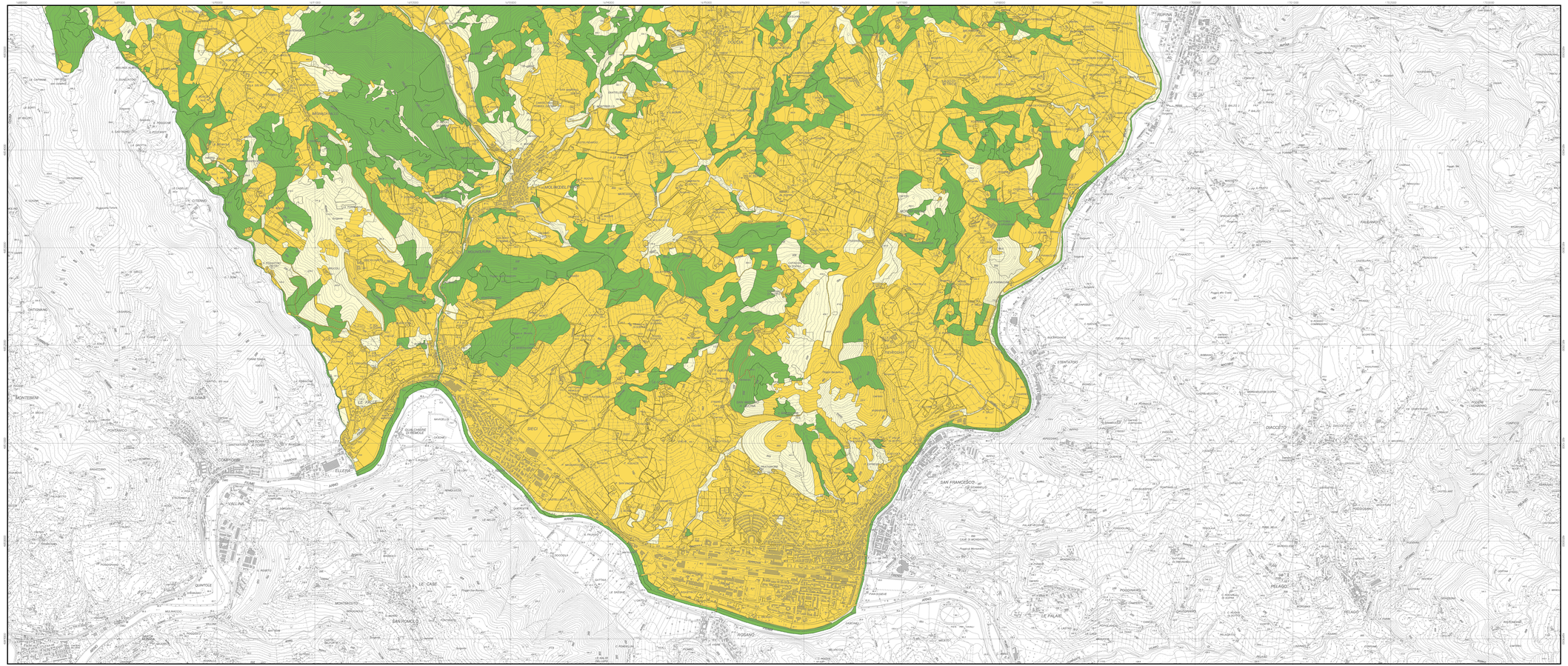

LEGENDA

- Confine Comunale
- Aree stabili per cause naturali (SN)
- Aree con processi di evoluzione naturale (EN)
- Aree stabili per cause antropiche (SA)
- Aree in trasformazione per cause antropiche (EA)

0 500 1000 Meters

N

Coordinate piane NJ: riferite al fuso Ovest del sistema nazionale, rappresentate nella proiezione Gauss-Boaga

Cartografia di base: Carta Tecnica Regionale 1:10.000 - Regione Toscana - 1998