COMUNE DI PONTASSIEVE

PROVINCIA DI FIRENZE

AREA GESTIONE DEL TERRITORIO
SERVIZIO ASSETTO DEL TERRITORIO

PIANO STRUTTURALE

Mauro Petrini Sindaco
Mirko Gabrielli, Assessore all'Urbanistica

UFFICIO DI PIANO

Anna Di Iuria Coordinatrice generale
Alberto Berti & Dirigenti responsabile
Ina Baronio, Cooperatore per l'Ufficio di Piano
Fabio Cari, Giuseppe Munzi, Riccardo Maria Gabrielli, Gabriele Paolinelli, Francesca Rovacchi, Giorgio Vitali

CONSULENTI: luigi Ciatto (coordinatore), Andrea Lastri Pratt, urbanistica; Andrea Ci Gennaro, agricoltura; Ambiente Italia S.r.l. valutazioni ambientali; Cai Srl, economia e catasto; Geo Eco Progetti, geologia; Nemo Srl, aspetti naturalistici; Tages Group Srl, sharpen

VALORE NATURALISTICO DEGLI HABITAT

SCALA		
1:10.000		
ADOZIONE C.C.C. n° del	APPROVAZIONE C.C.C. n° del	TAV. n° 4.6 N
DATA 16 GENNAIO 2003		

N

S

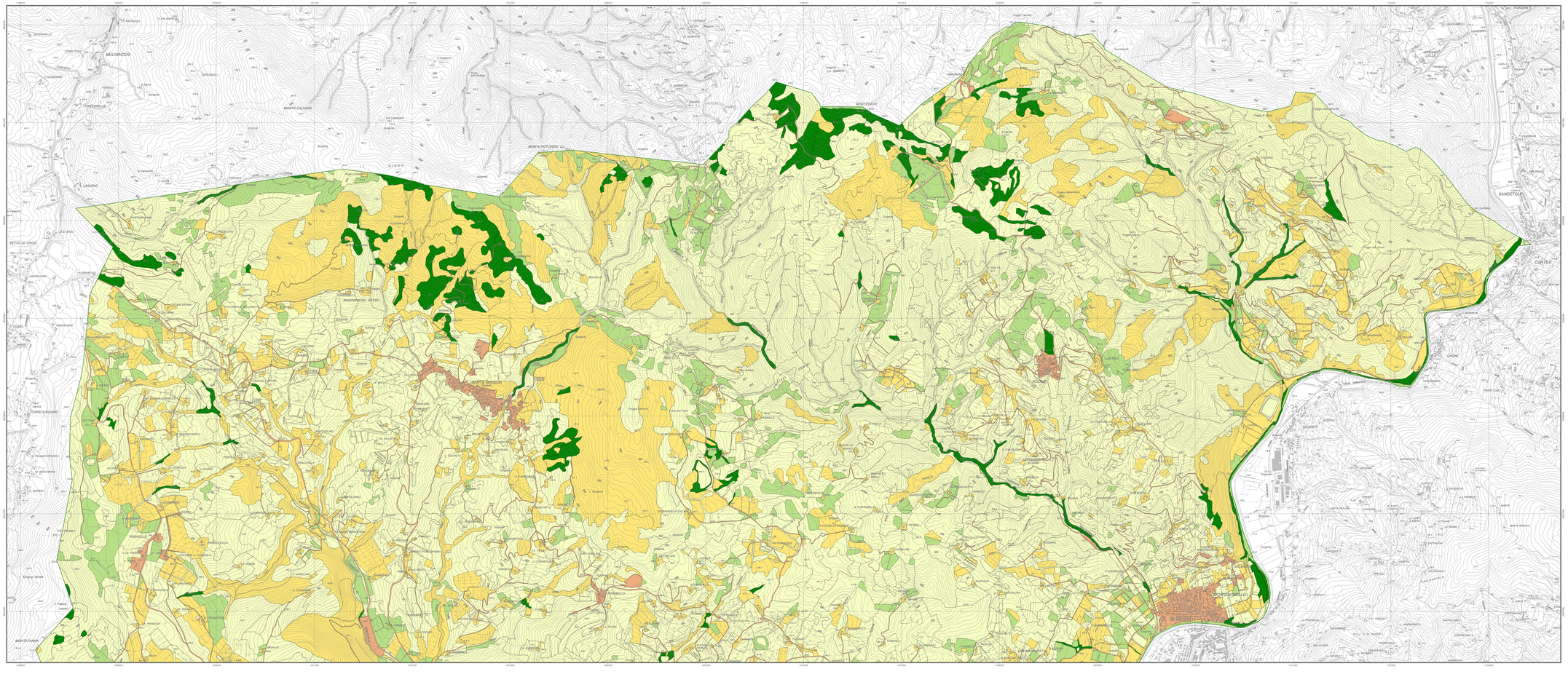

LEGENDA

- Confine Comunale
- Alto
- Medio - alto
- Medio
- Scarso
- Raso

0 500 1000 Meters

N

Coordinate piane N.G riferite al fuso Ovest del sistema nazionale, rappresentate nella proiezione Gauss-Boaga

Cartografia di base: Carta Tecnica Regionale 1:10.000 - Regione Toscana - 1998