COMUNE DI PONTASSIEVE

PROVINCIA DI FIRENZE

AREA GESTIONE DEL TERRITORIO
SERVIZIO ASSETTO DEL TERRITORIO

PIANO STRUTTURALE

Mauro Petrini Sindaco
Mirko Gabrielli, Assessore all'Urbanistica

UFFICIO DI PIANO

Arch. Pietro Lucci, Responsabile generale
Marco Barsi, Dirigente responsabile
Ina Spinetta, Coordinatore per l'Ufficio di Piano
Fabio Cerri, Responsabile del procedimento

COLLABORATORI: Fabio Cerri, Giuseppe Murace, Riccardo Maria Gabbani, Gabriele Andreoli, Francesca Pinzauti, Giorgio Vrap
CONSULENTI: Luigi Ingria, coordinatore, Zoning, aspetti Fisici, urbanistica, Insediamenti, Cl.Gerhard, agricoltura, Ambiente Gaia Srl, vincolistico ambientale, Cai Srl, economia e statistica, Geo Eco Progetti, geologia, Nemo Srl, aspetti naturalistici, Tages Group Srl, drawpoint

VALORE NATURALISTICO DEGLI HABITAT

SCALA		
1:10.000		
ADOZIONE D.C.C. n° del	APPROVAZIONE D.C.C. n° del	TAV. n° 4.6 S
DATA 16 GENNAIO 2003		

N

S

LEGENDA

- Confine Comunale
- Alto
- Medio - alto
- Medio
- Scarso
- Raso

0 500 1000 Meters

N
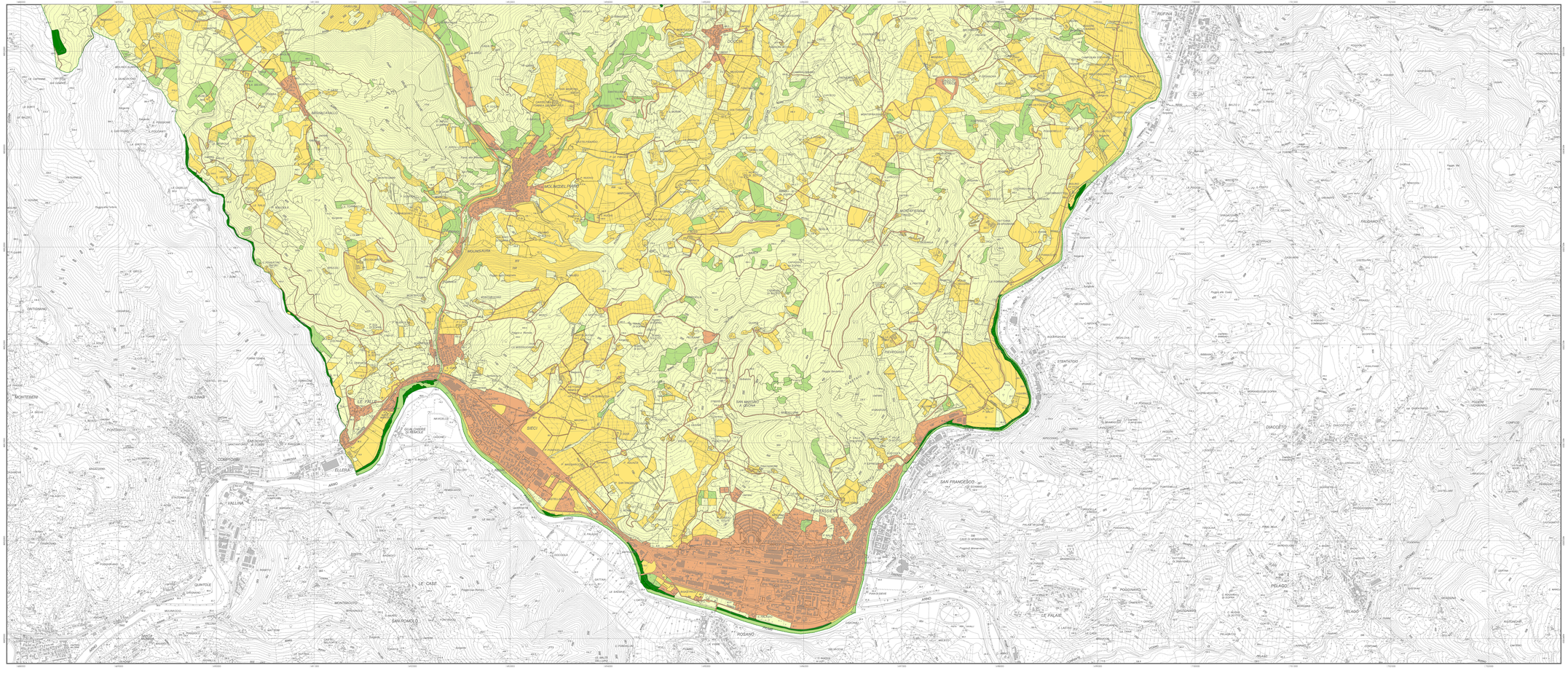
Coordinate piane N.G. riferite al fuso Ovest del sistema nazionale, rappresentate nella proiezione Gauss-Boaga
Cartografia di base: Carta Tecnica Regionale 1:10.000 - Regione Toscana - 1998