COMUNE DI PONTASSIEVE

PROVINCIA DI FIRENZE

AREA GOVERNO DEL TERRITORIO
SERVIZIO ASSETTO DEL TERRITORIO

PIANO STRUTTURALE

Mauro Petrini, Sindaco

Monia Gabrielli, Assessore all'Urbanistica

UFFICIO DI PIANO

Maria De Luca, Consulente generale
Fabrizio Bona, Responsabile Ufficio di Piano
Irina Bianchi, Responsabile Ufficio di Piano
Fabio Fratacci, Garante dell'informazione

COLLABORATORI: Fabio Cerri, Giuseppe Marca, Riccardo Maum, Gabriele Paolinelli, Francesca Pinzauti, Giorgio Vaiani

CONSULENTI: Luigi Ciamp, Indirizzi Energ.-Ecol.*Tecn.-urbanistica; Andrea Di Giovanni, Agronomia; Ambiente Sas Dr. valutazioni ambientali; Geo*Ist. ricerca-indagini e tutela; Geo Eco Progetti, geologia; Nemo Srl, aspetti naturalistici; Sogeo Coop Dr., aspetti

RETI E DETRATTORI AMBIENTALI

SCALA 1:10.000		
ADOZIONE D.C.C. n° del	APPROVAZIONE D.C.C. n° del	TAV. n° 5.1 S
DATA 8 APRILE 2004		

N

S

LEGENDA

- Confine Comunale
- Rete fognaria
- Rete acquedottistica di distribuzione
- Rete acquedottistica di adduzione
- Grandi demolizioni
- Abusivismi edilizi
- Antenne di telefonia mobile
- Ripetitori TV
- Campagna di monitoraggio ARPAT delle acque superficiali
- Deposito della rete di distribuzione di acque destinate al consumo umano
- Impianto di potabilizzazione
- Pozzo di captazione di acque destinate al consumo umano
- Sorgente di acque destinate al consumo umano
- Presa superficiale di acque destinate al consumo umano
- Fascia di tutela assoluta delle acque destinate al consumo umano (D.Lgs. 11 maggio 1999, n.152)
- Fascia di rispetto delle acque destinate al consumo umano (D.Lgs. 11 maggio 1999, n.152)
- Impianto di depurazione dei reflui
- Area di rispetto degli impianti di depurazione dei reflui (D.Lgs. 11aprile 1999, n.152)
- Sito da bonificare (D.C.R.T. 384 21 dicembre 1999 "Piano regionale di gestione dei rifiuti - testo stralcio relativo alla bonifica delle aree inquinate")
- Area percorsa da fuoco (L. 21 novembre 2000, n.353)
- Cabina di trasformazione elettrica

0 500 1000 Meters

N

Coordinate piane N.E. riferite al fuso Ovest del sistema nazionale, rappresentate nella proiezione Gauss-Boaga
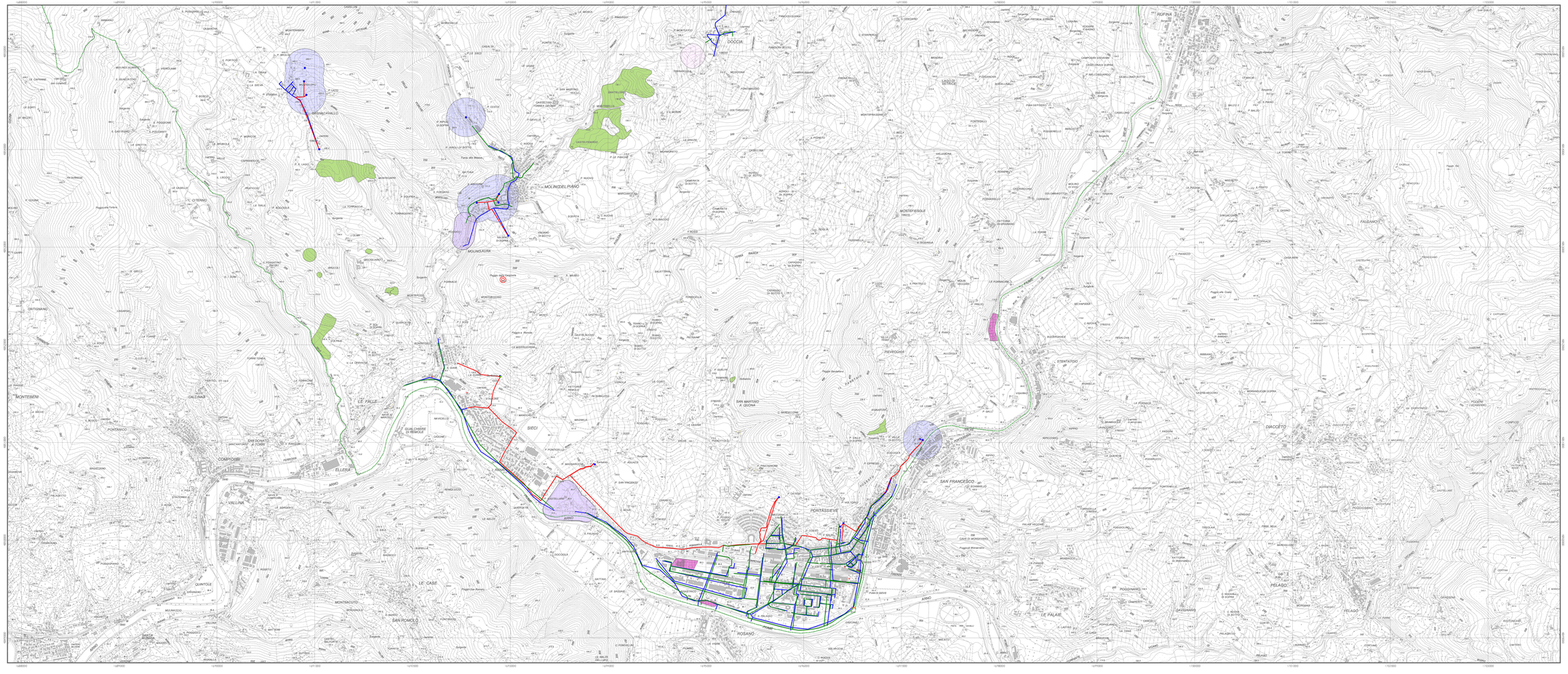
Cartografia di base: Carta Tecnica Regionale 1:10.000 - Regione Toscana - 1998