COMUNE DI PONTASSIEVE

PROVINCIA DI FIRENZE

AREA GESTIONE DEL TERRITORIO
SERVIZIO ASSETTO DEL TERRITORIO

PIANO STRUTTURALE

Mauro Pinini, Sindaco
Moretti Gabriele, Assessore all'urbanistica

UFFICIO DI PIANO

Nardi Dr.ssa Consuelo, Dirigente responsabile
Pratesi Dr.ssa Elisabetta, Dirigente responsabile
Fabbri Andrea, Geometra amministrativo

COLLABORATORI: Fabio Gori, Giuseppe Marcia, Anna Maria Ricardo Baum, Gabriele Parenti, Francesca Pirozzo, Giorgio Volpi
CONSULENTI: Luigi Daino Informatica Verde, Josef Nolli Urbanistica Ambiente Di Gennaro agronomia, Ambiente Italia Sa di valutazione ambientale, Cai Dr. economia e statistica Geo Ecc Progetti, geologia, Nemo Dr. aspetto naturalistico, Tages Coop Dr. trasporti

SISTEMA FUNZIONALE E INFRASTRUTTURALE

SCALA		
1:10.000		
ADOZIONE D.C.C. n° del	APPROVAZIONE D.C.C. n° del	TAV. n° 8.2 N
DATA 16 GENNAIO 2003		

N
S

LEGENDA

- Confine comunale
- Perimetri dei centri abitati (Codice della strada)
- Edifici a prevalente destinazione residenziale

Edifici per attività di interesse collettivo

- Sport
- Servizi sociali e sanitari
- Culto
- Istruzione
- Cultura
- Amministrativi
- Edifici per la produzione di beni e servizi
- Centri commerciali
- Strade mercato
- Mercati settimanali
- Edifici con destinazioni diverse
- Parchi pubblici
- Complessi di attrezzature per lo sport
- Parcheggi scambiatori
- Strade comunali
- Strade consortiate
- Strade provinciali
- Strade statali
- Altre strade esterne al territorio comunale
- Edifici per i servizi al trasporto ferroviario
- Linee ferroviarie
- Area ferroviaria

0 500 1000 Meters

N

Coordinate piane N.R riferite al fuso Ovest del sistema nazionale, rappresentate nella proiezione Gauss-Boaga

Cartografia di base: Carta Tecnica Regionale 1:10.000 - Regione Toscana - 1998

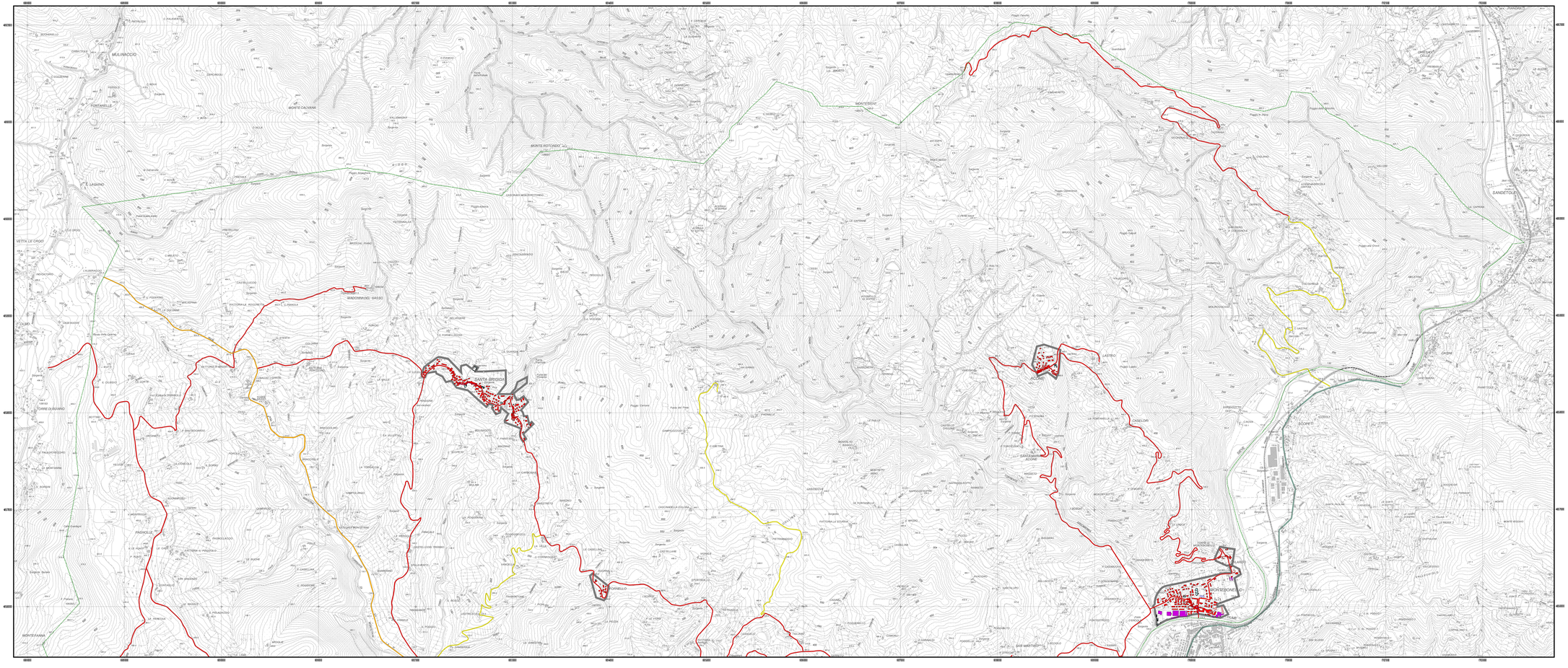
MULINACCIO
MONTE CALVANA
MONTE ASTONDY
MONTESENARIO
VETTA LE CROCI
MADONNINA DEL BASSO
VIETTA DI MEZZO
LA LEVANELLA
LA CONCA
LA VIGNA
LA CASELLA
LA PIEVE
LA MAESTA
LA CAPANNA
LA CAPPELLA
LA CASA
LA CHIESA
LA VILLA
LA FORNACE
LA FONTE
LA FORCA
LA FORCHETTA
LA FORMICA
LA FORNACE
LA FORNACELLA
LA FORNACINA
LA FORNACIONE
LA FORNACIONE
LA FORNACIONE