COMUNE DI PONTASSIEVE

PROVINCIA DI FIRENZE

AREA GESTIONE DEL TERRITORIO

SERVIZIO ASSETTO DEL TERRITORIO

Sistema Cartografico Provinciale

PIANO STRUTTURALE

Mauro Perini, Sindaco

Moreno Gabrielli, Assessore all'Urbanistica

UFFICIO DI PIANO

Vivio De Luca, Consulente generale

Alessio Renzi, Dirigente responsabile

Fiore Lipparini, Coordinatore dell'Ufficio di Piano

Fabio Franceschini, Gabriele Vannucchi/Informazioni

COLLABORATORI: Fabio Cain, Giuseppe Manna, Anna Mandia, Riccardo Mauri, Gabriele Pavanini, Francesca Procacci, Giorgio Volpi

CONSULENTI: Luigi Carlo Ferrigato, Giorgio Josef Porro (urbanistica), Antonio Di Gennaro (agricoltura), Ambiente Italia (Dr. Leopoldo Ambrosini, Dott. Dr. Antonella Valaguzza), Geo Eco Progetto (geologia, Nemo Dr. Angelo Falciatore), Tagis Group (Dr. Gagliardi)

SISTEMA FUNZIONALE E INFRASTRUTTURALE

SCALA	1:10.000	
ADOZIONE D.C.C. n° del	APPROVAZIONE D.C.C. n° del	TAV. n° 8.2 S
DATA 16 GENNAIO 2003		

N

S

LEGENDA

- Confine comunale
- Perimetri dei centri abitati (Codice della strada)
- Edifici a prevalente destinazione residenziale

Edifici per attività di interesse collettivo

- Sport
- Servizi sociali e sanitari
- Culto
- Istruzione
- Cultura
- Amministrativi
- Edifici per la produzione di beni e servizi
- Centri commerciali
- Strade mercato
- Mercati settimanali
- Edifici con destinazioni diverse
- Parchi pubblici
- Complessi di attrezzature per lo sport
- Parcheggi scambiatori
- Strade comunali
- Strade consorziate
- Strade provinciali
- Strade statali
- Altre strade esterne al territorio comunale
- Edifici per i servizi al trasporto ferroviario
- Linee ferroviarie
- Aree ferroviarie

0 500 1000 Meters

N

Coordinate piane N/E riferite al fuso Ovest del sistema nazionale, rappresentate nella proiezione Gauss Roaga
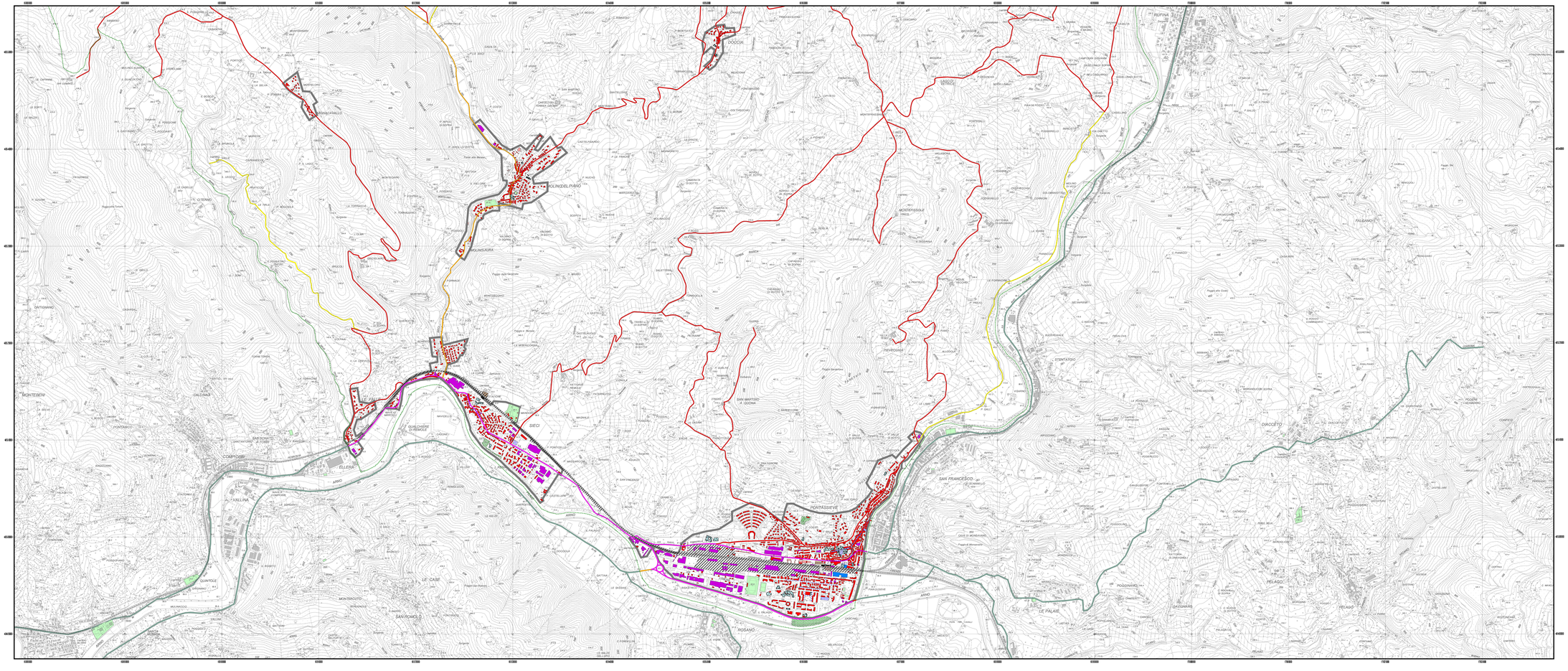
Cartografia di base: Carta Tecnica Regionale 1:10.000 - Regione Toscana - 1998